

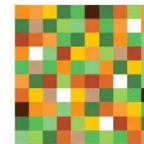

**UNIONE EUROPEA**  
Fondo Europeo Agricolo  
per lo Sviluppo Rurale



Assessorato Agricoltura



**PSR14-20**  
Campania

# CONSORZIO DI BONIFICA "VELIA"

Località Piano della Rocca, 84060

Prignano Cilento (SA)

Tel. 0974/837206 - Fax. 0974/837154 - Pec: consorziovelia@pec.it - www.consorziovelia.com

**PSR CAMPANIA 2014 - 2020 / Tipologia di intervento 4.3.2 - Az. B**

Sostegno alla realizzazione di impianti da fonti rinnovabili  
per incrementare la copertura del fabbisogno energetico  
degli impianti collettivi di irrigazione

## PROGRAMMA ENERGIA (F.E.R.)

Fotovoltaico Diga Fabbrica - Aree di pertinenza

CUP - E13D23000660005

Livello di progettazione

Documento Fattibilità A. P.  Fattib. tecnico - economica

Progetto esecutivo

|                |       |            |   |
|----------------|-------|------------|---|
| Cod. elaborato | Scala | Data       | Revisione   |
| <b>F2</b>      | Varie | Marzo 2024 | <input type="checkbox"/> 1 <input type="checkbox"/> 2 <input type="checkbox"/> 3 <input type="checkbox"/> 4 <input type="checkbox"/> 5 <input type="checkbox"/> 6 |

Titolo elaborato

**Layout di cantiere**

|                                    |   |  |                                  |
|------------------------------------|---|--|----------------------------------|
| <b>TIPOLOGIA ELABORATO</b>         | <input type="checkbox"/> Descrittivo          | <input checked="" type="checkbox"/> Grafico        | <input type="checkbox"/> Calcolo |
| <input type="checkbox"/> Economico | <input checked="" type="checkbox"/> Sicurezza | <input type="checkbox"/> Disciplinare/Contrattuale | <input type="checkbox"/> Altro   |

**Progettista**

Velia Ingegneria e Servizi Srl  
**Ing. Isidoro Silenzio**

Supporto specialistico (impianti) **Ing. Salvatore Forte**

**Coordinatore Sicurezza (fase di progetto)**

Velia Ingegneria e Servizi Srl  
**Ing. Vito Ciantani**

**Geologo**

**Dot. Geol. Fernando Marrocco**

**R.U.P.**

Consorzio di Bonifica "Velia"  
**Arch. Alfredo Loffredo**

Riferimenti archivio digitale: 049b/Ve.Ing.

VIABILITÀ CANTIERE

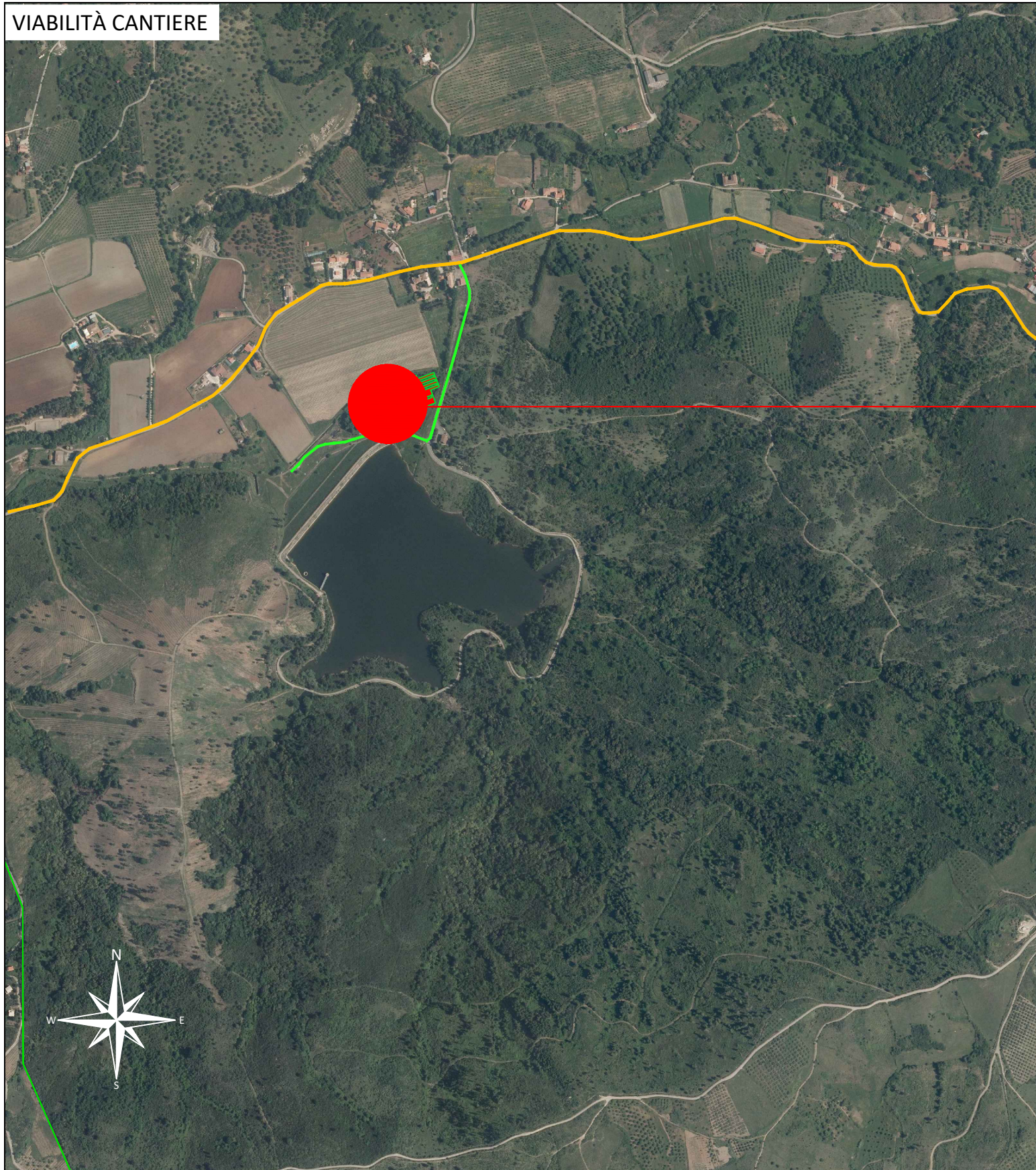

PLANIMETRIA DI DETTAGLIO SU BASE CTR

scala 1: 2000

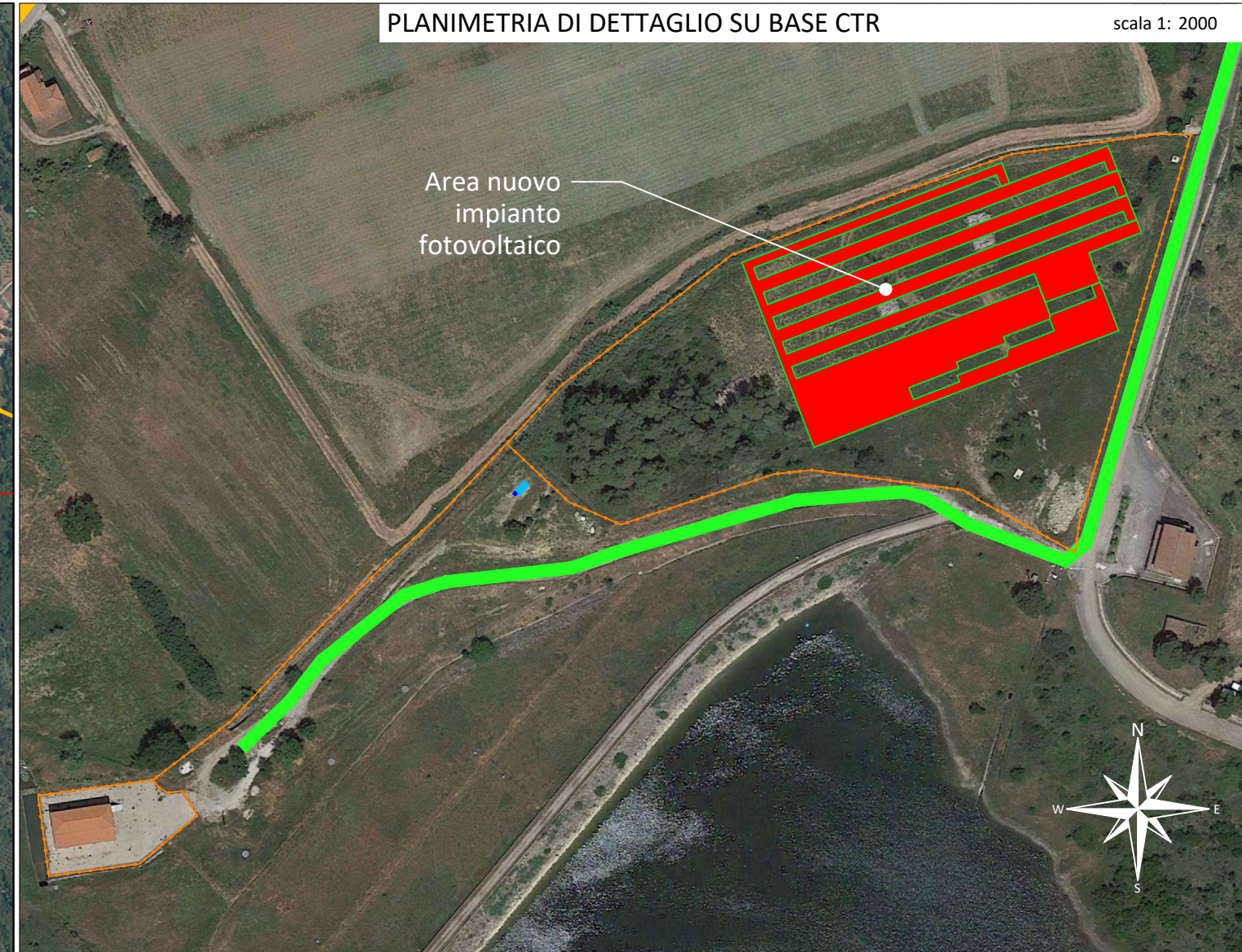

LEGENDA

-  viabilità principale
-  recinzione esistente
-  baraccamento bagno
-  viabilità accesso area intervento
-  baraccamento uffici
-  area impianto fotovoltaico

# PLANIMETRIA DI DETTAGLIO AREA CANTIERE

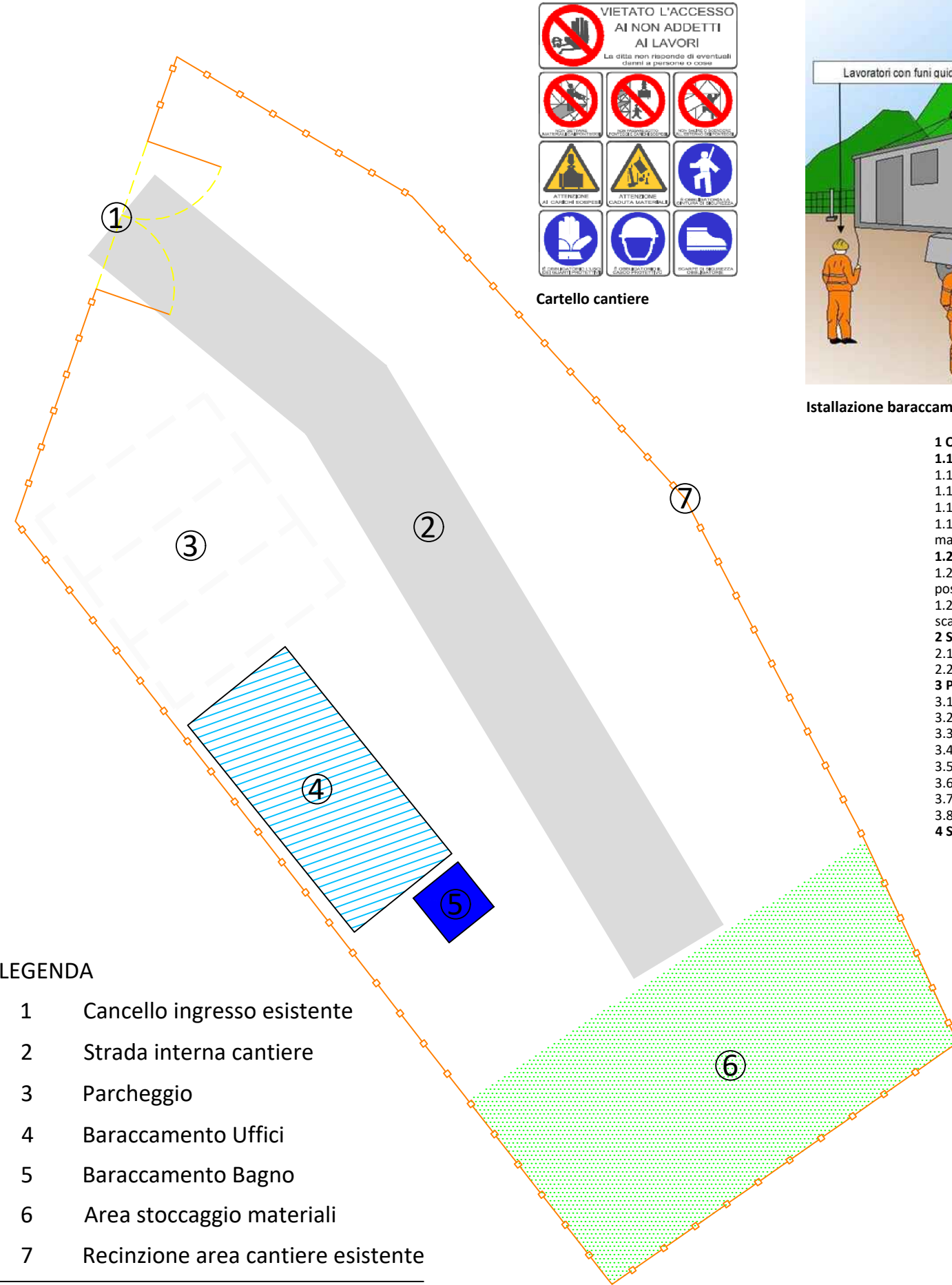

Cartello cantiere

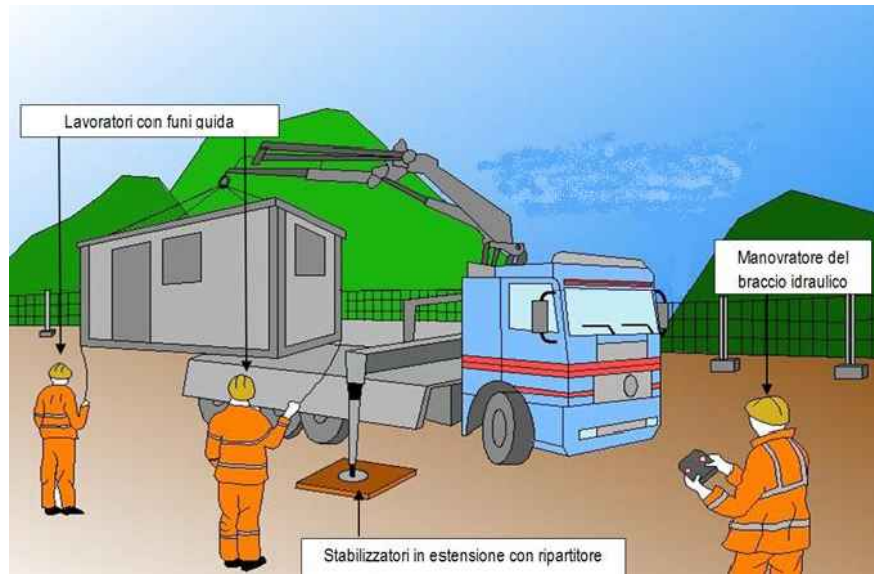

Istallazione baraccamento Uffici

## 1 ORGANIZZAZIONE E ALLESTIMENTO CANTIERE

- 1.1 Preparazione area di lavoro**
  - 1.1.1 realizzazione recinzione
  - 1.1.2 installazione nel cantiere di presidi igienico-sanitari
  - 1.1.3 allacciamento ed opere di fognatura
  - 1.1.4 installazione macchine di cantiere: sega circolare, macchina lavorazione ferro, molazza e betoniera
- 1.2 Realizzazione dell'impianto elettrico**
  - 1.2.1 installazione quadri elettrici di distribuzione e posizionamento cavi
  - 1.2.2 esecuzione impianto di terra e impianto contro le scariche atmosferiche
- 2 SCAVI**
  - 2.1 scavo di sbancamento
  - 2.2 scavo a sezione obbligata con mezzi meccanici
- 3 POSA TUBAZIONI**
  - 3.1 scavo a sezione obbligata
  - 3.2 posa in opera di tubazioni
  - 3.3 rinterrati
  - 3.4 scavo a sezione obbligata pozzetto di linea
  - 3.5 posa casseforme
  - 3.6 posa ferri armature
  - 3.7 getto in cls
  - 3.8 posa in opera di botole, chiusini
- 4 SMONTAGGIO CANTIERE E PULIZIA AREA**

## DESCRIZIONE DELLE ATTIVITA' E ORGANIZZAZIONE DEL CANTIERE

Per dare corso alle lavorazioni è prevista l'individuazione dell'area di intervento, della viabilità interna, della viabilità esterna e di accesso al cantiere. Allo stesso tempo è prevista la delimitazione dell'area di cantiere con recinzioni provvisorie ed in parte definitive. Ancor prima di procedere a qualsiasi lavorazione, dovrà essere organizzata l'area di cantiere. In particolare dovrà essere prescelta l'ubicazione del baraccamento. Verrà individuato il punto più idoneo per l'infissione delle paline dell'impianto di terra, verranno installati la linea elettrica ed il quadro elettrico di cantiere, quella per l'illuminazione notturna e gli impianti idrico sanitari. Dovrà essere garantito, oltre alla viabilità, lo spazio necessario per la manovra, il trasporto, il carico e lo scarico dei materiali stessi e per la loro preparazione a piè d'opera. Dette zone di lavorazione dovranno essere protette da tettoie se l'area ove sono ubicate verrà spazzata dal movimento di apparecchi di sollevamento e per la protezione dagli agenti atmosferici. L'impresa appaltatrice dovrà prendere visione dello stato dei luoghi per poter predisporre mezzi di dimensione adeguata; si dovrà altresì esaminare l'effettiva stabilità e consistenza di tutto il percorso carrabile prescelto, terreno o asfalto, per evitare affossamenti e ribaltamenti degli automezzi durante le fasi di trasporto, carico e scarico. Oltre all'area di stoccaggio ed all'area per lavorazioni e preparazioni dei materiali da impiegare, dovranno essere individuate, l'area per il deposito temporaneo degli elementi del ponteggio e di quelli necessari alla realizzazione delle opere provvisorie oltre all'area per la raccolta dei materiali di risulta da avviare a

## ORGANIZZAZIONE ED ALLESTIMENTO DEL CANTIERE

Tipologia: A. PREPARAZIONE AREA DI LAVORO  
 Descrizione: II. BONIFICA TERRENO ESECUZIONE RECINZIONE; ESECUZIONE E DELIMITAZIONE VIABILITA' INTERNA AL CANTIERE  
 Modalità di esecuzione: Provvedere a stabilire una delimitazione dell'area di cantiere, recinzione con barriere mobili o nastro segnaletico e stabilire un percorso di massima per gli addetti ed i mezzi meccanici. Tutte le lavorazioni effettuate devono comunque consentire di non lasciare situazioni di pericolo durante le ore di inattività del cantiere, avendo cura di esporre idonea segnaletica inerente la viabilità, interna ed esterna al cantiere stesso e le prescrizioni di sicurezza e gli obblighi da osservare. La colorazione, i pittogrammi e le dimensioni devono essere conformi al D.Lgs. 493/96. Identificare quindi le zone di installazione dei baraccamenti e preparare il terreno provvedendo ad una bonifica del terreno e ad eliminare il ristagno delle acque meteoriche segnalando opportunamente buche, sporgenze ed ostacoli fissi presenti nell'area di cantiere.  
**Interconnessioni con altri lavori:** In questa prima fase di allestimento del cantiere non si prevedono interconnessioni significative con altre lavorazioni  
**Attrezzature e macchinari:** Mazza, piccole, pala  
**Analisi dei rischi:** Sono possibili lesioni e contusioni per l'uso della mazza, del piccone e della pala, urti dovuti alla movimentazione delle travi e degli assi, pericoli di caduta del materiale con conseguente schiacciamento  
**Materiali:** Paletti di legno o metallici, travi, tavole, rete  
**Misure provvisorie:** Allestire percorsi chiaramente segnalati e distinti per gli automezzi e gli uomini predisponendo idonee andatoie con larghezza non inferiore a m.0,6 per il transito di uomini ed a m.1.20 per i mezzi o il trasporto dei materiali. Tutte le zone prospicienti il vuoto (dislivello superiore a m.0,5) devono essere protette con parapetto solido o mezzi equivalenti. I lavoratori devono segnalare immediatamente al capocantier e agli assistenti qualsiasi anomalia riscontrata rispetto ai mezzi ed alle attrezzature utilizzate. In caso di dubbi o difficoltà esecutive delle diverse fasi lavorative, i lavoratori non devono effettuare azioni che possano compromettere la propria sicurezza e quella degli altri lavoratori. Allontanamento, dall'area di cantiere individuata, di persone e cose che possano intralciare le normali operazioni di installazione.  
**Dispositivi di protezione individuali:** Casco, guanti, calzature di sicurezza  
**Riferimenti normativi:** D.Lgs 493/96; D.Lgs 626/94 integrato con D.Lgs 242/96; D.Lgs 277/91; D.Lgs 81/08  
**Note:** L'accesso nell'area di cantiere non deve essere permessa alle persone estranee alle lavorazioni. L'altezza della cesata deve essere non minore a quella richiesta dal locale regolamento edilizio. Segnalare tempestivamente gli ingombri sulla strada, con segnaletica e illuminazione conforme a quanto richiesto dal regolamento edilizio e dal codice della strada. In luogo di facile consultazione esporre un cartello con indicazione dei numeri telefonici del più vicino comando dei Vigili del Fuoco, delle ambulanze e in generale degli enti da interpellare in caso di emergenza

- LEGENDA**
- 1 Cancellone ingresso esistente
  - 2 Strada interna cantiere
  - 3 Parcheggio
  - 4 Baraccamento Uffici
  - 5 Baraccamento Bagno
  - 6 Area stoccaggio materiali
  - 7 Recinzione area cantiere esistente

## Quadro elettrico minimo IP44

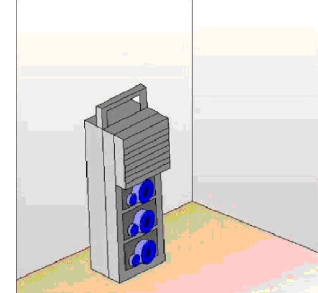

## Pulsante di arresto

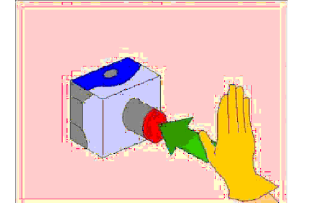

## Gruppo elettrogeno

