



<b>Intervento</b>	Completamento Impianto Irriguo dell'Alento. "Nuovi comprensori irrigui nel bacino dell'Alento. Ristrutturazione, Ammodernamento e Completamento"
<b>Committente</b>	Consorzio di Bonifica "Velia" Loc. Piano della Rocca, 84060, Prignano Cilento (SA)
<b>C.U.P.</b>	E54B12000120006
<b>Fonte di finanziamento</b>	F.S.C. 2014 - 2020. Piano Operativo Agricoltura / Sottopiano 2.
<b>Affidamento dei lavori</b>	Delibera Presidenziale n. 87 del 04.09.2020 ratificata con delibera della Deputazione Amministrativa n. 55 del 09.10.2020
<b>C.I.G.</b>	8171840FAF
<b>Contratto</b>	Rep. n. 507 del 06.11.2020
<b>Impresa aggiudicataria</b>	Gugliucciello Costruzioni Srl Loc. Pagliarone / Area PIP Lotto n. 15 - Serre (SA) Legale rappresentante - Geom. Adriano Gugliucciello
<b>Ribasso d'asta</b>	12,75 %
<b>Importo contrattualizzato</b>	€ 6.307.012,11 di cui: - € 6.001.143,26 per lavori - € 193.950,00 per prestazioni identificate dal CME a base di gara sotto la voce "M - Corrispettivi a consuntivo non soggetti a ribasso" - € 97.794,18 per oneri della sicurezza non soggetti a ribasso - € 14.124,67 per oneri della sicurezza "emergenza Covid 19" non soggetti a ribasso
<b>Data di consegna lavori</b>	18.11.2020
<b>Data prevista di ultimazione dei lavori</b>	21.07.2022
<b>Responsabile Unico del Procedimento</b>	Ing. Giancarlo Greco - Consorzio di Bonifica "Velia" Loc. Piano della Rocca, 84060, Prignano Cilento (SA)
<b>Direttore dei lavori</b>	Velia Ingegneria e Servizi Srl - Ing. Gaetano Suppa Loc. Piano della Rocca, 84060, Prignano Cilento (SA)
<b>Coordinatore sicurezza in fase esecutiva</b>	Velia Ingegneria e Servizi Srl - Ing. Gaetano Suppa Loc. Piano della Rocca, 84060, Prignano Cilento (SA)
<b>Ispettore di cantiere</b>	Geom. Natale Bertolini - Consorzio di Bonifica "Velia" Loc. Piano della Rocca, 84060, Prignano Cilento (SA)
<b>Assistente di Cantiere</b>	Geom. Daniele Suppa - Velia Ingegneria e Servizi Srl - Loc. Piano della Rocca, 84060, Prignano Cilento (SA))
<b>Collaudatore statico</b>	Ing. Tommaso Maria Giuliani
<b>Commissione di collaudo tecnico amministrativo</b>	Ing. Roberto Iodice (Presidente) Ing. Giovanni De Marinis (Componente) Ing. Geminiano Mancusi (Componente)

**VERBALE DEL 18/05/2021**

**PROVA IDRAULICA CONDOTTA IN Pead DN 200**

**Distretto E3 / Tratto nodo E3N/3 (progress. 0+ 000,00 Km) a nodo E3N/3.6 (0+ 690,00 m)**

Il giorno **13** del mese **05** dell'anno **duemilaventuno**, sono intervenuti sui luoghi:

- Geom. Natale **Bertolini** (Consorzio di Bonifica "Velia") - Ispettore di cantiere
- Geom. Daniele **Suppa** (Velia Ingegneria e Servizi Srl) Assistente D.L.
- Geom. Adriano **Gugliucciello** (Gugliucciello Costruzioni Srl) - Legale rappresentante.

Gli stessi in contraddittorio, hanno proceduto alla **prova idraulica** della condotta in **Pead DN 200 del tratto nodo E3N/3 (progress. 0+ 000,00 Km) a nodo E3N/3.6 (0+ 690,00 m) del distretto E3**, interamente realizzato nel comune di **Salento**, di cui si riportano i dati sintetici:



Estensione della condotta	<b>690,00 m</b>
Pressione nominale di progetto	<b>10,5 atm</b>
Pressione di prova registrata	<b>16,0 atm</b>

La condotta in tubi in pead del diametro **DE 200,04 mm** spessore **27,60-28,90 mm**, prodotta dallo stabilimento **Idrotherm 2000 s.p.a.** di Castelnuovo di Garfagnana (LU), accompagnata dai relativi **Certificati di controllo tipo 3.1 (UNI EN 10204/05)**, allegati in calce e facenti parti di quelli accettati dalla Direzione dei lavori con il verbale di accettazione:

1. *Verbale di accettazione materiali n. 01 del 12.02.2021*

Alle ore **12.10** ca. del **13,05,2021** dopo verifica di effettivo carico della condotta e correttezza di misurazione del manografo registratore munito di rapporto di taratura, la prova idraulica è iniziata a partire da una pressione di **16,0 atm** ca. ed è durata fino alle ore **12.30** ca. del **14,05,2021** con riscontro di pressione finale al valore di circa di **16,0 atm** ca. come risulta da allegato grafico di prova (All.1) A verifica ispettiva visiva della condotta e delle giunzioni saldate non sono state riscontrate anomalie. A questo punto il Direttore dei lavori, **Ing. Gaetano Suppa**, tramite i propri assistenti, accertava l'esito positivo della prova a giunti scoperti del suddetto tratto di condotta e ne ordinava per vie brevi all'impresa il completamento dell'interramento per la parti scoperte.

Successivamente, interrate le parti scoperte, alle ore **11.30** del **17.05.2021**, dopo verifica di effettivo carico della condotta e correttezza di misurazione del manografo registratore già utilizzato per la prova precedente, si è dato inizio a una nuova prova idraulica sulla condotta registrando una pressione iniziale di **16,0 atm** ca.

La prova si è conclusa alle ore **11.35** ca. del **18,05,2021** quando si è addivenuti alla registrazione di una pressione finale di **15.5** ca. Le risultanze della prova a giunti coperti sono riportate nell'allegato grafico di prova (All.2).

Il Direttore dei Lavori, Ing. **Gaetano Suppa** della Velia Ingegneria e Servizi Srl, non avendo riscontrato perdite in campo per quanto riferito dall'Ispettore di cantiere del Consorzio di Bonifica "Velia" **Geom. Natale Bertolini** e dall'assistente di Cantiere **Geom. Daniele Suppa** e non avendo riscontrato cali di pressione significativi nella suddetta prova ne a giunti scoperti e ne a giunti coperti con la sottoscrizione del presente verbale accerta l'avvenuta corretta funzionalità del tratto di condotta interessato dalla prova.

Si allegano:

2. *Grafico delle risultanze della prova idraulica a giunti coperti*

3. *Grafici di collaudo. Tavola 1: collaudo condotta .... tra nodo E3N/3 e nodo E3N/3.6.*

Il presente verbale, costituito da n. 03 pagine e n. 08 allegati, è sottoscritto e confermato dagli intervenuti in campo di seguito richiamati e successivamente inoltrato in copia al Responsabile Unico del Procedimento, Ing. Giancarlo Greco, per i connessi adempimenti.



Il Direttore dei Lavori

VELIA INGEGNERIA E SERVIZI S.R.L.  
Loc. Piano della Rocca  
84060 Prignano Cilento (SA)  
Velia Ingegneria e Servizi Srl  
**Ing. Gaetano Suppa**

Direttore Tecnico  
Ing. Gaetano Suppa

Ispettore di cantiere

Consorzio di Bonifica "Velia"  
**Geom. Natale Bertolini**

Assistente di Cantiere

Velia Ingegneria e Servizi Srl  
**Geom. Daniele Suppa**

L'Esecutore

Gugliucciello Costruzioni Srl  
Legale rappresentante  
**Geom. Adriano Gugliucciello**

COOP  
P.IVA 01111110811



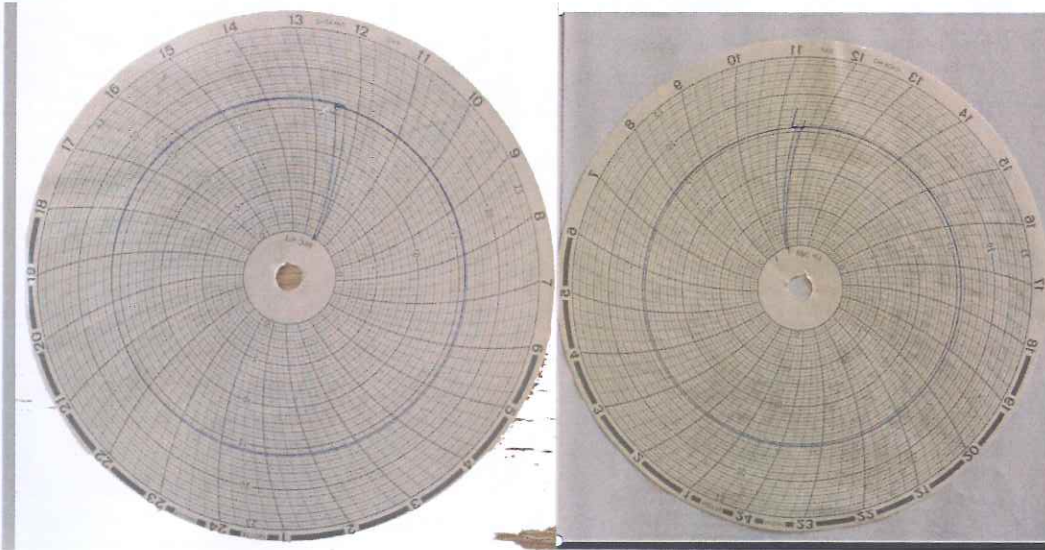

13-05-2021  
 1<sup>a</sup> Prova IDEALICA condotta  
 IN REAO DN 200 PV 25  
 TRAIÒ DA E<sub>3</sub>N/3 PV 0,00 A  
 E<sub>3</sub>N/3.6 PV 650,00

X Consenso Velia  
 per D.L.  
 Mambolini

ASS.  
 Dandi / p

17-05-2021  
 2<sup>o</sup> Prova IDEALICA A BIVAN  
 COPERT. condotta IN REAO DN 200  
 PV 25 TRAIÒ DA E<sub>3</sub>N/3 PV 0,00  
 A E<sub>3</sub>N/3.6 PV 650,00

X Consenso Velia  
 per D.L.  
 Mambolini

ASS.  
 Dandi / p

*[Handwritten signature]*

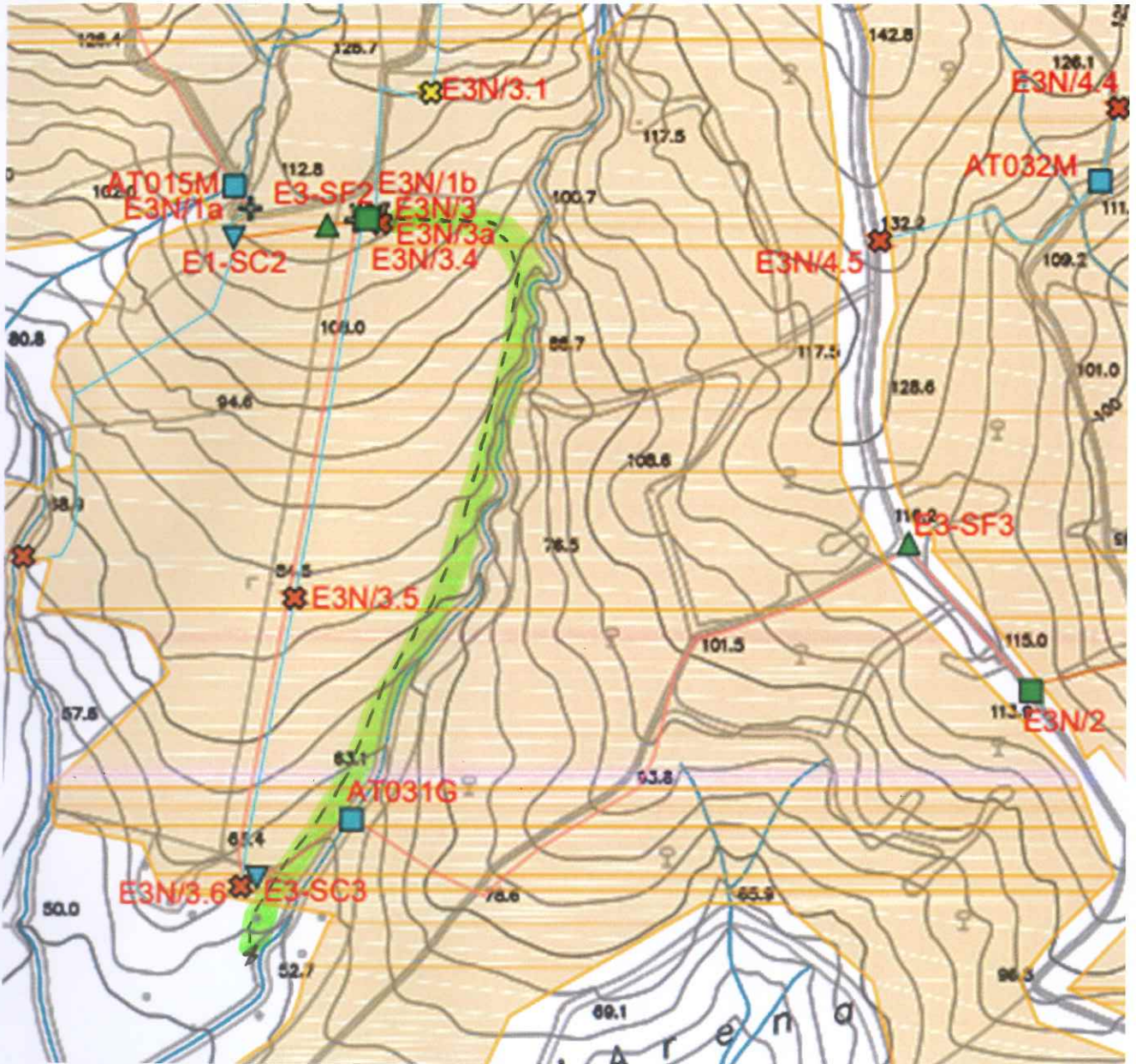

*[Handwritten signature]*