



CONSORZIO DI BONIFICA "VELIA" PRIGNANO CILENTO (SA)

Addendum al SAL N°3

Conferimento a discarica dei rifiuti prodotti all'interno del cantiere, come previsto del D.G.R.C. n°508 del 04/10/2021

OGGETTO: FSC 2014 - 2020 POA - Infrastrutture irrigue
C.U.P. E54B12000120006 -
Nuovi compresori irrigui nel bacino dell'Alento
Ristrutturazione, ammodernamento, completamento

COMMITTENTE: CONSORZIO DI BONIFICA "VELIA"

IMPRESA: GUGLIUCCIELLO COSTRUZIONI SRL

IL DIRETTORE DEI LAVORI
VELIA INGEGNERIA E SERVIZI S.p.A.
Località Piano della Rocca
84060 Prignano Cilento (SA)
Dott. Gaetano Suppa
VELIA INGEGNERIA S.r.l.

(Direttore Tecnico Ing. Gaetano Suppa)

IL RESPONSABILE DEL PROCEDIMENTO

IL R.U.P.
Ing. Giancarlo Greco

L'IMPRESA

GUGLIUCCIELLO
GUGLIUCCIELLO COSTRUZIONI srl
(Legale Rappresentante Geom. Adriano Gugliucciello)

| Conferimento a discarica: Codice CER 17 05 07 - "Terra e rocce da scavo" Codice CER 17 03 02 - " Miscela bituminosa " | | | | | |
|--|-------------------|-------------------|-------------|------|-----------------------------|
| CER | Data Conferimento | Numero Formulario | Quantità Kg | €/Kg | Totale (Costo conferimento) |

| FATTURE | |
|------------|------|
| N° Fattura | Data |

| | | | | | |
|--------------|------------|-----------------|-----------|---------|----------|
| CER 17 05 04 | 02/08/2021 | XAE0005535/2021 | 22 940,00 | € 0,009 | € 206,46 |
| CER 17 05 04 | 04/08/2021 | XAE0005539/2021 | 23 440,00 | € 0,009 | € 210,96 |
| CER 17 05 04 | 06/08/2021 | XAE0005543/2021 | 22 800,00 | € 0,009 | € 205,20 |

| | |
|-----|------------|
| 762 | 23/08/2021 |
|-----|------------|

| | | | | | |
|--------------|------------|-----------------|-----------|---------|----------|
| CER 17 05 04 | 26/08/2021 | XAE0005569/2021 | 25 020,00 | € 0,009 | € 225,18 |
| CER 17 05 04 | 27/08/2021 | XAE0005571/2021 | 17 900,00 | € 0,009 | € 161,10 |
| CER 17 05 04 | 28/08/2021 | XAE0005572/2021 | 22 320,00 | € 0,009 | € 200,88 |

| | |
|-----|------------|
| 774 | 01/09/2021 |
|-----|------------|

| | | | | | |
|--------------|------------|-----------------|-----------|---------|----------|
| CER 17 05 04 | 08/09/2021 | XAE0005601/2021 | 17 860,00 | € 0,009 | € 160,74 |
| CER 17 05 04 | 09/09/2021 | XAE0005603/2021 | 17 640,00 | € 0,009 | € 158,76 |
| CER 17 05 04 | 10/09/2021 | XAE0005605/2021 | 24 480,00 | € 0,009 | € 220,32 |
| CER 17 05 04 | 14/09/2021 | XAE0005607/2021 | 19 540,00 | € 0,009 | € 175,86 |
| CER 17 05 04 | 15/09/2021 | XAE0005609/2021 | 19 140,00 | € 0,009 | € 172,26 |

| | |
|-----|------------|
| 811 | 15/09/2021 |
|-----|------------|

| | | | | | |
|--------------|------------|-----------------|-----------|---------|----------|
| CER 17 05 04 | 20/09/2021 | XAE0005617/2021 | 17 920,00 | € 0,009 | € 161,28 |
| CER 17 05 04 | 21/09/2021 | XAE0005623/2021 | 18 020,00 | € 0,009 | € 162,18 |
| CER 17 05 04 | 22/09/2021 | XAE0005627/2021 | 21 060,00 | € 0,009 | € 189,54 |
| CER 17 01 01 | 23/09/2021 | PWP205368/17 | 9 600,00 | € 0,009 | € 86,40 |
| CER 17 05 04 | 23/09/2021 | PWP205369/17 | 11 460,00 | € 0,009 | € 103,14 |
| CER 17 05 04 | 23/09/2021 | PWP205370/17 | 11 380,00 | € 0,009 | € 102,42 |
| CER 17 05 04 | 24/09/2021 | PWP205371/17 | 9 080,00 | € 0,009 | € 81,72 |
| CER 17 05 04 | 24/09/2021 | PWP205372/17 | 9 260,00 | € 0,009 | € 83,34 |
| CER 17 05 04 | 24/09/2021 | PWP205373/17 | 8 860,00 | € 0,009 | € 79,74 |
| CER 17 05 04 | 27/09/2021 | PWP205374/17 | 9 700,00 | € 0,009 | € 87,30 |
| CER 17 05 04 | 27/09/2021 | XAE0005650/2021 | 17 940,00 | € 0,009 | € 161,46 |
| CER 17 05 04 | 29/09/2021 | XAE0005662/2021 | 23 040,00 | € 0,009 | € 207,36 |

| | |
|-----|------------|
| 854 | 01/10/2021 |
|-----|------------|

| | | | | | |
|--------------|------------|-----------------|-----------|---------|----------|
| CER 17 05 04 | 04/10/2021 | PWP205375/17 | 22 300,00 | € 0,009 | € 200,70 |
| CER 17 05 04 | 05/10/2021 | RFJ792792/19 | 13 900,00 | € 0,009 | € 125,10 |
| CER 17 05 04 | 06/10/2021 | RFJ792793/19 | 19 840,00 | € 0,009 | € 178,56 |
| CER 17 05 04 | 06/10/2021 | RFJ792794/19 | 23 140,00 | € 0,009 | € 208,26 |
| CER 17 05 04 | 08/10/2021 | RFJ792795/19 | 21 320,00 | € 0,009 | € 191,88 |
| CER 17 05 04 | 08/10/2021 | RFJ792796/19 | 12 240,00 | € 0,009 | € 110,16 |
| CER 17 05 04 | 11/10/2021 | RFJ792797/19 | 20 400,00 | € 0,009 | € 183,60 |
| CER 17 05 04 | 14/10/2021 | RFJ792798/19 | 9 260,00 | € 0,009 | € 83,34 |
| CER 17 05 04 | 14/10/2021 | XAE0005743/2021 | 23 660,00 | € 0,009 | € 212,94 |
| CER 17 05 04 | 15/10/2021 | XAE0005748/2021 | 16 400,00 | € 0,009 | € 147,60 |
| CER 17 05 04 | 15/10/2021 | XAE0005749/2021 | 12 960,00 | € 0,009 | € 116,64 |

| | |
|-----|------------|
| 913 | 15/10/2021 |
|-----|------------|

| | | | | | |
|--------------|------------|-----------------|-----------|---------|----------|
| CER 17 05 04 | 19/10/2021 | XAE0005757/2021 | 21 160,00 | € 0,009 | € 190,44 |
| CER 17 05 04 | 19/10/2021 | RFJ792799/19 | 9 140,00 | € 0,009 | € 82,26 |
| CER 17 05 04 | 19/10/2021 | RFJ792800/19 | 9 500,00 | € 0,009 | € 85,50 |
| CER 17 05 04 | 20/10/2021 | RFJ801701/19 | 10 660,00 | € 0,009 | € 95,94 |
| CER 17 05 04 | 20/10/2021 | RFJ801702/19 | 9 040,00 | € 0,009 | € 81,36 |
| CER 17 05 04 | 20/10/2021 | RFJ801703/19 | 9 920,00 | € 0,009 | € 89,28 |
| CER 17 05 04 | 20/10/2021 | RFJ801704/19 | 9 780,00 | € 0,009 | € 88,02 |
| CER 17 05 04 | 21/10/2021 | XAE0005777/2021 | 21 520,00 | € 0,009 | € 193,68 |
| CER 17 05 04 | 22/10/2021 | XAE0005784/2021 | 21 580,00 | € 0,009 | € 194,22 |
| CER 17 05 04 | 25/10/2021 | XAE0005791/2021 | 21 720,00 | € 0,009 | € 195,48 |
| CER 17 05 04 | 25/10/2021 | RFJ801705/19 | 20 940,00 | € 0,009 | € 188,46 |

| | |
|-----|------------|
| 971 | 02/11/2021 |
|-----|------------|

| Conferimento a discarica: Codice CER 17 05 07 - "Terra e rocce da scavo" Codice CER 17 03 02 - " Miscele bituminose " | | | | | |
|--|-------------------|-------------------|-------------|---------|-----------------------------|
| CER | Data Conferimento | Numero Formulario | Quantità Kg | €/Kg | Totale (Costo conferimento) |
| CER 17 05 04 | 25/10/2021 | RFJ801706/19 | 18 460,00 | € 0,009 | € 166,14 |
| CER 17 05 04 | 25/10/2021 | RFJ801707/19 | 21 600,00 | € 0,009 | € 194,40 |
| CER 17 05 04 | 25/10/2021 | RFJ801708/19 | 25 000,00 | € 0,009 | € 225,00 |
| CER 17 05 04 | 26/10/2021 | RFJ801709/19 | 22 360,00 | € 0,009 | € 201,24 |
| CER 17 05 04 | 26/10/2021 | XAE0005792/2021 | 22 420,00 | € 0,009 | € 201,78 |
| CER 17 05 04 | 27/10/2021 | RFJ801710/19 | 20 820,00 | € 0,009 | € 187,38 |
| CER 17 05 04 | 27/10/2021 | RFJ801711/19 | 13 520,00 | € 0,009 | € 121,68 |
| CER 17 05 04 | 27/10/2021 | XAE0005802/2021 | 16 080,00 | € 0,009 | € 144,72 |
| CER 17 05 04 | 28/10/2021 | RFJ801712/19 | 22 120,00 | € 0,009 | € 199,08 |
| CER 17 05 04 | 28/10/2021 | RFJ801713/19 | 24 660,00 | € 0,009 | € 221,94 |
| CER 17 05 04 | 29/10/2021 | RFJ801714/19 | 23 400,00 | € 0,009 | € 210,60 |
| CER 17 05 04 | 29/10/2021 | RFJ801715/19 | 13 520,00 | € 0,009 | € 121,68 |
| CER 17 05 04 | 29/10/2021 | XAE0005807/2021 | 16 360,00 | € 0,009 | € 147,24 |

| FATTURE | |
|------------|------------|
| N° Fattura | Data |
| 971 | 02/11/2021 |

| | | | | | |
|--------------|------------|-----------------|-----------|---------|----------|
| CER 17 05 04 | 04/11/2021 | XAE0005816/2021 | 18 600,00 | € 0,009 | € 167,40 |
| CER 17 05 04 | 04/11/2021 | RFJ801716/19 | 9 460,00 | € 0,009 | € 85,14 |
| CER 17 05 04 | 04/11/2021 | RFJ801717/19 | 10 040,00 | € 0,009 | € 90,36 |
| CER 17 05 04 | 09/11/2021 | XAE0005829/2021 | 18 740,00 | € 0,009 | € 168,66 |
| CER 17 05 04 | 10/11/2021 | XAE0005831/2021 | 21 100,00 | € 0,009 | € 189,90 |
| CER 17 05 04 | 10/11/2021 | XAE0005832/2021 | 18 040,00 | € 0,009 | € 162,36 |

| | |
|------|------------|
| 1002 | 15/11/2021 |
|------|------------|

| | | | | | |
|--------------|------------|-----------------|-----------|---------|----------|
| CER 17 05 04 | 17/11/2021 | XAE0005850/2021 | 23 860,00 | € 0,009 | € 214,74 |
| CER 17 05 04 | 18/11/2021 | XAE0005856/2021 | 23 640,00 | € 0,009 | € 212,76 |
| CER 17 05 04 | 18/11/2021 | RFJ801718/19 | 10 140,00 | € 0,009 | € 91,26 |
| CER 17 05 04 | 19/11/2021 | RFJ801719/19 | 4 960,00 | € 0,009 | € 44,64 |
| CER 17 05 04 | 19/11/2021 | XAE0005857/2021 | 23 060,00 | € 0,009 | € 207,54 |
| CER 17 05 04 | 23/11/2021 | XAE0005860/2021 | 22 240,00 | € 0,009 | € 200,16 |
| CER 17 05 04 | 24/11/2021 | XAE0005863/2021 | 22 580,00 | € 0,009 | € 203,22 |
| CER 17 05 04 | 24/11/2021 | RFJ801720/19 | 24 700,00 | € 0,009 | € 222,30 |
| CER 17 05 04 | 25/11/2021 | RFJ801721/19 | 23 880,00 | € 0,009 | € 214,92 |
| CER 17 05 04 | 30/11/2021 | RFJ801722/19 | 24 360,00 | € 0,009 | € 219,24 |
| CER 17 05 04 | 30/11/2021 | RFJ801723/19 | 24 520,00 | € 0,009 | € 220,68 |

| | |
|------|------------|
| 1044 | 01/12/2021 |
|------|------------|

| | |
|--|--------------------|
| TOTALE ONERI A DISCARICA | € 12 105,18 |
| Maggiorazione del 15% (D.G.R.C. n° 508 del 04/10/2011) | € 1 815,78 |
| TOTALE DA FATTURARE | € 13 920,96 |

| | |
|--|---|
| Cedente/prestatore (fornitore) Identificativo fiscale ai fini IVA: IT04062560653 Denominazione: A.I.A. DI GENIO COSTRUZIONI S.R.L. Regime fiscale: RFOI ordinario Indirizzo: C.DA SCIFRO, 1 Comune: ASCHA Provincia: SA Cap: 84046 Nazione: IT Telefono: 0974971514 Email: info@aladigenio.it | Cesionario/committente (cliente) Identificativo fiscale ai fini IVA: IT01770770651 Denominazione: GUGLIACCELLO COSTRUZIONI S.R.L. Indirizzo: LOC. PAGLIARONE Comune: SERRI Provincia: SA Cap: 84028 Nazione: IT |
| Terzo Intermediario Identificativo fiscale ai fini IVA: IT03141290548 Codice fiscale: 03141290548 Denominazione: Mysend S.r.l. | |

| | | | | |
|--|---------|------------------|----------------|------------------|
| Tipologia documento | Art. 73 | Numero documento | Data documento | Codice DMS/altro |
| 11224 (altri differenti - art. 31 n.4 lett. a) | | 762 | 23-08-2021 | 6607KW1 |

| Cod. articolo | Descrizione | Quantità | Prezzo unitario | IPZ | Scatto o rimp. | %IVA | Prezzo totale |
|---------------|--|----------|-----------------|-------|----------------|-------|---------------|
| | Rif. Form. n. XAE0005535/21 del 02/08/2021, n. XAE0005533/21 del 04/08/2021, n. XAE0005543/21 del 06/08/2021, Tipodato: C.19a Rif. testo: 12 170509 - TERRA E ROCCE, DIVERSE DA GHIELLE DI CHI ALLA VOCE 17 05 03 Tipodato: C.19a Rif. testo: 12 DDT 1164 del 02-08-2021 DDT 1165 del 02-08-2021 DDT 1166 del 02-08-2021 DDT 1167 del 02-08-2021 DDT 1168 del 02-08-2021 DDT 1169 del 02-08-2021 DDT 1170 del 04-08-2021 RIF. DOCUMENTO DI TRASPORTO n. 116 del 04/08/2021 Tipodato: C.19a Rif. testo: 12 | 69 | 180,00 | 0,00% | KCI | 10,00 | 621,62 |
| | | | | | | 22,00 | |
| | | | | | | 13,00 | |
| | | | | | | 22,00 | |
| | | | | | | 22,00 | |

| | | | | |
|--|------|----|-------|-------|
| DDT 1175 del 09-08-2021 DESCRIZIONE: TRASPORTO Cassa C.I.V.A. Rif. nota: 22 | 2021 | MC | 22,00 | 22,00 |
| DDT 1176 del 16-08-2021 DESCRIZIONE: TRASPORTO Cassa C.I.V.A. Rif. nota: 22 | 2021 | MC | 22,00 | 22,00 |
| DDT 1177 del 25-08-2021 DESCRIZIONE: TRASPORTO Cassa C.I.V.A. Rif. nota: 22 | 2021 | MC | 22,00 | 22,00 |
| DDT 1177 del 06-08-2021 DESCRIZIONE: TRASPORTO Cassa C.I.V.A. Rif. nota: 22 | 2021 | MC | 22,00 | 22,00 |

| RIPARTIZIONE IVA ZUCALIO | | | | | |
|--------------------------|-------|------------------|-------|-------------------|-----------------|
| Descrizione | IVA | Spese ricorrenza | Altre | Totale imponibile | Totale imposta |
| Responsabilità immediata | 10,00 | | | 622,52 | 62,26 |
| Responsabilità immediata | 22,00 | | | 1.745,52 | 384,68 |
| Totale IVA | | | | | 2.318,05 |

| Mediante pagamento | Conto | Scadenza | Importo |
|--------------------|--|---|----------|
| XPUS Hopfina | Renechini A.L.A. DI CHIUSO COSTRUZIONI S.R.L. TRAN [188895387760610000] 1252283 ABI 05387 CAB 76061 BANCA D'ELIMILIA ROMAGNA | Data termine 23-09-2021 Data scadenza 23-11-2021 | 2.318,05 |

Il presente documento è valido ed esente da M.P.C. 01772. Il presente è disponibile al sito internet PUC o presso SUD SUD s.p.a. in qualsiasi caso l'indirizzo dell'azienda è:
 PUC s.p.a.

| | |
|---|---|
| Cedente/prestatore (fornitore) Identificativo fiscale ai fini IVA: IT04062560657 Denominazione: A.L.A. DI GENIO COSTRUZIONI S.R.L. Regime fiscale: RFOI ordinario Indirizzo: C.DA SCIFRO, 1 Comune: ASCIPA Provincia: SA Cap. 84046 Nazione: IT Telefono: 0974971514 Email: info@aladigenio.it | Cessionario/intermittente (cliente) Identificativo fiscale ai fini IVA: IT04770770651 Denominazione: GUGLIUCCO M.L.O COSTRUZIONI S.R.L. Indirizzo: L.O.C. PAGLIARONE Comune: SERRE Provincia: SA Cap. 84028 Nazione: IT |
| Terzo Intermediario Identificativo fiscale ai fini IVA: IT03141290548 Codice fiscale: 03141290548 Denominazione: Mysord S.r.l. | |

| | | | | |
|--|---------|------------------|----------------|---------------------|
| Spiegazione documento | Art. 73 | Numero documento | Data documento | Codice destinatario |
| T024 fattura differita - art.21 c.4 lett. b) | | 774 | 01-09-2021 | 6602KW1 |

| Cod. articolo | Descrizione | Quantità | Prezzo unitario | IM | Resoconto MPSL | IVA | Prezzo totale |
|---------------|--|-----------|-----------------|----|------------------------|-------|---------------|
| | VITIAMO PATELERA PER ONERI DI SMALTIMENTO AL NS SITO COME DA FORMULARE Tipo dato: C.Iva Rif. nota: 22 Completatori Ingressi Dall'Ambito CIG:8171840E4F Tipo dato: C.Iva Rif. nota: 22 Rif. fattura XAE000556572021 del 26/08/2021, n. XAE00055772021 del 27/08/2021, n. XAE0005572021 del 30/08/2021, Tipo dato: C.Iva Rif. nota: 22 170504 TERRA D'ROCCHE, DIVERSE DA QUELLE DI CUI ALLA VOCE 17 05 03 Tipo dato: C.Iva Rif. nota: 22 DDT 1200 del 21-08-2021 RIF. DOCUMENTO DI TRASPORTO n. 1200 del 23/08/2021 Tipo dato: C.Iva Rif. nota: 22 DDT 1200 del 25/08/2021 RIF. DOCUMENTO DI TRASPORTO n. 1200 del 23/08/2021 Tipo dato: C.Iva Rif. nota: 22 DDT 1200 del 23/08/2021 RIF. DOCUMENTO DI TRASPORTO n. 1200 del 23/08/2021 Tipo dato: C.Iva Rif. nota: 22 | 61,240,00 | 0,005 | KC | RICEVUTO 01-09-2021 | 10,00 | 587,16 |
| | | | | MC | | | |
| | | | | MC | | | |
| | | | | MC | | | |

| Modello pagamento | Dettaglio | Scadenza | Importo |
|-------------------|--|---|---------|
| VIRIBS Beneficio | Rete Eolica A.L.S. DI FENICE COSTRUZIONI S.R.L. IBAN IT880538776061100001202281 ABI 05387 CAD 76061 BANCA POPOLARE ROMAGNA | Data termine 01-09-2021 Data scad.raz.01-12-2021 | 4.217,7 |

Documentazione valida in caso di servizi di pagamento, ma non valida per la banca SBI Servizi. Appare nel sito internet dell'Associazione Banca



A.E.A. - Centro Costruzioni s.r.l.
 Progettazione e vendita di impianti a valle in modo completo
 Macchine, stoccaggio, trasporto, trattamento recupero rifiuti edili
 smantellamenti - Trasporti - Demolitori - Manutenzioni
 Gestione locale ecologica - Spazzamento stradale e trasporto rifiuti edili
 Lavori edili, pubblici e privati
 C.so Sesto, 1 - 38040 Marone (TN) - Tel e Fax 0474 971514
 www.aea.it - e-mail: info@aea.it - P.IVA 04012560223
 Via Cassanese - 38040 Marone (TN) - P.IVA 04012560223
 Tel. 0474 971514 - Fax 0474 971514

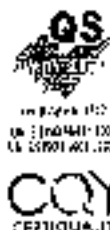

Serie e Numero: **XAE**

/2021

Data di emissione
 e numero

**NUMERO
 REGISTRO**

FORMULARIO DI IDENTIFICAZIONE RIFIUTO

(1) Produttore/Produttore
 unità locale:
 Codice Fiscale: N. Aut. Abit. del

(2) Destinataria
 Luogo di destinazione:
 Codice fiscale: N. Aut. Abit. del

(3) Trasportatore del rifiuto
 Indirizzo:
 Codice fiscale: N. Aut. Abit. del

Trasporta rifiuti con pericolo
 prodotti nei propri stabilimenti

Annotazioni:

(4) Caratteristiche del rifiuto:
 Descrizione: ...
 Codice Europeo: ...
 Spazio fisico: ...
 Caratteristiche di pericolo: ...
 N. pallet/Contenitori: ...

(5) Rifiuto destinato a: ...
 Caratteristiche chimico/fisiche: ...
 Codice: ... [Recupero o trattamento]

(6) Quantità (kg, m³, etc) ... [Peso] ... [Peso da verificare e dettare]

(7) Pericolo (se diverso da più basso)
 (8) Trasporto sul territorio a normativa ADPR (SI/NO)

FIRMA DEL PRESENTANTE/DETTENTE
 FIRMA DEL TRASPORTATORE
 (9) FIRMARE
 Cognome e nome completo
 Data
 Firma

SPAZIO PER LA VERIFICAZIONE
 Accettato per firmare
 Accettato per la seguente quantità
 Accettato per la seguente natura/rifiuto
 DATA
 FIRMA
 RIFIUTO ACCETTATO

(1) RISERVATO AL DESTINATARIO

COPIA PER IL TRASPORTATORE DA RITENERE AL PRODOTTORE



M.L.M. Sistemi Costituzioni s.r.l.
 Produzione e vendita di macchinari e servizi di
 Raccolta, stoccaggio, trasporto, trattamento e recupero rifiuti edili
 Smantellamenti - Trasporti - Demolizioni - Manutenzioni
 Gestione isole ecologiche - Scanzonamento rifiuti e trasporto rifiuti urbani
 Lavori edili, pubblici e privati
 C.so Vercelli, 1 - 81046 Marina di Anzio (AN) - Tel e Fax 0374 97 514
 www.mlm.it - email info@mlm.it - Fattiva IVA n° 052550512
 Note: (1) Per informazioni sui servizi di trasporto rifiuti urbani e per la gestione delle isole ecologiche, rivolgersi al numero verde 800 20 20 20

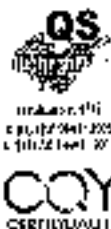

Serie e Numero: **KAE**

/2021

Una emissione
 Formulare

**NUMERO
 REGISTRO**

FORMULARIO DI IDENTIFICAZIONE RIFIUTO (Legge n. 30 del 28/02/1998 art. 10/1)

(1) Produttore/Delettore:
 unità locale: _____ del _____
 Codice fiscale: _____ N. Aut. Arbo. _____ del _____

(2) Destinataria:
 luogo di destinazione: _____ del _____
 Codice fiscale: _____ N. Aut. Arbo. _____ del _____

(3) Trasportatore del rifiuto:
 Indirizzo: _____ del _____
 Codice fiscale: _____ N. Aut. Arbo. _____ del _____

tipologia di rifiuto non pericoloso
 prodotti ed imballaggio esente da rifiuti

Annessioni:

(4) Caratteristiche del rifiuto:
 Descrizione: _____

Codice europeo: _____
 Stato fisico: _____
 Caratteristiche pericolose: _____
 N. d'ill. Conferenza: _____

(5) Situazione del rifiuto:
 Caratteristiche chimico-fisiche: _____ Codice: _____ (Recupero smaltimento)

(6) Quantità (kg o t): _____ (Ponderale) Tiro _____ Residua per foraggi a destino

(7) Frazione (se diverso da più brevis)

(8) Trasporto sottoposto a normativa ADU/RIFE: _____ (SI - NO)

(9) FIRME
 FIRMA DEL PRODUTTORE/DELETTORE: _____ FIRMA DEL TRASPORTATORE: _____
 (10) Cognome e Nome del conducente: _____ Iniziale trasporto: _____ Data: _____ Ora: _____
 Targa autoveicolo: _____ Municipalità: _____

IL RICEVUTO AL DESTINATARIO

Accettato per l'uso
 Accettato per la sequenza quantitativa () Litri () Kg
 Rifiuto per le sequenze qualitative

DATA: _____ ORE: _____ FIRMA: _____

DI GEMO COSTITUZIONI s.r.l.
 SOSTITUITO

SPAZIO PER LA VALIDAZIONE

SOLO PER IL TRASPORTATORE DA RESTITUIRE AL PRODUTTORE



A.L.A. Di Genio Costruzioni s.r.l.
 Produzione e vendite di laterizi (cotti e cotti pre-cottati)
 Raschi, macchia, trasporta, trattamento e recupero rifiuti edili
 Sbiancanti - Trasporti - Demolizioni - Noleggio autocarri
 Gestioni e opere ecologiche - Spazzamento raccolta e trasporto rifiuti urbani
 Lavori edili, pubblici e privati
 C.A.P. 50136 - 84066 Marigliano (SA) - tel. e fax 0974 971514
 www.aladigenio.com - e-mail: info@aladigenio.com - Fax: 0974 971513
 Aut. Min. Econ. Fin. n. 104/10001/2001 del 12/01/01
 I.C.C.I.A.A. n. 104/10001/2001 del 12/01/01

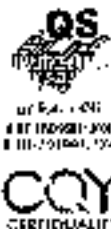

Serie e Numero: **XAE** /2021

NUMERO REGISTRO

FORMULARIO DI IDENTIFICAZIONE RIFIUTO (art. 10, D.L. 22/03/2000, n. 46)

(1) Produttore/Detentore:
 unità fiscale: _____
 Codice Fiscale: _____ N. Aut. Alba _____ del _____

(2) Destinataria:
 luogo di destinazione: _____
 Codice fiscale: _____ N. Aut. Alba _____ del _____

(3) Trasportatore del rifiuto:
 Immatricolazione: _____
 Codice fiscale: _____ N. Aut. Alba _____ de _____

Impianto di rifiuto: _____
 produttore: _____
 proprietario: _____

Annessioni:

(4) Caratteristiche del rifiuto:
 Descrizione: _____

Codice Eurovas: _____
 Stato fisico: _____
 Caratteristiche di pericolo: _____
 A.C. o I.T. / Contenitori: _____

(5) Rifiuto destinato a: _____ Codice: _____ (Recupero smaltimento)

Caratteristiche chimico-fisiche:
 (6) Quantità (kg, o litri) _____ (5) tonfo _____ (6) _____ Peso da verificare a destra

(7) Percorso (se diverso dal più diretto)
 (8) Trasporto sottoposto a norme del D. 49/2001

FIRMA DEL PRODUTTORE/DENTORE _____ **FIRMA DEL TRASPORTATORE** _____

Uff. Cognome e Nome (mod. 2000) _____ Inizio trasporto, Data: _____ Ora: _____

Luogo automezio _____ Indirizzo: _____

SPAZIO PER LA VALUTAZIONE

Accettato per intero
 Accettato, con le seguenti condizioni: _____
 Respinto per le seguenti motivazioni: _____

DI GENIO COSTRUZIONI s.r.l.
RIFIUTO ACCETTATO

DATA: _____ ORA: _____ FIRMA: _____

COPIA PER IL TRASPORTATORE DA RESTITUIRE AL PRODUTTORE



A.L.A. Di Genio Costruzioni s.r.l.
 Produzione e vendita di materiali e forniture edili
 Rivestimenti, stucchi, gesso, trasporta, trattamento e recupero rifiuti edili
 Scavi, smantellamenti - Trasporti - Demolizioni - Impianti
 Gestione locale ecologica - Spazzamento (asfalto e trasporto rifiuti) servizi
 Lavori edili, pubblici e privati
 C.A.P. 05100 - I.P. 04046 Marina di Ascea (SA) - Tel. e fax 081/9211514
 www.aladigenio.it - email: info@aladigenio.it - P.IVA 0452500154
 Per informazioni e richieste di preventivo o per il trasporto di rifiuti edili
 scrivere all'Ala Genio Costruzioni s.r.l.

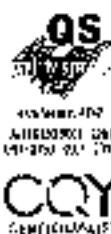

Serie e Numero: **XAE**

/2021

Data emissione
Formulario:

NUMERO
REGISTRO

FORMULARIO DI IDENTIFICAZIONE RIFIUTO (D.Lgs. n. 152/4/02) (2004/1/01)

(1) Produttore/Detentore:
 (1) Nome: **ALADIGENIO S.R.L.**
 Codice fiscale: **0452500154** N. Aut. Albu: **SA01** del **01/01/2011**

(2) Destinataria:
 (2) Nome di costruzione: **ALADIGENIO S.R.L.**
 Codice fiscale: **0452500154** N. Aut. Albu: **SA01** del **01/01/2011**

(3) Trasportatore del rifiuto:
 (3) Indirizzo: **ALADIGENIO S.R.L.**
 Codice fiscale: **0452500154** N. Aut. Albu: **SA01** del **01/01/2011**

Trasporto di rifiuti non pericolosi
 prodotto e proprio stabilimento di

Ammissioni:

(4) Caratteristiche del rifiuto:
 Descrizione: **RESIDUI DI GESSO**

Codice Europeo: **17 01 01**
 Stato fisico: **1 2 3 4**
 Caratteristiche di pericolo: **1 2 3 4 5 6 7 8 9 10 11 12 13 14 15 16 17 18 19 20 21 22 23 24 25 26 27 28 29 30 31 32 33 34 35 36 37 38 39 40 41 42 43 44 45 46 47 48 49 50 51 52 53 54 55 56 57 58 59 60 61 62 63 64 65 66 67 68 69 70 71 72 73 74 75 76 77 78 79 80 81 82 83 84 85 86 87 88 89 90 91 92 93 94 95 96 97 98 99 100**
 N. dell'ADR/Decreto: **1**

(5) Rifiuto destinato a: **Recupero similbricio** Codice: **17 01 01** [Recupero similbricio]
 Caratteristica chimico-fisica:

(6) Quantità (Kg. o ton) **1000** (2) lordo **1000** tara **0** | **1000** (3) Residuo vetrificato destinato

(7) Forchese (se diverso dal precedente)

(8) Trasporto sottoposto a normativa ADR/STO **SI-NO**

(9) FIRME **FIRMA DEL PRODUTTORE/DETTENUTORE** **FIRMA DEL TRASPORTATORE**

(10) Cognome e firma concorrente. **Aut. trasporto Data** **Qui:**

Targa numerata **Firmatario**

STAZIO PER LA VALUTAZIONE

Accettato per l'intero
 Accettato per la seguente quantità: **1000** Kg.
 Riservato per le successive autorizzazioni

ALADIGENIO S.R.L.
RIFIUTO ACCETTATO

DATA **01/01/2021** ORA **10:00** FIRMA **[Firma]**

RISERVATO AL DESTINATARIO

PER IL TRASPORTATORE DA RESTITUIRE AL PROD. DETENT.



A.L.A. GENCO COSTRUZIONI S.R.L.
 Produzione e vendita di materiali edili e inerti edili:
 Raccolta, stoccaggio, trasporto, trattamento e smaltimento di rifiuti edili
 Smantellamenti - Trasporti - Demolizioni - Vaso auto mesce
 Equazioni (solo alogoritmiche) - Spazzatura: raccolta e trasporto rifiuti edili edili, prodotti e privati
 Sede Sociale: T-81040 Marina di Massa (SA) - Tel. e fax 0974 971514
 email: info@aladigenco.it - email: info@aladigenco.it - Fax 0974 971514
 P.IVA 04500150761 - C.A.B. 07620000100 - C.C.I.A.A. 07620000100



Serie e Numero: **XAE**

/2021

1754004-000
 0415330010761
 07620000100

Data emissione
 Formulazione



**NUMERO
 REGISTRO**

FORMULARIO DI IDENTIFICAZIONE RIFIUTO

1) Produttore/Detentore:
 univ. locale: _____
 Codice fiscale: _____ N. Aut. Albo: _____ del _____
 2) Destinazione:
 D. Leg. n. 151/2008: _____
 Codice fiscale: _____ N. Aut. Albo: _____ del _____
 3) Trasportatore del rifiuto:
 Indirizzo: _____
 Codice fiscale: _____ N. Aut. Albo: _____ del _____
 Trasporto di rifiuti non pericolosi
 prodotto o proprio stabilimento di _____

4) Annotazione:

5) Caratteristiche del rifiuto:
 Descrizione: _____
 Codice Europeo: _____
 Stato fiscale: _____ 1 2 3 4
 Carattere speciale del rifiuto: _____
 N. colli / Contenitori: _____
 6) Rifiuto destinato a: _____ Codice: _____ (Rec. pero smaltimento)
 Caratteristiche climatiche: _____
 7) Quantità (kg o litri): _____ (P. lordo) _____ (P. netto) _____
 8) Percorso (se diverso dal p. 6): _____
 9) Trasporto sottoposto a normative ADMM: _____ (S - N)

FIRMA DEL PRODUTTORE/DETTENTORE _____ FIRMA DEL TRASPORTATORE _____
 10) Cognome e nome completo: _____ Inizio trasporto: Data: _____ Ora: _____
 Tariffe autorizzate: _____ Rimborzo: _____

11) RISERVATO AL DESTINATARIO
 Accettato per deposito
 Accettato per la seguente operazione: _____
 Restato per le seguenti operazioni: _____
 DATA _____ ORA _____
AL.A. GENCO COSTRUZIONI S.R.L.
RIFIUTO ACCETTATO

SPAZIO PER LA VALIDAZIONE

COPIA PER IL TRASPORTATORE DA RESTITUIRE AL PRODUTTORE



A.L.A. Organizzazioni s.r.l.
 Produzione e vendita di materiali e servizi di
 Raccolta, smaltimento, trasporto, trattamento e recupero rifiuti ed i
 Spazzatura - Trasporti - Demolizioni - Noleggio automezzi
 Gestione rifiuti ecologici - Spazzamento per città e zone rurali ed
 Lavori edili pubblici e privati
 L. del 5/11/01 - 81046 Marina di Gioia (SA) - Tel. 081 4974971/4
 P.IVA 04022560653
 In situazione di liquidazione autorizzata in base al decreto
 del Tribunale di Marina di Gioia del 20/01/2014



Serie e Numero: **XAE**

/2021

REGOLAMENTO
 (UE) 2017/745
 del 16/05/2017

Formazione
 Formulazione



NUMERO
 REGISTRO

FORMULARIO DI IDENTIFICAZIONE RIFIUTO (Art. 17 del Regolamento UE 1013/2014)

(1) **Produttore/Declarante:**
 Unità locale: _____
 Codice Fiscale: _____ N. Aut. Alba: _____ del _____

(2) **Destinatario:**
 Luogo di destinazione: _____
 Codice fiscale: _____ N. Aut. Alba: _____ del _____

(3) **Trasportatore del rifiuto:**
 Iniziativa: _____
 Codice fiscale: _____ N. Aut. Alba: _____ del _____

Trasporto di rifiuti non pericolosi
 previsto dal proprio stabilimento di _____

Amministrativo _____

(4) **Caratteristiche del rifiuto:**
 Descrizione: _____
 Codice europeo: _____
 Stato fisico: _____
 Composizione di pericolo: _____
 M. colli. Contenitori: _____

(5) **Rifiuto destinato a:** _____ Codice: _____ [Recupero in altro sito]

(6) **Quantità (kg. o litri):** _____ IP. verde _____
 Esente da verificarsi a nostro _____

(7) **Percorso (se diverso dal più breve):** _____

(8) **Il trasporto sottoposto a normativa ADR/RID:** SI - NO

(9) **FIRME**
 FIRMA DEL PRODUTTORE/DECLARANTE _____ FIRMA DEL TRASPORTATORE _____
 (10) **Cognome e nome conduttore:** _____ Inizio trasporto: Data: _____ Ora: _____

Targa autoveicolo _____ Il marchio: _____

RESERVATO AL DESTINATARIO

Accettato per il recupero
 Accettato per la seguente destinazione: _____
 Seguito per le seguenti eccezioni: _____

DATA: _____ ORA: _____ FIRMA: _____

AL.A. ORGANIZZAZIONI S.R.L.

SPAZIO PER LA VALIDAZIONE

COPIA PER IL TRASPORTATORE DA RESITUIRE AL PROD. / DECLARANTE.

Cedente/prestatore (fornitore)

Identificativo fiscale ai fini IVA: IT04062560653
 Denominazione: A.L.A. DIGENIO
 COSTRUZIONI S.R.L.
 Regime fiscale: RF01 ordinario
 Indirizzo: C.DA SCIFRO, 1
 Comune: ASCEA Provincia: SA
 Cap: 84046 Nazione: IT
 Telefono: 0974971514
 Email: info@aladigenio.it

Cessionario/committente (cliente)

Identificativo fiscale ai fini IVA: IT04770770651
 Denominazione: GUGLIUCCIELLO
 COSTRUZIONI S.R.L.
 Indirizzo: LOC. PAGLIARONE
 Comune: SERRE Provincia: SA
 Cap: 84028 Nazione: IT

Terzo Intermediario

Identificativo fiscale ai fini IVA: IT03141290548
 Codice fiscale: 03141290548
 Denominazione: Mysond S.r.l.

| Tipologia documento | Art. 73 | Numero documento | Data documento | Codice destinatario |
|--|---------|------------------|----------------|---------------------|
| FD24 fattura elettronica - art.21 c.4 lett. a) | | 811 | 15-09-2021 | 66OZKW1 |

| Col. articolo | Descrizione | Quantità | Prezzo unitario | UM | Scunto o magg. | % IVA | Prezzo totale |
|---------------|--|-----------|-----------------|----|----------------|-------|---------------|
| | V. DDE 5/01/2021 CUP E54B1200020006 CIG: 81718403 AF VEDIAMO FATTURA PER ONERI DI SMALTIMENTO AL N/S SITO COME DA FORMULARE Tipo dato: C.Iva Rif. testo: 22 Rif. Form. n. XAE0005601/2021 del 08/09/2021, n. XAE0005603/21 del 09/09/2021, n. XAE0005605/21 del 10/09/2021, n. XAE0005607/2021 del 14/09/2021, n. XAE0005609/21 del 15/09/2021 Tipo dato: C.Iva Rif. testo: 22 | | | | | | |
| | 170504 - Terra e rocce, diverse da quelle di cui alla voce 17.05 03 Tipo dato: C.Iva Rif. testo: 10 DDT 1244 del 01-09-2021 Rif.DOCUMENTO DI TRASPORTO n: 1244 del 01/09/2021 Tipo dato: C.Iva Rif. testo: 22 DDT 1244 del 01-09-2021 Tipo dato: C.Iva Rif. testo: 22 DDT 1244 del 01-09-2021 Tipo dato: C.Iva Rif. testo: 22 DDT 1250 del 03-09-2021 Rif.DOCUMENTO DI TRASPORTO n: 1250 del 03/09/2021 Tipo dato: C.Iva Rif. testo: 22 DDT 1250 del 03-09-2021 | 98.660,00 | 0,000 | KG | | 10,00 | 887,94 |

| | | | | | | |
|---|--|--|--|--|--|--|
| Tipo dato C.Iva Rif. sesso 22 DDT 1286 del 15-09-2021 Tipo dato C.Iva Rif. sesso 22 | | | | | | |
|---|--|--|--|--|--|--|

| RIEPILOGHI IVA E TOTALI | | | | | |
|---|----------------------|------------------|------|-------------------|----------------|
| esigibilità iva / riferimenti normativi | % IVA | Spese necessarie | Arr. | Totale imponibile | Totale imposta |
| I (esigibilità immediata) n. 127-ossisdecies | 10,00 | | | 887,94 | 88,79 |
| I (esigibilità immediata) | 22,00 | | | 3.646,32 | 802,19 |
| Importo bollo | Sconto/Maggiorazione | | Arr. | Totale documento | |
| | | | | | 5.425,24 |

| Modalità pagamento | Dettagli | Scadenze | Importo |
|--------------------|---|---|----------|
| MP05 Bonifico | Beneficiario A.L.A. DI GENIO COSTRUZIONI S.R.L. IBAN IT88P0538776061000001252283 ABI 05387 CAB 76061 BANCA P.DELLEMILIA ROMAGNA | Data termine 15-09-2021 Data scadenza 15-12-2021 | 5.425,24 |

Documento non valido ai fini fiscali ai sensi art. 21 D98/83/972. L'originale è disponibile all'indirizzo PEC o codice SDI fornito, oppure nell'area riservata dell'Agenzia delle Entrate.



A.L.A. Di Genio Costruzioni s.r.l.
 Produzione e vendita di inerti lavati e inerti riciclati
 Raccolta, stoccaggio, trasporto, trattamento e recupero rifiuti edili
 Smantellamenti - Trasporti - Demolizioni - Nolo automezzi
 Gestione isole ecologiche - Spazzamento raccolta e trasporto rifiuti urbani
 Lavori edili, pubblici e privati
 C.da Sciro, 1 - 84046 Marina di Airolo (SA) - Tel. e Fax 0974 971514
 www.aladigenio.it - email: info@aladigenio.it - Partita IVA 04062560653
 Autorizzazione Regionale Compagnia per il trattamento rifiuti edili non pericolosi
 Iscrizione all'Albo Nazionale Gestori Ambientali



Serie e Numero: **XAE 0005601 /2021**

Data emissione
 Formulario

08/09/2021

NUMERO
 REGISTRO

FORMULARIO DI IDENTIFICAZIONE RIFIUTO (D.Lgs. n. 152 del 03/05/2006 art. 198)

(1) Produttore/Detentore:
 unità locale: **GUGLIUCCIELLO COSTRUZIONI S.R.L. - LOC. PAGLIARONE - SERRE (SA)-84028-**
CIG 8171840FAE Distretto F2-F3-C1
84040 CASAL VELINO SA
 Codice Fiscale: **04770770651** N. Aut. Albo: del

(2) Destinatario:
 Luogo di destinazione: **A.L.A. DI GENIO COSTRUZIONI S.R.L.**
C.DA SCIFRO, 1
84046 ASCEA SA
 Codice fiscale: **04062560653** N. Aut. Albo: **AUA N.1** del **13/11/2017**

(3) Trasportatore del rifiuto:
 Indirizzo: **A.L.A. DI GENIO COSTRUZIONI S.R.L.**
C.DA SCIFRO, 1
84046 ASCEA SA
 Codice fiscale: **04062560653** N. Aut. Albo: **NA16262** del **17/08/2021**

Trasporto di rifiuti non pericolosi
 prodotti nel proprio stabilimento di

Annotazioni:

(4) Caratteristiche del rifiuto:
 Descrizione: **Terra e rocce, diverse da quelle di cui alla voce 17 05 03**

Codice Europeo: **EER / 170504**
 Stato fisico: **Solido non polverulento** | 1 | 2 | 3 | 4 |
 Caratteristiche di pericolo: **Non Pericoloso**
 N. colli / Contenitori: /

(5) Rifiuto destinato a: **Ricicco di sostanze inorganiche** Codice: **R5** (Recupero smaltimento)
 Caratteristiche chimico/fisiche:

(6) Quantità (Kg. o litri) **P.P. Kg: 16.000** (P. lordo) Tara) Peso da verificarsi a destino

(7) Percorso (se diverso dal più breve)

(8) Trasporto sottoposto a normativa ADR/RID: (SI - NO)

(9) FIRME **FIRMA DEL PRODUTTORE/DETENTORE** **FIRMA DEL TRASPORTATORE**
PRODUTTORE/DETENTORE **TRASPORTATORE**

(10) Cognome e Nome conducente: **MAURO MARRA** Inizio trasporto: Data: **08/09/2021** Ora: **16:00**

Targa automezzo: **ER974KW** Rimorchio:

RESERVATO AL DESTINATARIO
 Si dichiara che il carico è stato:
 Accettato per intero
 Accettato per la seguente quantità: Lt. Kg. **17860**
 Respinto per le seguenti motivazioni:
08/09/21 11:20
A.L.A. DI GENIO COSTRUZIONI s.r.l.
RIFIUTO ACCETTATO



PIA PER IL TRASPORTATORE DA RESTITUIRE AL PROD./DETENT.



A.L.A. Di Genio Costruzioni s.r.l.
 Produzione e vendita di inerti lavati e inerti riciclati
 Raccolta, stoccaggio, trasporto, trattamento e recupero rifiuti edili
 Smantellamenti - Trasporti - Demolizioni - Nolo automezzi
 Gestione isole ecologiche - Spazzamento raccolta e trasporto rifiuti urbani
 Lavori edili pubblici e privati
 Cala Scifro, 1 - 84046 Marina di Ascea (SA) - Tel. e Fax 0974 971514
 www.aladigenio.it - email: info@aladigenio.it - Partita IVA 04062500653
 Autorizzazione Emessa in Conformità per il trattamento rifiuti edili non pericolosi
 Iscrizione al Mito Nazionale Centrali Ambientali



Serie e Numero: **XAE 0005603 /2021**

Data emissione
 Formulario

09/09/2021

NUMERO
 REGISTRO

FORMULARIO DI IDENTIFICAZIONE RIFIUTO (D.Lgs. n. 152 del 03/04/2006 art. 183)

(1) Produttore/Detentore:
 unità locale: **BUOLIUCCELLO COSTRUZIONI S.R.L. - LOC. PAGLIARONE - SERRE (SA)-84028**
 CIG 8171840FAF Distratto F2-F-3-C1
 84040 CASAL VELINO SA
 Codice Fiscale: **04770770651** N. Aut. Albo: del

(2) Destinatario:
 Luogo di destinazione: **A.L.A. DI GENIO COSTRUZIONI S.R.L.**
C.DA SCIFRO, 1
84046 ASCEA SA
 Codice fiscale: **04062500653** N. Aut. Albo: **AUA N.1** del **13/11/2017**

(3) Trasportatore del rifiuto:
 Indirizzo: **A.L.A. DI GENIO COSTRUZIONI S.R.L.**
C.DA SCIFRO, 1
84046 ASCEA SA
 Codice fiscale: **04062500653** N. Aut. Albo: **NA010262** del **02/07/2021**

Trasporto di rifiuti non pericolosi
 prodotti nel proprio stabilimento di

Annotazioni:
 1

(4) Caratteristiche del rifiuto:
 Descrizione: **Terra e rocce, diverse da quelle di cui alla voce 17 05 03**

Codice Europeo: **E.E.R. / 170504**
 Stato fisico: **Solido non polverulento** | 1 | 2 | 3 | 4 |
 Caratteristiche di pericolo: **Non Pericoloso**
 N. colli / Contenitori: **/**

(5) Rifiuto destinato a: **Ric./rec. di sostanze inorganiche** Codice: **R5** [Recupero smaltimento]

(6) Quantità (Kg. o litri) **P.R. Kg: 15.000** IP lordo **Tara** **Peso da verificarsi a destino**

(7) Percorso (se diverso dal più breve)
 (8) Trasporto sottoposto a normativa ADR/RID: (SI - NO)

(9) FIRME
FIRMA DEL PRODUTTORE/DETTENTORE **FIRMA DEL TRASPORTATORE**
PRODUTTORE / DETENTORE **TRASPORTATORE**

(10) Cognome e Nome conducente: **MAURO MARRA** Inizio trasporto: Data: Ora: **06:40**

Targa automezzo: **ER974KW** Rimorchio:

Accettato per litero
 Accettato per la seguente quantità: Lt. Kg. **15640**
 Rispinto per le seguenti motivazioni:

SPAZIO PER LA VIDIMAZIONE



1) RISERVATO AL DESTINATARIO
 DATA **09/09/2021** ORA **08:25** FIRMA **DI GENIO COSTRUZIONI s.r.l.**



A.L.A. Di Genio Costruzioni s.r.l.
 Produzione e vendita di inerti lavati e inerti riciclati
 Raccolta, stoccaggio, trasporto, trattamento e recupero rifiuti edili
 Sbrancamenti - Trasporti - Demolizioni - Nolo automezzi
 Gestione isole ecologiche - Spazzamento raccolta e trasporto rifiuti urbani
 Lavori edili, pubblici e privati
 C.da Scifro, 1 - 84046 Marina di Ascea (SA) - Tel. e Fax 0974 971514
 www.aladigenio.it - email: info@aladigenio.it - Partita IVA 04062560653
 Autorizzazione Regione Campania per il trattamento rifiuti edili non pericolosi
 Licenza ANNO Nazionale Genio Ambientale



Serie e Numero: **XAE 0005605 /2021**

Data emissione
 Formulario: **10/09/2021**



NUMERO
 REGISTRO

FORMULARIO DI IDENTIFICAZIONE RIFIUTO (D.Lgs. n. 152 del 03/04/2006 art. 180)

(1) Produttore/Detentore:
 unità locale: **GUGLIUCCIELLO COSTRUZIONI S.R.L. - LOC. PAGLIARONE - SERRE (SA) 84029**
 CIG 8171840FAF Distretto P2-F-3-C1
 84040 CASAL VELINO SA
 Codice Fiscale: **04770770661** N. Aut. Albo: del

(2) Destinatario:
 Luogo di destinazione: **A.L.A. DI GENIO COSTRUZIONI S.R.L.**
C.DA SCIFRO, 1
84046 ASCEA SA
 Codice fiscale: **04062560653** N. Aut. Albo: **AUA N.1** del **13/11/2017**

(3) Trasportatore del rifiuto:
 Indirizzo: **A.L.A. DI GENIO COSTRUZIONI S.R.L.**
C.DA SCIFRO, 1
84046 ASCEA SA
 Codice fiscale: **04062560653** N. Aut. Albo: **NA015262** del **02/07/2021**

Trasporto di rifiuti non pericolosi
 prodotti nel proprio stabilimento di

Annotazioni:

(4) Caratteristiche del rifiuto:
 Descrizione: **Terra e rocce, diverse da quelle di cui alla voce 17 05 03**
 Codice Europeo: **E.E.R. / 170504**
 Stato fisico: **Solido non polverulento** 1 2 3 4
 Caratteristiche di pericolo: **Non Pericoloso**
 N. colli / Contenitori: /

(5) Rifiuto destinato a: **Ric./rec. di sostanze inorganiche** Codice: **RB** (Recupero smaltimento)
 Caratteristiche chimico/fisiche:

(6) Quantità (Kg. o litri) **P.P. Kg. 18.000** (P. lordo) Tara **Peso da verificarsi a destino**

(7) Percorso (se diverso dal più breve)

(8) Trasporto sottoposto a normativa ADR/RID: (SI - NO) **X**

(9) FIRME: **FIRMA DEL PRODUTTORE/DETENTORE** **FIRMA DEL TRASPORTATORE**
PRODUTTORE / DETENTORE **TRASPORTATORE**

(10) Cognome e Nome conducente: **NAURO MARRA** Inizio trasporto: Data: **10/09/2021** Ora: **13.40**

Targa automezzo: **GE147HP** Rimorchio:

Accettato per intero
 Accettato per la seguente quantità: Lt. Kg. **24,80**
 Respinto per le seguenti motivazioni:



1) RISERVATO AL DESTINATARIO
 DATA **10/09/2021** ORA **16:37** FIRMA **DI GENIO COSTRUZIONI s.r.l.**
RIFIUTO ACCETTATO

COPIA PER IL TRASPORTATORE DA RESTITUIRE AL PROD./DETENT.



A.L.A. Di Genio Costruzioni s.r.l.
 Produzione e vendita di inerti lavati e inerti riciclati
 Raccolta, stoccaggio, trasporto, trattamento e recupero rifiuti edili
 Sbiancamenti - Trasporti - Demolizioni - Nolo automezzi
 Gestione isole ecologiche - Spazzamento raccolta e trasporto rifiuti urbani
 Lavori edili, pubblici e privati
 C.da Scifro, 1 - 84046 Marina di Ascea (SA) - Tel. e Fax 0974 971514
 www.aladigenio.it - email: info@aladigenio.it - Partita IVA 04062560653
 Autorizzata ex Regione Campania per il trasporto di rifiuti edili pericolosi
 iscritta all'Albo Nazionale Gestori Ambientali



certificata, ENI
 UNI EN ISO 9001:2008
 UNI EN ISO 14001:2004



Serie e Numero: **XAE 0005607 /2021**

Data emissione
 Formulario

14/09/2021

NUMERO
 REGISTRO

FORMULARIO DI IDENTIFICAZIONE RIFIUTO (D.Lgs. n. 152 del 03/04/2006 art. 193)

(1) Produttore/Detentore: **GUGLIUCCELLO COSTRUZIONI S.R.L. - LOC. PAGLIARONE - SERRE (SA)-84028**
 unità locale: **CIG B171840FAP Distretto F2-F-3-C1**
84040 CASAL VELINO SA
 Codice Fiscale: **04770770651** N. Aut. Albo: del

(2) Destinatario: **A.L.A. DI GENIO COSTRUZIONI S.R.L.**
 Luogo di destinazione: **C.DA SCIFRO, 1**
84046 ASCEA SA
 Codice fiscale: **04062560653** N. Aut. Albo: **AUA N.1** del **13/11/2017**

(3) Trasportatore del rifiuto: **A.L.A. DI GENIO COSTRUZIONI S.R.L.**
 Indirizzo: **C.DA SCIFRO, 1**
84046 ASCEA SA
 Codice fiscale: **04062560653** N. Aut. Albo: **NA16262** del **17/08/2021**

Trasporto di rifiuti non pericolosi
 prodotti nel proprio stabilimento di

Annotazioni:
 2a

(4) Caratteristiche del rifiuto:
 Descrizione: **Terra e roccia, diverse da quelle di cui alla voce 17 05 03**
 Codice Europeo: **E.E.R. / 170504**
 Stato fisico: **Solido non polverulento** | 1 | 2 | 3 | 4 |
 Caratteristiche di pericolo: **Non Pericoloso**
 N. colli / Contenitori: **/**

(5) Rifiuto destinato a: **Ric./rec. di sostanze inorganiche** Codice: **R5** [Recupero smaltimento]
 Caratteristiche chimico/fisiche:

(6) Quantità (Kg. o litri) **P.P. Kg. 15.000** (P. lordo) **Tara** **Peso da verificarsi a destino**

(7) Percorso (se diverso dal più breve)

(8) Trasporto sottoposto a normativa ADR/VRID: **ISI - NO**

(9) FIRME **FIRMA DEL PRODUTTORE/DETENTORE** **FIRMA DEL TRASPORTATORE**

(10) Cognome e Nome conducente: **MAURO MARRA** Inizio trasporto: Data: **14/09/2021** Ora: **18:50**

Targa automezzo: **ER974KW** Rimorchio:

(11) RISERVATO AL DESTINATARIO
 Accettato per intero
 Accettato per la seguente quantità: Lt. Kg. **19540**
 Respinto per le seguenti motivazioni:



DATA **14/09/21** ORA **13:11** FIRMA **DI GENIO COSTRUZIONI s.r.l.**
RIFIUTO ACCETTATO



A.L.A. Di Genio Costruzioni s.r.l.
 Produzione e vendita di inerti lavati e inerti riciclati
 Raccolta, stoccaggio, trasporto, trattamento e recupero rifiuti edili
 Sbarcamanti - Trasporti - Demolizioni - Nolo automezzi
 Gestione isole ecologiche - Spazzamento raccolta e trasporto rifiuti urbani
 Lavori edili, pubblici e privati
 C.da Scifro, 1 - 84046 Marina di Ascea (SA) - Tel. e Fax 0974 971514
 www.aladienio.it - email: info@aladienio.it - Partita IVA 04062560653
autorizzazione Regione Campania per il trattamento edili edili con protocollo
 iscrizione all'Albo Nazionale Geometri Anticorrotti



certificata n. 1110
 UNI EN ISO 9001:2008
 EN ISO 14001:2004



Serie e Numero: **XAE 0005609 /2021**

Data emissione
 Formulario

15/08/2021

NUMERO
 REGISTRO

FORMULARIO DI IDENTIFICAZIONE RIFIUTO (D.Lgs. n. 152 del 03/04/2006 art. 103)

(1) Produttore/Detentore:
 unità locale: **UGLIUCCIOLLO COSTRUZIONI S.R.L. - LOC. PAGLIARONE - SERRE (SA)-84026**
 CIG R(171840FAF) Diretto F2-F-5-C1
 B4040 CABAL VELINO SA
 Codice Fiscale: **04770770651** N. Aut. Albo: del

(2) Destinatario:
 Luogo di destinazione: **A.L.A. DI GENIO COSTRUZIONI S.R.L.**
 C.DA SCIFRO, 1
 B4046 ASCEA SA
 Codice fiscale: **04062560653** N. Aut. Albo: **AUA N.1** del **13/11/2017**

(3) Trasportatore del rifiuto:
 Indirizzo: **A.L.A. DI GENIO COSTRUZIONI S.R.L.**
 C.DA SCIFRO, 1
 B4046 ASCEA SA
 Codice fiscale: **04062560653** N. Aut. Albo: **NA15262** del **17/08/2021**

Trasporto di rifiuti non pericolosi
 prodotti nel proprio stabilimento di

Annotazioni:

(4) Caratteristiche del rifiuto:
 Descrizione: **Terra e rocce, diverse da quelle di cui alla voce 17 05 03**

Codice Europeo: **EER** / **170504**
 Stato fisico: **Solido non polverulento** | 1 | 2 | 3 | 4 |
 Caratteristiche di pericolo: **Non Pericoloso**
 N. colli / Contenitori: /

(5) Rifiuto destinato a: **Ric./rec. di sostanze inorganiche** Codice: **R5** (Recupero smaltimento)

(6) Quantità (Kg. o litri) **P.P. Kg. 15.000** (P. lordo) **Peso da verificarsi a destino**

(7) Percorso (se diverso dal più breve)
 (8) Trasporto sottoposto a normativa ADR/RID: (SI - NO)

(9) FIRME **FIRMA DEL PRODUTTORE/DETTENTORE** **FIRMA DEL TRASPORTATORE**

(10) Cognome e Nome conducente: **MAURO MARRA** Inizio trasporto: Data: **15/08/2021** Ora: **12:38**

Targa automezzo: **ER974KW** Rimorchiato:

RISERVATO AL DESTINATARIO

Si dichiara che il carico è stato:
 Accettato per intero
 Accettato per la seguente quantità: Lt. Kg. **15140**
 Respinto per le seguenti motivazioni:
15/08/2021
DI GENIO COSTRUZIONI s.r.l.
UNICO RICEVUTARIO



PIA PER IL TRASPORTATORE DA RESTITUIRE AL PROD./DETTENT.

Cedente/prestatore (fornitore)

Identificativo fiscale ai fini IVA: IT04062560653
 Denominazione: A.L.A. DI GENIO
 COSTRUZIONI S.R.L.
 Regime fiscale: RF01 ordinario
 Indirizzo: C.DA SCIFRO, 1
 Comune: ASCEA Provincia: SA
 Cap: 84046 Nazione: IT
 Telefono: 0974971514
 Email: info@aladigenio.it

Cessionario/committente (cliente)

Identificativo fiscale ai fini IVA: IT04770770651
 Denominazione: GUGLIUCCIELLO
 COSTRUZIONI S.R.L.
 Indirizzo: LOC. PAGLIARONE
 Comune: SERRE Provincia: SA
 Cap: 84028 Nazione: IT

RICEVUTO 03 OTT. 2021

Terzo Intermediario

Identificativo fiscale ai fini IVA: IT03141290548
 Codice fiscale: 03141290548
 Denominazione: Mysond S.r.l.

| Tipologia documento | Art. 73 | Numero documenti | Data documento | Codice destinatario |
|---------------------|---------|------------------|----------------|---------------------|
| TD01 fattura | | 854 | 01-10-2021 | 660ZKW1 |

| Cod. articolo | Descrizione | Quantità | Prezzo unitario | UMI | Scosta o magg. | %IVA | Prezzo totale |
|---------------|---|-----------|-----------------|-----|----------------|-------|---------------|
| | Va. Ced. 5 del 20-01-2001 CUP: E54B12000120005 CIG: 8111800EAF ----- VI DIAMO FATTURA PER ONERI DI SMALTIMENTO AL N/S SITO COME DA FORMULARI. Tipo dato: C.Iva Rif. testo: 22 Rif. Form. n. PWP205368/17 ^U del 23/09/2021. Tipo dato: C.Iva Rif. testo: 22 | | | | | | |
| | 170101 - Cemento Tipo dato: C.Iva Rif. testo: 10 Rif. Form. n. XAE0005617/21 del 20/09/2021, n. XAE0005623/21 del 21/09/2021, n. XAE0005627/21 del 22/09/2021, n. PWP205369/17 del 23/09/2021, n. PWP205370/17 del 23/09/2021, Tipo dato: C.Iva Rif. testo: 22 | 9.600,00 | 0,009 | KG | | 10,00 | 86,40 |
| | 170504 - Terra e rocce, diverse da quelle di cui alla voce 17 05 03 Tipo dato: C.Iva Rif. testo: 10 Rif. Form. n. PWP205371/17 del 24/09/2021, n. PWP205372/17 del 24/09/2021, n. PWP205373/17 del 24/09/2021, n. XAE0005650/21 del 27/09/2021, n. PWP205374/17 del 27/09/2021, n. XAE0005662/21 del 29/09/2021, Tipo dato: C.Iva Rif. testo: 22 | 79.840,00 | 0,009 | KG | | 10,00 | 718,56 |
| | 170504 - Terra e rocce, diverse da quelle di cui alla voce 17 05 03 Tipo dato: C.Iva Rif. testo: 10 | 77.880,00 | 0,009 | KG | | 10,00 | 700,92 |

RIEPILOGHI IVA E TOTALI

| esigibilità iva / riferimenti normativi | %IVA | Spese necessarie | Arr. | Totale imponibile | Totale imposta |
|---|-----------------------|------------------|------|-------------------|----------------|
| I (esigibilità immediata) n. 127-sevicesdecies | 10,00 | | | 1.505,88 | 150,59 |
| Importo bollo | Sconto/ maggiorazioni | | Arr. | Totale documento | |
| | | | | | 1.656,47 |

| Modalità pagamento | Dettagli | Scadenze | Importo |
|--------------------|---|---|----------|
| MP05 Bonifico | Beneficiario A.L.A. DI GENIO COSTRUZIONI S.R.L. IBAN IT88P0538776061000001252283 ABI 05387 CAB 76061 BANCA P.DELLEMILIA ROMAGNA | Data termine 01-10-2021 Data scadenza 01-01-2022 | 1.656,47 |

Documento non valido ai fini fiscali ai sensi art.21 DPR 633/72. L'originale è disponibile all'indirizzo PEC o codice SDI fornito, oppure nell'area riservata dell'Agenzia delle Entrate.



A.L.A. Di Genio Costruzioni s.r.l.
 Produzione e vendita di inerti lavati e inerti riciclati
 Raccolta, stoccaggio, trasporto, trattamento e recupero rifiuti edili
 Sbarancamenti - Trasporti - Demolizioni - Nolo automezzi
 Gestione isole ecologiche - Spazzamento raccolta e trasporto rifiuti urbani
 Lavori edili, pubblici e privati
 C.da Scifro, 1 - 84046 Marina di Ascea (SA) - Tel. e Fax 0974 971514
 www.aladigenio.it - email: info@aladigenio.it - Partita IVA 04062560653
 Autorizzazione Regione Campania del 1° settembre 2017 edili non pericolosi
 Licenza ARSA Puzzaioa Gerol. Ammendola



Serie e Numero: **XAE 0005617 /2021**

Data emissione **20/08/2021**
 Formulário

NUMERO REGISTRO

FORMULARIO DI IDENTIFICAZIONE RIFIUTO (D.lgs. n. 152 del 03/04/2006 art. 103)

(1) Produttore/Detentore: **GUGLIUCCIELLO COSTRUZIONI S.R.L. - LOC. PAGLIARONE - SERRE (SA)-84028**
 unità locale: **CIG 8171840FAF Distretto F3-F-3-Q1**
B4046 CASAL VELINO 5A
 Codice Fiscale: **04779770651** N. Aut. Albo: del

(2) Destinatario: **A.L.A. DI GENIO COSTRUZIONI S.R.L.**
 Luogo di destinazione: **C.DA SCIFRO, 1**
B4046 ASCEA SA
 Codice fiscale: **04062560653** N. Aut. Albo: **AUA N.1** del **13/11/2017**

(3) Trasportatore del rifiuto: **A.L.A. DI GENIO COSTRUZIONI S.R.L.**
 Indirizzo: **C.DA SCIFRO, 1**
B4046 ASCEA SA
 Codice fiscale: **04062560653** N. Aut. Albo: **NA16262** del **17/08/2021**

Trasporto di rifiuti non pericolosi prodotti nel proprio stabilimento di

Annotazioni:
via Scifro 09/23

(4) Caratteristiche del rifiuto:
 Descrizione: **Terra e rocce, diverse da quelle di cui alla voce 17 05 03**
 Codice Europeo: **E.E.R.** / **170504**
 Stato fiscale: **Solida non pericolosa** | 1 | 2 | 3 | 4
 Caratteristiche di pericolo: **Non Pericoloso**
 N. colli / Contenitori: /

(5) Rifiuto destinato a: **Riciclo di sostanze inorganiche** Codice: **RS** [Recupero smaltimento]

(6) Quantità (Kg. o litri) **P.P. Kg. 15.000** IP lordo **0** Tara **0**) Peso da verificarsi a destino

(7) Percorso (se diverso dal più breve)
 (8) Trasporto sottoposto a normativa ADR/RID: (SI) (NO)

(9) FIRME
 FIRMA DEL PRODUTTORE/DETTENTORE:
 FIRMA DEL TRASPORTATORE:

(10) Cognome e Nome conducente: **MAURO MARRA** Inizio trasporto Data: **20/08/2021** Ora: **6:10**
 Targa automezzo: **ER674KW** Rimorchio: **0**

1) RISERVATO AL DESTINATARIO
 Si dichiara che il carico è stato:
 Accettato per intero
 Accettato per la seguente quantità: Lt. Kg. **17820**
 Respinto per le seguenti motivazioni:
 DATA: **20/08/2021** ORA: **18:22**
 FIRMA:
DI GENIO COSTRUZIONI S.R.L.
ACCETTATO

SPAZIO PER LA VIDIMAZIONE

PIA PER IL TRASPORTATORE DA RESTITUIRE AL PROD./DETTENT.



A.L.A. Di Genio Costruzioni s.r.l.
 Produzione e vendita di inerti lavati e inerti riciclati
 Raccolta, stoccaggio, trasporto, trattamento e recupero rifiuti edili
 Sbiancamenti - Trasporti - Demolizioni - Nolo automezzi
 Gestione isole ecologiche - Spazzamento raccolta e trasporto rifiuti urbani
 Lavori edili, pubblici e privati
 C.da Scifro, 1 - 84046 Marina di Ascea (SA) - Tel. e Fax 0974 971514
 www.aladigenio.it - email: info@aladigenio.it - Partita IVA 04062560653
 Autorizzata in Regione Campania per il trasporto rifiuti edili non pericolosi
 Autorizzazione AT/180/2016/2017 - Gestita (Autorizzata)



Serie e Numero: **XAE 0005623 /2021**

Data emissione
 Formulário

21/09/2021

NUMERO
 REGISTRO

FORMULARIO DI IDENTIFICAZIONE RIFIUTO (D.Lgs. n. 152 del 03/04/2000 art. 103)

(1) Produttore/Detentore:
 unità locale: **BUOLIUCCELLO COSTRUZIONI S.R.L. - LOC. PAGLIARONE - SERRE (SA) 84028**
CIG 8171840F4F Distretto F2-F-5-C1
84046 CASAL VELINO SA
 Codice Fiscale: **04770770651** N. Aut. Albo: del

(2) Destinatario:
 Luogo di destinazione: **A.L.A. DI GENIO COSTRUZIONI S.R.L.**
C.DA SCIFRO, 1
84046 ASCEA SA
 Codice fiscale: **04062560653** N. Aut. Albo: **AUA N.1** del **13/11/2017**

(3) Trasportatore del rifiuto:
 Indirizzo: **A.L.A. DI GENIO COSTRUZIONI S.R.L.**
C.DA SCIFRO, 1
84046 ASCEA SA
 Codice fiscale: **04062660653** N. Aut. Albo: **NA10262** del **17/06/2021**

Trasporto di rifiuti non pericolosi
 prodotti nel proprio stabilimento di

Annotazioni:

(4) Caratteristiche del rifiuto:
 Descrizione: **Terra e rocce, diverse da quelle di cui alla voce 17 05 03**

Codice Europeo: **E.E.R. / 170504**
 Stato fisico: **Solido non polverulento** | 1 | 2 | 3 | 4 |
 Caratteristiche di pericolo: **Non Pericoloso**
 N. colli / Contenitori: **/**

(5) Rifiuto destinato a: **Ric./rec. di sostanze inorganiche** Codice: **R5** [Recupero smaltimento]

(6) Quantità (kg. o litri) **P.P. Kg: 16.000** (P. lordo) Peso da verificarsi a destino

(7) Percorso (se diverso dal più breve)

(8) Trasporto sottoposto a normativa ADR/RID: (SI - NO)

(9) FIRME
 FIRMA DEL PRODUTTORE/DETTENTORE: **PRODUTTORE/DETTENTORE**
 FIRMA DEL TRASPORTATORE: **TRASPORTATORE**

(10) Cognome e Nome conducente: **GIOVANNI DICERELLI** Inizio trasporto: Data: **21/09/2021** Ora: **04:45**

Targa automezzo: **ER974KW** Rimorchio:

RESERVATO AL DESTINATARIO
 Accettato per intero
 Accettato per la seguente quantità: Lt. Kg. **18020**
 Respinto per le seguenti motivazioni:
 Data: **21/09/2021** Ora: **08:24**
DI GENIO COSTRUZIONI S.R.L.
RIFIUTO ACCETTATO



PIA PER IL TRASPORTATORE DA RESTITUIRE AL PROD./DETTENT.



A.L.A. Di Genio Costruzioni s.r.l.
 Produzione e vendita di inerti lavati e inerti riciclati
 Raccolta, stoccaggio, trasporto, trattamento e recupero rifiuti edili
 Sbarcamenti - Trasporti - Demolizioni - Nolo auto mezzi
 Gestione isole ecologiche - Spazzamento raccolta e trasporto rifiuti urbani
 Lavori edili, pubblici e privati
 C.da Scifro, 1 - 84046 Marina di Ascea (SA) - Tel. e Fax 0974 971514
 www.aladigenio.it - email: info@aladigenio.it - Partita IVA 04062560653
 Autorizzazione Regione Campania per il trattamento rifiuti edili non pericolosi
 Iscrizione al Registro Imprese di Ascea (SA) n. 132 del 03/09/2006 del 198



Serie e Numero: **XAE 0005627 /2021**

Data emissione Formulario: **22/08/2021**

NUMERO REGISTRO

FORMULARIO DI IDENTIFICAZIONE RIFIUTO (Dlgs n. 152 del 03/06/2006 art. 188)

(1) Produttore/Detentore:
 unità locale:

GUGLIUCCIELLO COSTRUZIONI S.R.L. - LOC. PAGLIARONE - SERRE (SA)-84028
CIG 8171840FAE Distretto F2-F-3-C1
84040 CASAL VELINO SA
 N. Aut. Albo: del

Codice Fiscale:

04770770651

(2) Destinataria:

Luogo di destinazione:

A.L.A. DI GENIO COSTRUZIONI S.R.L.
C.DA SCIFRO, 1
84046 ASCEA SA
 N. Aut. Albo: **AUA NA** del **13/11/2017**

Codice fiscale:

04062560653

(3) Trasportatore del rifiuto:

Indirizzo:

A.L.A. DI GENIO COSTRUZIONI S.R.L.
C.DA SCIFRO, 1
84046 ASCEA SA
 N. Aut. Albo: **NA15262** del **17/08/2021**

Codice fiscale:

04062560653

Trasporto di rifiuti non pericolosi
 prodotti nel proprio stabilimento di

Annotazioni:

(4) Caratteristiche del rifiuto:

Descrizione:

Terra e rocce, diverse da quelle di cui alla voce 17-05 05

Codice Europeo:

E.E.R. / 170504

Stato fisico:

Solida non polverulenta

Caratteristiche di pericolo:

Non Pericoloso

N. colli / Contenitori:

1

1 2 3 4

(5) Rifiuto destinato a:

Caratteristiche chimico/fisiche:

Ricic. di sostanze inorganiche

Codice: **R5**

[Recupero smaltimento]

(6) Quantità (Kg. o litri)

P.P. Kg. 15.000

(P. lordo

Tara

Peso da verificarsi a destino

(7) Percorso (se diverso dal più breve)

(8) Trasporto sottoposto a normativa ADR/RID:

(SI - NO)

(9) FIRME

FIRMA DEL PRODUTTORE/DETTENTORE

PRODUTTORE / DETENTORE

FIRMA DEL TRASPORTATORE

TRASPORTATORE

(10) Cognome e Nome conducente:

MAURO MARRA

Inizio trasporto: Data: **22/08/2021**

Ora: **08:30**

Targa automezzo:

ER374HW

Rimorchio:

SPAZIO PER LA VIDIMAZIONE



Accettato per intero

Accettato per la seguente quantità: Lt.

Respinto per le seguenti motivazioni:

Kg.

21060

A.L.A. DI GENIO COSTRUZIONI s.r.l.
RIFIUTO ACCETTATO

22/08/2021 08:30

FORMULARIO RIFIUTI

Reg. n. 5 Art. 197, n. 23 art. 15 e art. 157 del 1° aprile 2001, n. 145
 Decreto Ministeriale 5 aprile 2002
 Reg. 2 aprile 2000, n. 152 art. 203 e art. 199
 Reg. 14 dicembre 2000, n. 200

QUANTO REGISTRATO

DATA DI EMISSIONE DEL FORNITORE

1 PRODUTTORE o DETENTORE

Denominazione o Ragione sociale

Unità locale

CANTIERE VEIA (SA)

CIT. SANITARIA TELESE 4246840 FHT

Loc. Pogliorese Area CER - 81028 Sora (BN)
 Tel. 0878.921002 - Fax 0878.921015
 E-mail: 0878.921002@comune.sora.bn.it

Cod. fisc.

N. Aut./Alto

del

2 DESTINATARIO

Denominazione o Ragione sociale

Luogo di Destinazione

A. LA DIGENIO COSTRUZIONI SRL

CASA SCIPIONE VI 34046 ASCIA (SA)

Cod. fisc.

N. Aut./Alto

del

3 TRASPORTATORE

Denominazione o Ragione sociale

Indirizzo

Cod. fisc.

N. Aut./Alto

del

CIT. SANITARIA VIELLO
 Loc. Pogliorese Area CER - 81028 Sora (BN)
 Tel. 0878.921002 - Fax 0878.921015
 E-mail: 0878.921002@comune.sora.bn.it

NR 1012

10/3/2021

Trasporto di rifiuti non pericolosi prodotti nel proprio stabilimento

di CANTIERE CONSORZIO VEIA

DISCRETTO DI CARTE VEIA NO 1012 CASALVECCHIO

ANNOTAZIONI

* CIT CIG 3473140FA - DISCRETTO CI - CASALVECCHIO
 * RS - INTERDIZIONE AUMENTO ALLA PATIENZA AL PUNTO 4 e
 PUNTO 5 - 10/2/2021

4 CARATTERISTICHE DEL RIFIUTO

Denominazione / Descrizione del rifiuto

PERIENZO

CODICE CER

170121

STATO FISICO

SOLIDO NP

CARATTERISTICO DI PERICOLO

N. COLLI/CONTAINER

A VISTA

5 DESTINAZIONE DEL RIFIUTO

Recupero Smaltimento

RS

CARATTERISTICO CUBICO FISICO

10/1/27/2021 DI PASSIONE

6 QUANTITÀ

Riferito

ton

Kg

Litri

Peso da verificare a destino

5000

7 PERCORSO

Se diverso dal più breve

8 TRASPORTO SOTTOPOSTO A NORMATIVA ADR / RID

SI

NO

9 FIRME

FIRMA DEL PRODUTTORE/DETTATORE

FIRMA DEL TRASPORTATORE

10 MODALITÀ E MEZZO DI TRASPORTO

Targa automezzo

62-6 FG715GA

Targa rimorchi

Cognome e Nome

Conducente

FRANCESCO

Data e Ora

Inizio trasporto

10/3/2021 13.41

11 RISERVATO AL DESTINATARIO

Si dichiara che il carico è stato:

Accettato per intero

Accettato per la seguente quantità:

Kg

Litri

9600

Rispetto per le seguenti motivazioni:

Data

10/3/2021 13.41

Firma del Destinatario

DI GENIO COSTRUZIONI s.r.l.
 RIFIUTO ACCETTATO

PWP 205368 /17

1° del primo giugno 2015 si applica il Nuovo Cerco Europeo sui rifiuti pericolosi nella Destinatario 201.058/002 (RUE del 30 dicembre 2014 - Al. 1° del art. 15, secondo comma del D.Lgs. n. 22/97, il quale prevede essere conservato per 5 anni.

Stampa di questo modulo - Via Ussita, 6 - Pomezia - Lazio - Agrisud - Società S.p.A. - Tel. 0471/511111 - Fax 0471/511112
 SECONDA SEZIONE
 MODELLO CONFORME
 SEZIONE SEZIONE

FORMULARIO RIFIUTI

Dirge. del 2 febbraio 2017 n. 22 (art. 25 e art. 1)
 EM. del 17 aprile 1988 n. 545
 Decreto Ministeriale Ambientale 8 aprile 2002
 Reg. 3 aprile 2006 n. 132, art. 299 e art. 300
 Data: settembre 2008 n. 205

NUMERO REGISTRO

CODICE CLASSIFICAZIONE DEL RIFIUTO

2310910021

1 PRODUTTORE • DETENTORE

Denominazione o Ragione sociale *CFB*

Unità Locale *016 9111860 EAE*

STELLA
 S.p.A.
 Via. Paganini Ave. 112 - 04026 Santa Marinella (LT)
 Tel: 0472 971007 - Fax: 0472 971011
 E-mail: 0472079001 - CCIAA 0472/0001

DISTRETTO CI CASALVELINO (RM)

Cod. fisc.

N. Aut./Nob.

del

2 DESTINATARIO

Denominazione o Ragione sociale *A.L.A. DI GENIO COSTRUZIONI SRL*

Luogo di Destinazione *CDR SCIROPI 54246 ASCIA (SA)*

Cod. fisc.

N. Aut./Nob.

del

3 TRASPORTATORE

Denominazione o Ragione sociale

Indirizzo

Cod. fisc.

N. Aut./Nob.

del

Trasporto di rifiuti non pericolosi prodotti nel proprio stabilimento o al

CANTIERE CONSORZIO VELA
DISTRETTO CI CASALVELINO

ANNOTAZIONI

4 CARATTERISTICHE DEL RIFIUTO

Denominazione / Descrizione del rifiuto *TERRA E ROCCIA*

CODICE DEL RIFIUTO

SAVO/FISCO

1 2 3 4

CARATTERISTICO DI PERICOLO

N. COLLOCAMENTI

PER 170504

SOLITO NC

NON PERICOLOSO

5 DESTINAZIONE DEL RIFIUTO

Recupero Smaltimento

R5

CARATTERISTICO CHIMICO-FISICO

VEDI TEST DI CESSIONE

6 QUANTITÀ

Kg

Litri

P. Iniziale

Tara

Peso da verificarsi a destinazione

7 PERCORSO

Se diverso dal più breve

PIU BREVE

8 TRASPORTO SOTTOPOSTO A NORMATIVA ADR / RID

SI

NO

9 FIRME

FIRMA DEL PRODUTTORE/DETTENORE

FIRMA DEL TRASPORTATORE

10 MODALITÀ E MEZZO DI TRASPORTO

Targa automezzo *EG715GA*

Targa a marchio

Cognome e Nome

Conducente *GRANOVITA FRANCESCO*

Data e Ora Inizio trasporto

03/10/2014 14:15

11 RISERVATO AL DESTINATARIO

Si dichiara che il carico è stato:

Accettato per intero

Accettato per la seguente quantità:

Kg

Litri

11460

Riservato per le seguenti notazioni:

Data *12.3.10.91021* Ora *11.51.02*

Firma del Destinatario

A.L.A.
DI GENIO COSTRUZIONI s.r.l.
RIFIUTO ACCETTATO

PWP 205369 / 17

FORMULARIO RIFIUTI

Dir. del 5 febbraio 1997, n. 22 (art. 25 e art. 21, art. 29) e 30/09/1995, n. 545
 Direttiva Min. del Ambiente 8 marzo 2000
 D.Lgs. 3 aprile 2006, n. 159 art. 103 e art. Imp. 2
 D.Lgs. 3 dicembre 2000, n. 305

NUMERO REGIONALE

DATA DI DEPOSITO DEL FORMULARIO

23/09/2011

1 PRODUTTORE o DETENTORE

Denominazione o Ragione sociale

Via/Località CIG 8144407AF

PISTREHO CA (VINCELINO) SA

Via: Pignone di viale - 40076 Jona (VI)

Tel: 0478 971000 - Fax: 0478 971015

E e F Fax: 0478 971001 - (Codice Solenne R. IVA,)

Cod. Fisc.

N. Aut./Alto

del

2 DESTINATARIO

Denominazione o Ragione sociale

Luogo di Destinazione

A.L.A. DIGENIO COSTRUZIONI SRL

C.D.A. SCIERO NI 84046 ASCEA (SA)

Cod. Fisc.

N. Aut./Alto

del

3 TRASPORTATORE

Denominazione o Ragione sociale

Indirizzo

Via: Pignone di viale - 40076 Jona (VI)

Tel: 0478 971000 - Fax: 0478 971015

E e F Fax: 0478 971001 - (Codice Solenne R. IVA,)

Cod. Fisc.

N. Aut./Alto

del

Trasporto di rifiuti non pericolosi prodotti nel proprio stabilimento

CANTIERE CONSORZIO VILLA

DISCRETO DI CASALVELINO

ANNOTAZIONI

4 CARATTERISTICHE DEL RIFIUTO

Denominazione / Descrizione del rifiuto

TERRORE ROMIA

CODICE del RIFIUTO*

SOLIDIFICAZIONE

1 2 3 4

CARATTERIS. DI PERICOLO

N. COLLEZIONE/INVENTARI

PER, ATOSOG

SOLIDO NP

NON PERICOLOSO

1/1

5 DESTINAZIONE DEL RIFIUTO

 Recupero Smaltimento

RS

CARATTERIS. CHIMICHE

VEDI TEST DIGESTIONE

6 QUANTITÀ

Il peso

Tara

 Kg Litri

5000

 Peso da verificare a occhio

7 PERCORSO

Se diverso dal più breve

8 TRASPORTO SOTTOPOSTO A NORMATIVA ADR / RID

 SI NO

9 FIRME

FIRMA DEL PRODUTTORE/DETTATORE

FIRMA DEL TRASPORTATORE

10 MODALITÀ E MEZZO DI TRASPORTO

Cognome e Nome

Conducente

Targa automezzo

Targa rimorchi

FRANCESCO

Data e Ora inizio trasporto

23/09/2011 15:40

11 RISERVA AL DESTINATARIO

Si dichiara che il carico è stato:

 Accettato per intero Accettato per la seguente quantità: Kg Litri Riservato per le seguenti modalità:

1380

Data

23/09/2011

Ora

15:50

Firma del Destinatario

DI GENIO COSTRUZIONI S.R.L.

RIFIUTO ACCETTATO

PWP 205370 / 17

FORMULARIO RIFIUTI

D.lgs. del 3/6/2008 (GRI, n. 22 par. 6) e s.m.i.
 DM del 17 aprile 2008, n. 545
 Decreto Ministeriale Archiviato il aprile 2008
 D.lgs. 24/04/2006, n. 151, art. 205 e succ. modif.
 D.lgs. 2 dicembre 2008 n. 205

NUMERO RIFIUTO

DATA DI EMISSIONE DEL FORMULARIO

2/10/2021

1 PRODUTTORE o DETENTORE

Denominazione o Ragione sociale

Unità locale

CIG SIF I 840FAP

Tr. Pignone Area 21 E - 20026 Sesto (MI)
 Tel: 02 5777011 - Fax: 02 5777012
 E-mail: 0477077011 - 02 5777012

Cod. Fisc.

N. Aut./Alto

dal

2 DESTINATARIO

Denominazione o Ragione sociale

Luogo di Destinazione

ALA SICOMO 2005 SRL

C.A. SCIROPA PHOENIX ASSOCIATI

Cod. Fisc.

N. Aut./Alto

dal

3 TRASPORTATORE

Denominazione o Ragione sociale

Indirizzo

Tr. Pignone Area 21 E - 20026 Sesto (MI)
 Tel: 02 5777011 - Fax: 02 5777012
 E-mail: 0477077011 - 02 5777012

Cod. Fisc.

N. Aut./Alto

dal

Trasporto di rifiuti non pericolosi prodotti nel proprio stabilimento

di CANTIERE CONSORZIO VILLA

SISTEMA CA CANTIERE VILLA

ANNOZZIONI

4 CARATTERISTICHE DEL RIFIUTO

Denominazione / Descrizione del rifiuto

TERRA E ROCCIA

CODICE DEL RIFIUTO

170304

GRUPPO

1 2 3 4

CARATTERISTICO DI PERICOLO

IL COLLEZIONISTI

5 DESTINAZIONE DEL RIFIUTO

Recupero Smaltimento

CARATTERISTICO DI PERICOLO

LEADERI DI CANTIERE

6 QUANTITÀ

Kg

Ltri

Piombo

Bari

Peso da verificare a destino

7 PERCORSO

Se diverso dal più breve

8 TRASPORTO SOTTOPOSTO A NORMATIVA ADR / RID

SI

NO

9 FIRME

FIRMA DEL PRODUTTORE/DETTENTORE

FIRMA DEL TRASPORTATORE

10 MODALITÀ E MEZZO DI TRASPORTO

Targa autoveicolo

Targa rimorchi

Cognome e Nome

Conducente

Data e Ora Inizio trasporto

11 RISERVATO AL DESTINATARIO

Si dichiara che il carico è stato:

Accettato per intero

Accettato per la seguente quantità:

Kg

Ltri

Rimpio per le seguenti motivazioni:

Data

24/09/2021 Ora 10:22

Firma del Destinatario

DIGENIO COSTRUZIONI s.r.l.
RIFIUTO ACCETTATO



PWP 205371 / 17

FORMULARIO RIFIUTI

D.Lgs. 49/2010 (Decreto 157) e D.Lgs. 152/2006 (Decreto 152)
D.M. 04/07/2013 (Decreto 7090) e D.M. 04/07/2013 (Decreto 7090)
D.Lgs. 3 aprile 2006 n. 152, art. 100 e mod. 1490
D.Lgs. 3 settembre 2008 n. 101

NUMERO REGIONE

DATA DI EMISSIONE DEL FORMULARIO

1 PRODUTTORE o DETENTORE

Denominazione e Regione sociale

Indirizzo Locale C.L.G. 2171810 PAF

GIUGLIETTI & C. S.p.A.
Via Paganotto 100 - 41018 Sorano (PR)
Tel. 0575 972021 - Fax 0575 971115
E-mail: 0575972021 - Sorano (PR)

Cod. Fisc.

N. Aut./Vico

del

2 DESTINATARIO

Denominazione e Regione sociale

Luogo di Destinazione

ALA LI GENIO COSTRUZIONI SRL
C.L.A. SCILFRO NA 36016 ASFARSA

Cod. Fisc.

N. Autoriz. / Vico

del

3 TRASPORTATORE

Denominazione e Regione sociale

Indirizzo

GIUGLIETTI & C. S.p.A.
Via Paganotto 100 - 41018 Sorano (PR)
Tel. 0575 972021 - Fax 0575 971115
E-mail: 0575972021 - Sorano (PR)

Cod. Fisc.

N. Autoriz. / Vico

del

Trasporto di rifiuti non pericolosi prodotti nel proprio stabilimento

di CANTIERE CONSORZIO VELIA
LOCALITÀ CA' VESPA VELIA

ANNOTAZIONI

4 CARATTERISTICHE DEL RIFIUTO

Denominazione / Descrizione del rifiuto

TERRA E SCAVATA

Codice del rifiuto*

STATISTICO

1 2 3 4

CARATTERISTICO DI PERICOLO

N. COLLO/CONTENITORI

CER 170504

Scivolo

NON PERICOLOSO

5 DESTINAZIONE DEL RIFIUTO

Recupero Smaltimento

R5

CARATTERISTICO CHIMICO-FISICO

VELETTA DI CESSIONE

6 QUANTITÀ

kg

litri

7 PERCORSO

Se diverso dal più breve

8 TRASPORTO SOTTOPOSTO A NORMATIVA ADR / RID

SI

NO

9 FIRME

FIRMA DEL PRODUTTORE/DETTENTORE

FIRMA DEL TRASPORTATORE

10 MODALITÀ E MEZZO DI TRASPORTO

Targa autorizzazione

E2 0614

Targa rinverchio

Cognome e Nome

Conducente

LUIGI NICOSI

Data e Ora inizio trasporto

24/09/2021 09:05

11 RISERVATO AL DESTINATARIO

Si dichiara che il carico è stato:

Accettato per intero

Accettato per la seguente quantità:

kg

litri

9260

richiesto per le seguenti motivazioni:

Data

12/09/2021 | 10/09/16

Firma del Destinatario

DI GENIO COSTRUZIONI S.R.L.
RIFIUTO ACCETTATO



PWP 205372 / 17

* Dal primo giugno 2015 è valido il Nuovo Libro Cuneo per Affari Conservato nella Decisione 2014/955/UE (OJUE del 30 dicembre 2014) - Al sensi dell'art. 45, secondo comma del D.Lgs. n. 23/97, le copie devono essere conservate per 5 anni.

Modello di Impresa S.p.A. - Via Usciale, 19 - Roma - Autunno - Agente della Direzione D. L. Luzzi, 1 febbraio del 15/10/2021

MODELLO COMPONETE
RIFORMAZIONE
QUARTA SEZIONE
SECONDA SEZIONE
PRIMA SEZIONE

FORMULARIO RIFIUTI

3 Lgs. n. 5 aprile 1997, n. 29 art. 17 e art. 18
SM del 1° aprile 1995, n. 345
Decreto Ministeriale Anonimo 9 aprile 2002
D.Lgs. 3 aprile 2008, n. 152 art. 103 e art. 104
D.Lgs. 1 dicembre 2010, n. 205

NUMERO REGISTRO

DATA DI DEPOSITO DEL FOMALINO

24.10.2021

1 PRODUTTORE o DETENTORE

Denominazione o Ragione sociale

Unità locale CIG 8471040FAE

DUOLI CICELLO
CANTIERI COLLABORAZIONE

Via. Pugliese Ave. 112 - 81028 Sora (VI)
Tel. 0876.974667 - Fax 0876.974115

E-mail: 04770770451 - Email: Sola@duoli.it

Cod. Fisc.

N. Aut./Nbo

del

2 DESTINATARIO

Denominazione o Ragione sociale

ALA: GENIO COSTRUZIONI SRL

Luogo di Destinazione

C.A. CIG 8471040FAE

Cod. Fisc.

04062560653

N. Aut./Nbo

ALANA

del

04062560653

3 TRASPORTATORE

Denominazione o Ragione sociale

DUOLI CICELLO
CANTIERI COLLABORAZIONE

Via. Pugliese Ave. 112 - 81028 Sora (VI)
Tel. 0876.974667 - Fax 0876.974115

E-mail: 04770770451 - Email: Sola@duoli.it

Iniziale

Cod. Fisc.

N. Aut./Nbo

NA1012

del

04062560653

Trasporto di rifiuti non pericolosi prodotti nel proprio stabilimento

di CANTIERI COLLABORAZIONE VECLIA

DIRETTORE C.A. CIG 8471040FAE

ANNOTAZIONI

4 CARATTERISTICHE DEL RIFIUTO

Denominazione / Descrizione del rifiuto

TERRA E ROCCIA

CODICE del RIFIUTO

SEMPRE

1 2 3 4

CARATTERISTICO DI PERICOLO

N. COLLA/CONVENTORI

CEI 170504

CEI 170504

NON PERICOLOSO

5 DESTINAZIONE DEL RIFIUTO

Recupero Smaltimento

RE

CARATTERISTICO ORMOFISICO

VALI POSTI DI CESSIONE

6 QUANTITÀ

Kg

Litri

Ricordo

Data

Foto dei certificati a destino

7 PERCORSO

Se diverso dal più breve

8 TRASPORTO SOTTOPOSTO A NORMATIVA ADR / RID

SI

NO

9 FIRME

FIRMA DEL PRODUTTORE/DETTENTORE

FIRMA DEL TRASPORTATORE

10 MODALITÀ E MEZZO DI TRASPORTO

Targa automezio

E26504

Targa ricorretto

Cognome e Nome

Contabile

Luigi Ruffano

Data e Ora Isolo trasporto

24/10/21 14:10

11 RISERVATO AL DESTINATARIO

Si dichiara che il carico è stato:

Accettato per intero

Accettato per la seguente quantità:

Kg

Litri

8860

Respinto per le seguenti motivazioni:

Data

24.10.2021

Orario

14:29

Firma del Destinatario

DI GENIO COSTRUZIONI s.r.l.
RIFIUTI ACCETTATO



PWP 205373 / 17

Modello 770/2014 (G. 1) - Foglio 1 - Aut. Min. Agric. e Foreste - Roma, 11/08/2014 n. 11021/14 del 11/08/2014

MODELLO COMPONIBILE

19/04/2014

Il Documento di Destinazione dei Rifiuti (DD) è un documento obbligatorio per i rifiuti non pericolosi prodotti nel proprio stabilimento. Il Documento di Destinazione dei Rifiuti (DD) è un documento obbligatorio per i rifiuti non pericolosi prodotti nel proprio stabilimento.



A.L.A. Di Genio Costruzioni s.r.l.
 Produzione e vendita di inerti lavati e inerti riciclati
 Raccolta, stoccaggio, trasporto, trattamento e recupero rifiuti edili
 Smantellamenti - Trasporti - Demolizioni - Nolo automezzi
 Gestione isole ecologiche - Spazzamento raccolta e trasporto rifiuti urbani
 Lavori edili, pubblici e privati
 C.da Scifro, 1 - 84046 Marina di Ascea (SA) - Tel. e Fax 0974 971514
 www.aladigenio.it - email: info@aladigenio.it - Partita IVA 04062560653
 Autorizzazione Regione Campania per il trattamento rifiuti edili con procedura
 localizzazione all'Isola Pisciotta di Genio Ambientale



Serie e Numero: **XAE 0005650 /2021**

Data emissione Formulario: **27/09/2021**

NUMERO REGISTRO

FORMULARIO DI IDENTIFICAZIONE RIFIUTO (D.Lgs. n. 152 del 03/04/2006 art. 193)

(1) Produttore/Detentore:
 unità locale: **QUAGLIUCCIELLO COSTRUZIONI S.R.L. - LOC. PAGLIARONE - SERRE (SA)-84038**
CIG B171840FAF Distretto F2-F-5-C1
84046 CASAL VELINO SA
 Codice Fiscale: **04770770651** N. Aut. Albo: del

(2) Destinatario:
 Luogo di destinazione: **A.L.A. DI GENIO COSTRUZIONI S.R.L.**
C.DA SCIFRO, 1
84046 ASCEA SA
 Codice fiscale: **04062560653** N. Aut. Albo: **AUA N.1** del **13/11/2017**

(3) Trasportatore del rifiuto:
 Indirizzo: **A.L.A. DI GENIO COSTRUZIONI S.R.L.**
C.DA SCIFRO, 1
84046 ASCEA SA
 Codice fiscale: **04062560653** N. Aut. Albo: **NA15262** del **17/06/2021**

Trasporto di rifiuti non pericolosi prodotti nel proprio stabilimento di

Annotazioni:
 PESATO

(4) Caratteristiche del rifiuto:
 Descrizione: **Terra e rocce, diverse da quelle di cui alla voce 17 05 03**
 Codice Europeo: **E.E.R. / 170604**
 Stato fisico: **Solido non polverulento** 1 | 2 | 3 | 4 |
 Caratteristiche di pericolo: **Non Pericoloso**
 N. colli / Contenitori: /

(5) Rifiuto destinato a: **Riciclag. di sostanze inorganiche** Codice: **R0** [Recupero smaltimento]

(6) Quantità (Kg. o litri) **P.P. Kg. 16.000** (P. lordo) Tara) Peso da verificarsi a destino

(7) Percorso (se diverso dal più breve)
 (8) Trasporto sottoposto a normativa ADR/RID: (SI - NO) **X**

(9) FIRME
 FIRMA DEL PRODUTTORE/DETTENTORE: **PRODUTTORE / DETENTORE**
 FIRMA DEL TRASPORTATORE: **TRASPORTATORE**
 (10) Cognome e Nome conducente: **GIOVANNI CICERELLI** Inizio trasporto: Data: **27/09/2021** Ora: **12:48**
 Targa automezzo: **ER974KW** Rimorchio:

RISERVATO AL DESTINATARIO
 Accettato per intero
 Accettato per la seguente quantità: Lt. **17940** Kg.
 Respinto per le seguenti motivazioni:
DI GENIO COSTRUZIONI S.R.L.
DICHIARAZIONE ACCETTATA



PER IL TRASPORTATORE DA RESTITUIRE AL PROD./DETTENT.

FORMULARIO RIFIUTI

Reg. del 15 febbraio 1997, n. 22 (art. 15 e art. 16)
 DM del 1° aprile 1995, n. 140
 Decreto Ministeriale Ambientale 9 aprile 2002
 Reg. 2 aprile 2006, n. 552 del 1834 succ. integ.
 Reg. 3 dicembre 2015, n. 209

NUMERO RIFIUTO

DATA DI EMISSIONE DEL FORMULARIO

27.10.2021

1 PRODUTTORE o DETENTORE

Denominazione o Ragione sociale

Unità locale

CIG 8171860 FAF

OSOLETTI S.p.A.
 C/O CIPRI, S.p.A. - I

Int. P.le Giuseppe Arca 112 - 00198 Roma (RM)

Tel. 0678.374801 - Fax 0678.374815

E-mail: 0678374801 - C.so. Salerno II

Cod. fisc.

N. Aut. / Ato

del

2 DESTINATARIO

Denominazione o Ragione sociale

Luogo di Destinazione

ALA S: GENIO COSTRUZIONI SRL

C LA SCIERO NA 86066 ASENA (SA)

Cod. fisc.

N. Aut. / Ato

del

3 TRASPORTATORE

Denominazione o Ragione sociale

Indirizzo

OSOLETTI S.p.A.
 C/O CIPRI, S.p.A. - I

Int. P.le Giuseppe Arca 112 - 00198 Roma (RM)

Tel. 0678.374801 - Fax 0678.374815

E-mail: 0678374801 - C.so. Salerno II

Cod. fisc.

N. Aut. / Ato

del

Trasporto di rifiuti non pericolosi prodotti nel proprio stabilimento

di CAPITALE CONSORZIO VECLIA

LISETTO CA CASALE VECCHIO

ANNOTAZIONI

4 CARATTERISTICHE DEL RIFIUTO

Denominazione / Descrizione del rifiuto

TERRE E ROCCE

CODICE DEL RIFIUTO

SIVO FISICO

1 2 3 4

CARATTERISTICO DI PERICOLO

N. COLLO/CONTAINER

CFER 170504

Sol. 2000

non pericoloso

5 DESTINAZIONE DEL RIFIUTO

Recupero Smaltimento

15

CARATTERISTICO ORGANICO

VECLIA TEST DI CESSIONE

6 QUANTITÀ

Volume

Tara

Kg

Litri

Peso da verificare a destino

7 PERCORSO

Se diverso dal più breve

8 TRASPORTO SOTTOPOSTO A NORMATIVA ADR / RID

SI NO

9 FIRME

FIRMA DEL PRODUTTORE/DETENTORE

FIRMA DEL TRASPORTATORE

10 MODALITÀ E MEZZO DI TRASPORTO

Targa automezzo

Targa rimorchi

Cognome e Nome

Conducente

GENIO COSTRUZIONI

Data e Ora Inizio trasporto

27.10.2021 16.15.00

11 RISERVATO AL DESTINATARIO

Si dichiara che il carico è stato:

Accettato per intero

Accettato per la seguente quantità:

Riepito per le seguenti motivazioni:

Kg

Litri

9500

Data

Ora

27.10.2021 16.10.51

Firma del Destinatario

DI GENIO COSTRUZIONI s.r.l.
RIFIUTO ACCETTATO



PWP 205374 /17



A.L.A. Di Genio Costruzioni s.r.l.
 Produzione e vendita di inerti lavati e inerti riciclati
 Raccolta, stoccaggio, trasporto, trattamento e recupero rifiuti edili
 Sbiancamenti - Trasporti - Demolizioni - Nolo automezzi
 Gestione isole ecologiche - Spazzamento raccolta e trasporto rifiuti urbani
 Lavori edili, pubblici e privati
 C.da Sofra, 1 - 84046 Marina di Ascea (SA) - Tel. e Fax 0974 921514
 www.aladigenio.it - email: info@aladigenio.it - Partita IVA 04062560653
 Autorizzazione di prima Categoria per il trattamento rifiuti edili non pericolosi
 iscrizione all'Albo Nazionale Gestori Ambientali



Serie e Numero: **XAE 0005662 /2021**

Data emissione
 Formulario

29/09/2021

NUMERO
 REGISTRO

FORMULARIO DI IDENTIFICAZIONE RIFIUTO (D.Lgs. n. 152 del 03/04/2006 art. 199)

(1) Produttore/Detentore:
 unità locale: **GUGLIUCCIELLO COSTRUZIONI S.R.L. -LOC. PAOLIARONE - SERRE (SA)-84028**
CIG 8171040FAF Distretto F2-F-5-C1
84046 CASAL VELINO SA
 Codice Fiscale: **04770770651** N. Aut. Albor: del

(2) Destinatario:
 Luogo di destinazione: **A.L.A. DI GENIO COSTRUZIONI S.R.L.**
C.DA SCIFRO, 1
84046 ASCEA SA
 Codice fiscale: **04062560653** N. Aut. Albor: **AUA N.1** del **13/11/2017**

(3) Trasportatore del rifiuto:
 Indirizzo: **A.L.A. DI GENIO COSTRUZIONI S.R.L.**
C.DA SCIFRO, 1
84046 ASCEA SA
 Codice fiscale: **04062560653** N. Aut. Albor: **NA15262** del **17/08/2021**

Trasporto di rifiuti non pericolosi
 prodotti nel proprio stabilimento di

Annotazioni:
 1
 1000 kg
 ore prima 08.10

(4) Caratteristiche del rifiuto:
 Descrizione: **Terra e rocce, diverse da quelle di cui alla voce 17 05 03**

Codice Europeo: **E.E.R. / 170504**
 Stato fisico: **Solido non polverulento** | 1 | 2 | 3 | 4 |
 Caratteristiche di pericolo: **Non Pericoloso**
 N. colli / Contenitori: **/**

(5) Rifiuto destinato a: **Rec. rec. di sostanza inorganiche** Codice: **R5** [Recupero smaltimento]

(6) Quantità (Kg. o litri) **P.P. Kg: 15.000** (P. lordo) Tara) Peso da verificarsi a destino

(7) Percorso (se diverso dal più breve)

(8) Trasporto sottoposto a normativa ADR/RID: (SI - NO)

(9) FIRME **FIRMA DEL PRODUTTORE/DETTENTORE** **FIRMA DEL TRASPORTATORE**
PRODUTTORE / DETENTORE **TRASPORTATORE**

(10) Cognome e Nome conducente: **MAURO NARRA** Inizio trasporto: Data: **29/09/2021** Ora: **09.10**

Targa automezzo: **ER574KW** Rimorchio:

1) RISERVATO AL DESTINATARIO
 Accettato per intero
 Accettato per la seguente quantità: Lt. **23040** Kg.
 Respinto per le seguenti motivazioni:
 DATA **29/09/2021** ORA **08:52** FIRMA **DI GENIO COSTRUZIONI s.r.l.**
RIFIUTO ACCETTATO



COPIA PER IL TRASPORTATORE DA RESTITUIRE AL PROD. / DETENT.

Cedente/prestatore (fornitore)

Identificativo fiscale ai fini IVA: IT04062560653
 Denominazione: A.L.A. DI GENIO
 COSTRUZIONI S.R.L.
 Regime fiscale: RF01 ordinario
 Indirizzo: C.DA SCIFRO, 1
 Comune: ASCEA Provincia: SA
 Cap: 84046 Nazione: IT
 Telefono: 0974971514
 Email: info@aladigenio.it

Cessionario/committente (cliente)

Identificativo fiscale ai fini IVA: IT04770770651
 Denominazione: GUGLIUCCIELLO
 COSTRUZIONI S.R.L.
 Indirizzo: LOC. PAGLIARONE
 Comune: SERRE Provincia: SA
 Cap: 84028 Nazione: IT

Terzo Intermediario

Identificativo fiscale ai fini IVA: IT03141290548
 Codice fiscale: 03141290548
 Denominazione: Mysond S.r.l.

| Tipologia documento | Art. 73 | Numero documento | Data documento | Codice destinatario |
|---------------------|---------|------------------|----------------|---------------------|
| TD01 fattura | | 913 | 15-10-2021 | 660ZKWI |

| Cod. articolo | Descrizione | Quantità | Prezzo unitario | UM | Sconto o magg. | %IVA | Prezzo totale | |
|---------------|--|-----------|-----------------|----|----------------|-------|---------------|--|
| | Vs Ord. 5 del 26-01-2021 CUP- ES481200120006 CIG: 8371840FAJ VI DIAMO FATTURA PER ONERI DI SMALTIMENTO AL N/S SITO COME DA FORMULARI: Tipo dato: C.Iva Rif. testo: 22 Rif. Form. n. PWP205375/17 del 04/10/2021, n. RFJ792792/19 del 05/10/2021, n. RFJ792793/19 del 06/10/2021, n. RFJ792794/19 del 06/10/2021, Tipo dato: C.Iva Rif. testo: 22 170504 - terra e rocce, diverse da quelle di cui alla voce 17 05 03 Tipo dato: C.Iva Rif. testo: 10 Rif. Form. n. RFJ792798/19 del 14/10/2021, Tipo dato: C.Iva Rif. testo: 22 170101 - Cemento Tipo dato: C.Iva Rif. testo: 10 Rif. Form. n. RFJ792795/19 del 08/10/2021, n. RFJ792796/19 del 08/10/2021, n. RFJ792797/19 del 11/10/2021, n. XAE0005743/21 del 14/10/2021, n. XAE0005748/21 del 15/10/2021, n. XAE0005749/2021 del 15/10/2021, Tipo dato: C.Iva Rif. testo: 22 170504 - Terra e rocce, diverse da quelle di cui alla voce 17 05 03 Tipo dato: C.Iva Rif. testo: 10 170504 - terra e rocce, diverse da quelle di cui alla voce 17 05 03 Tipo dato: C.Iva | | | | | | | |
| | | 79.180,00 | 0,009 | KG | | 10,00 | 712,62 | |
| | | 9.260,00 | 0,009 | KG | | 10,00 | 83,34 | |
| | | 53.020,00 | 0,009 | KG | | 10,00 | 477,18 | |
| | | 53.960,00 | 0,009 | KG | | 10,00 | 485,64 | |

| RIEPILOGHI IVA E TOTALI | | | | | |
|--|----------------------|------------------|------|-------------------|----------------|
| esigibilità iva / riferimenti normativi | %IVA | Spese accessorie | Arr. | Totale imponibile | Totale imposta |
| I (esigibilità immediata) n. 127-sevicesiesies, | 10,00 | | | 1.758,78 | 175,88 |
| Importo bello | Sconto/Maggiorazione | | Arr. | Totale documento | |
| | | | | | 1.934,66 |

| Modalità pagamento | Dettagli | Scadenze | Importo |
|--------------------|---|---|----------|
| MP05 Bonifico | Beneficiario A.L.A. DI GENIO COSTRUZIONI S.R.L. IBAN IT88P0538776061000001252283 ABI 05387 CAB 76061 BANCA P.DELLEMILIA ROMAGNA | Data termine 15-10-2021 Data scadenza 15-01-2022 | 1.934,66 |

Documento non valido ai fini fiscali ai sensi art.21 DPR 633/72. L'originale è disponibile all'indirizzo PEC o codice SDI fornito, oppure nell'area riservata dell'Agenzia delle Entrate.

FORMULARIO RIFIUTI

Dip. del 1° febbraio 2000, n. 22 art. 15 e art. 16
D.M. del 1° aprile 1998, n. 145
Decreto Ministeriale Ambientale 9 aprile 2000
Dip. 5 aprile 2005, n. 107, art. 100 e succ. integ.
Dip. 1 dicembre 2005, n. 205

NUMERO REGISTRO

DATA DI CESSAZIONE DEL FORMULARIO

1 PRODUTTORE o DETENTORE

Denominazione o Ragione sociale

Unità Locale

Cod. Fisc.

N. Aut./Abb.

del

2 DESTINATARIO

Denominazione o Ragione sociale

Luogo di Destinazione

3 TRASPORTATORE

Denominazione o Ragione sociale

Inizio

Cod. Fisc.

N. Aut./Abb.

del

Trasporto di rifiuti non pericolosi prodotti nel proprio stabilimento

di CANTIERE CONSORZIO VELLA

DISTRETTO ED CASALVELINO (CA)

AMMORTAZIONI

4 CARATTERISTICHE DEL RIFIUTO

Denominazione / Descrizione del rifiuto

TERRA E ROCCIA

CODICE DEL RIFIUTO*

ESITO RISCHI

1 2 3 4

CARATTERISTICHE DI PERICOLO

N. COLL/CONTENITORI

PCR / 170504

ESITO NP

NON PERICOLOSO

5 DESTINAZIONE DEL RIFIUTO

Recupero Smaltimento

RS

CARATTERISTICHE OPERATIVE

VEBI TEST DI CESSIONE

6 QUANTITÀ

Kg

Litri

0000

7 PERCORSO

Se diverso dal più breve

PER BREVE

8 TRASPORTO SOTTOPOSTO A NORMATIVA ADR / RID

SI

NO

9 FIRME

FIRMA DEL PRODUTTORE/DETTENORE

FIRMA DEL TRASPORTATORE

10 MODALITÀ E MEZZO DI TRASPORTO

Targa autorizzata

D6449 WA

Targa rimorchi

Cognome e Nome

Condotto

FRANZOLLA FRANCESCO

Data e Ora Inizio trasporto

08/10/2021 15:25

11 RISERVATO AL DESTINATARIO

Si dichiara che il carico è stato:

Accettato per intero

Accettato per la seguente quantità:

Kg

Litri

22300

Rispetto per le seguenti motivazioni:

Data

08/10/2021

Ora

15:27

Firma del Destinatario

DI GENIO COSTRUZIONI s.r.l.
RIFIUTO ACCETTATO



PWP 205375 / 17

*) Dal primo giugno 2013 si applica il Nuovo Elenco Europeo dei Rifiuti contenuto nella Decisione 2014/955/UE (GUUE del 30 dicembre 2014) - Al Joint dell'art. 25, successo comma del D.Lgs. n. 229/07, le copie devono essere conservate per 5 anni.

Stampa in PDF su P.A. - Via Marconi, 15 - Roma - Autarcia - Agenzia delle Entrate D.R. Lazio n. 118/1001 del 19-03-2010

MODELLO CONFORME

1458103 IN

RFJ792792 /19

FORMULARIO RIFIUTI

Reg. n. 5 del 1999 (L. n. 27 del 15 e s.m.)
 D.M. del 1° luglio 1998, n. 145
 Decreto Ministero Ambiente 9 aprile 2002
 D.Lgs. 2 aprile 2006, n. 152, art. 293 e s.m. - Rifiuti
 D.Lgs. 4 dicembre 2000, n. 308

NUMERO REGIONALE

NUMERO DI ENTRATA DEL FORMULARIO

1 PRODUTTORE o DETENTORE

Denominazione o Ragione sociale



GUGLIUCCIOLLO COOPERAZIONE
 440- Pagliarone Area RLR - 84028 Sarno (SA)
 Tel.: 0828.974409 - Fax: 0828.974415
 P. Fax: 0477079081 - CCIAA Salerno N. RA. 53

Unità Locale

Cod. Fisc.

R. Autizz. / Nbo

del

2 DESTINATARIO

Denominazione o Ragione sociale

A.L.A. DI GENIO COSTRUZIONI S.R.L.

Luogo di Destinazione

DA SOTTO M. S. GIOVANNI (SA)

Cod. Fisc.

R. Autizz. / Nbo

del

3 TRASPORTATORE

Denominazione o Ragione sociale



GUGLIUCCIOLLO COOPERAZIONE
 440- Pagliarone Area RLR - 84028 Sarno (SA)
 Tel.: 0828.974409 - Fax: 0828.974415
 P. Fax: 0477079081 - CCIAA Salerno N. RA. 53

Indirizzo

Cod. Fisc.

R. Autizz. / Nbo

del

Trasporto di rifiuti non pericolosi prodotti nel proprio stabilimento di

CONIUNDE CONSORZIO VILLA
 DISTRETTO S. GIOVANNI (SA)

ANNOTAZIONI

4 CARATTERISTICHE DEL RIFIUTO

Denominazione / Descrizione del rifiuto

TERRA E FONIA

CODICE del RIFIUTO*

SETO PERICOLOSO

1 2 3 4

CARATTERISTICHE DI PERICOLO

IL COLLE/CONTENITORE

5 DESTINAZIONE DEL RIFIUTO

Recupero Smaltimento

6 QUANTITÀ

Kg

Litri

R. lordo

Tara

Peso da verificarsi in destino

7 PERCORSO

Se diverso dal più breve

PIU BREVE

8 TRASPORTO SOTTOPOSTO A NORMATIVA ADR / RID

SI

NO

9 FIRME

FIRMA DEL PRODUTTORE/DETTENTORE

FIRMA DEL TRASPORTATORE

10 MODALITÀ E MEZZO DI TRASPORTO

Targa autorizzata

DA 499 SA

Targa rimorchio

Cognome e Nome

Conducente

FRANCESCO

Data e Ora inizio trasporto

10/10/2011 10:00

11 RISERVATO AL DESTINATARIO

Si dichiara che il carico è stato:

Accettato per intero

Accettato per la seguente quantità:

Kg

Litri

139,00

Respinto per le seguenti motivazioni:

Data

10/10/2011

Ora

10:00

Firma del Destinatario

DI GENIO COSTRUZIONI S.R.L.
RIFIUTO ACCETTATO

Stampato da RIFIUTI S.p.A. - Via Venezia, 10 - Firenze - Autorizz. Agenzia delle Dogane D.A. Lucca n. 118/01/01 del 16-10-2000
 SEZIONE REGIONALE
 SEZIONE REGIONALE
 SEZIONE REGIONALE
 MODELLO COMPORNE
 SEZIONE REGIONALE

(*) Dal giugno 2015 si applica il Nuovo Libro Europeo dei Rifiuti contenuto nella Decisione 2012/655/UE (RUE) del 30 dicembre 2012 - Al sensi dell'art. 15, secondo comma del D.Lgs. n. 22/97, la copia deve essere conservata per 5 anni.

FORMULARIO RIFIUTI

D.Lgs. del 5 settembre 1997, n. 27 (art. 15 e s.m.i.)
 DM del 1° aprile 1998, n. 145
 Decreto Ministeriale n. 2 aprile 2002
 D.Lgs. 3 aprile 2006, n. 252, art. 191 e s.m.i. e l. 9/2/07
 D.Lgs. 3 dicembre 2006, n. 205

NUMERO RES/AVRO

DATA DI INGRESSO DEL FORMULARIO

RFJ 792793 /19

1 PRODUTTORE o DETENTORE

Denominazione e Regione sociale

Unità Locale



Loc. Pagliarone Area R.P. - 84028 Serre (SA)
 Tel. 0828.924609 - Fax 0828.924415
 E o P. Icos: 04770770651 - CCIAA Salerno N. REG. 222113

Ced. Fisc.

N. Autoriz. / Albo

2 DESTINATARIO

Denominazione e Regione sociale

Luogo di Destinazione

A LA DI GENIO COSTRUZIONI SRL
 VIA SILENO N. 12 - ASCERA (SA)

Ced. Fisc.

N. Autoriz. / Albo

3 TRASPORTATORE

Denominazione e Regione sociale

Indirizzo



Loc. Pagliarone Area R.P. - 84028 Serre (SA)
 Tel. 0828.924609 - Fax 0828.924415
 E o P. Icos: 04770770651 - CCIAA Salerno N. REG. 222113

Ced. Fisc.

N. Autoriz. / Albo

Trasporto di rifiuti non pericolosi prodotti nel proprio stabilimento

di CANTIERE CONSORZIO VECIA
 DISTRETTO P2 CASALVALINO (SA)

ANNOTAZIONI

4 CARATTERISTICHE DEL RIFIUTO

Denominazione / Descrizione del rifiuto

TERRA E ROCCIA

CODICE DI RIFIUTO*

SISTEMA

1 2 3 4

CARATTERISTICO DI PERICOLO

N. COLLI/CONTENITORI

1501 01 02 04

SOLIDO NE

NON PERICOLOSO

5 DESTINAZIONE DEL RIFIUTO

Recupero Smaltimento

P.C.

CARATTERISTICHE CHIMICO-FISICHE

VAL TEST DI CESSIONE

6 QUANTITÀ

Yg

Litri

P. lordo

Tali

Peso da verificare a destino

7 PERCORSO

Se diverso dal più breve

PIU BREVE

8 TRASPORTO SOTTOPOSTO A NORMATIVA ADR / RID

SI

NO

9 FIRME

FIRMA DEL PRODUTTORE/DETTENTORE

FIRMA DEL TRASPORTATORE

10 MODALITÀ E MEZZO DI TRASPORTO

Targa automezzo

21449 WA

Targa rimorcia

Cognome e Nome

Conducente

FRANCIOSA FRANCESCO

Data e Ora Inizio trasporto

12/12/2014 14:30

11 RISERVATO AL DESTINATARIO

Si dichiara che il carico è stato:

Accettato per intero

Accettato per la seguente quantità:

Yg

Litri

19840

Respinto per le seguenti motivazioni:

Data

10/12/2014

Firma del Destinatario

DI GENIO COSTRUZIONI s.r.l.
RIFIUTO ACCETTATO

Stampato su F010104-S/A - Via Napoli, 12 - Torre - Autorizz. Agenzia delle Entrate D.P. L. n. 1120/11 del 19-10-2011

Ministero dell'Interno - Dipartimento delle Libertà Civili e del Territorio - Direzione Generale del Registro Imposte

(*) Del regolamento 2015 si applica il Nuovo Elenco Europeo dei Rifiuti contenuto nella Decisione 2014/681/UE (2014) del Consiglio del 23 aprile 2014. Al sensi dell'art. 25, stesso regolamento, le copie devono essere conservate per 5 anni.

FORMULARIO RIFIUTI

Reg. Min. Sanità 1991, n. 32 (art. 35 e s.m.i.)
 del 01 aprile 1998, n. 5/07
 Circolare Ministero Ambiente 9 aprile 2002
 D.Lgs. 3 aprile 2008, n. 22 (art. 20 e s.m.i.)
 D.Lgs. 3 dicembre 2002, n. 205

CODICE REGIONALE

INDICAZIONE DEL FORNITORE

1 PRODUTTORE o DETENTORE

Denominazione o Ragione sociale

Unità Locale

Cod. Fisc.

GUGLIUCCIOLLO COSTRUZIONI

Loc. Pugliese Area R.P. - 84030 Serre (SA)

Tel.: 0828.974609 - Fax: 0828.974415

E e P Iva: 04770770651 - CCIAA Salerno N. 828.1111111

N. Autoriz. / Abo

2 DESTINATARIO

Denominazione o Ragione sociale

Luogo di Destinazione

Cod. Fisc.

N. Autoriz. / Abo

del

3 TRASPORTATORE

Denominazione o Ragione sociale

Indirizzo

Cod. Fisc.

N. Autoriz. / Abo

del

Trasporto di rifiuti non pericolosi prodotti nel proprio stabilimento di

di

ANNOTAZIONI

4 CARATTERISTICHE DEL RIFIUTO

Denominazione / Descrizione del rifiuto

CODICE del RIFIUTO*

SIGLA FISSA

1 2 3 4

CARATTERE DI PERICOLO

IL COLLEZIONISTO

5 DESTINAZIONE DEL RIFIUTO

Recupero Smaltimento

CARATTERISTICO CHIMICO/FISICO

6 QUANTITÀ

Kg

Litri

Peso da verificare a destino

7 PERCORSO

Se diverso dal più breve

8 TRASPORTO SOTTOPOSTO A NORMATIVA ADR / RID

SI

NO

9 FERME

FIRMA DEL PRODUTTORE/DETTENTORE

FIRMA DEL TRASPORTATORE

10 MODALITÀ E MEZZO DI TRASPORTO

Targa autoveicolo

Targa rimorchio

Cognome e Nome

Conducente

Data e Ora inizio trasporto

11 RISERVATO AL DESTINATARIO

Si dichiara che il carico è stato:

Accettato per intero

Accettato per la seguente quantità:

Kg

Litri

Assorbito per le seguenti motivazioni:

Data

Ora

Firma del Destinatario

DI GENIO COSTRUZIONI s.r.l.
RIFIUTO ACCETTATO

RFJ792794 /19

FORMULARIO RIFIUTI

D.Lgs. n. 159 del 2001, art. 27 par. 10 e n. 11
DM del 1° aprile 1998, n. 340
Decreto Ministeriale Ambientale 5 aprile 2002
D.Lgs. 3 aprile 2006, n. 152, art. 185 e s. m. i. mod.
01/04/2008, n. 306

MACRO REGIONE

DATA DI EMISSIONE DEL FORMULARIO

RFJ 792795 / 19

1 PRODUTTORE o DETENTORE

Denomazione o Ragione sociale

Unità Locale

GUGLIUCCIOLLO
CONTRUZIONI
Loc. Pugliese Area R.L. - 84028 Sarno (SA)
Tel: 0828.974409 - Fax: 0828.974415
E e P Tm: 04770770651 - CCIAA Salerno N. REA JG 230

Cod. Fisc.

N. Aut./Alto

2 DESTINATARIO

Denomazione o Ragione sociale

Luogo di Destinazione

A LA DIRENCO COSTRUZIONI SRL
DA SCITTO NI 24046 ASCEA (SA)

Cod. Fisc.

N. Autoriz. / Alto

3 TRASPORTATORE

Denomazione o Ragione sociale

Indirizzo

GUGLIUCCIOLLO
CONTRUZIONI
Loc. Pugliese Area R.L. - 84028 Sarno (SA)
Tel: 0828.974409 - Fax: 0828.974415
E e P Tm: 04770770651 - CCIAA Salerno N. REA JG 230

Cod. Fisc.

Trasporto di rifiuti non pericolosi prodotti nel proprio stabilimento di

ANNOTAZIONI

DATA: 08/10/2021

ORA: 10:02

1a PESATA: 14800 kg*

4 CARATTERISTICHE DEL RIFIUTO

Denomazione / Descrizione del rifiuto

ERRA E ROCCIA

| CODICE DEL RIFIUTO* | STATO FISICO | 1 | 2 | 3 | 4 | CARATTERISTICHE DI PERICOLO |
|---------------------|--------------|---|---|---|---|-----------------------------|
| 17 05 04 | liquido | | | | | NON PE |

5 DESTINAZIONE DEL RIFIUTO

Recupero Smaltimento

6 QUANTITÀ

Kg
 Litri

P. lorda

Netto

Peso da verificare a destino

7 PERCORSO

Se diverso dal più breve

PIU BREVE

8 FIRME

FIRMA DEL PRODUTTORE/DETTENTORE

DATA: 08/10/2021

ORA: 10:02

2a PESATA: 36120 kg

NETTO: 21320 kg

NUMERO PESATA : 16216

(*) Pesata manuale

9 MODALITÀ E MEZZO DI TRASPORTO

Targa autoveicolo

AB 449 WA

Cognome e Nome
Conducente

OPRATIZIA FRANCESCO

Data e luogo trasporto

08/10/2021 08/10/2021

10 RISERVATO AL DESTINATARIO

Si dichiara che il carico è stato

Accettato per intero

Accettato per la seguente quantità:

Kg
 Litri

21320

Respiro per le seguenti motivazioni:

Data

08/10/2021 08/10/2021

Firma del Destinatario

DI GENCO A.L.A.
RIFIUTO ACCETTATO

Stampato da PRIMA S.p.A. - Via Marconi, 10 - Pinerolo - Avicri - Agenzia delle Entrate D.S. Lazio s. 10/10/2008

MODELLO CONFORME
VIGOROSAMENTE

Il presente modulo deve essere conservato per 5 anni.

FORMULARIO RIFIUTI

Disp. del 5 febbraio 2007, n. 27 art. 15 e R.D. 541 del 1° aprile 1999, n. 545
 Decreto Ministeriale 4 ottobre 2000
 Disp. 3 aprile 2006, n. 130 art. 131 e succ. MMG
 Disp. 3 dicembre 2010, n. 205

NUMERO REGISTRO

DATA DI EMISSIONE DEL FORMULARIO

RFJ792796 /19

1 PRODUTTORE o DETENTORE

Denominazione o Ragione sociale

Unità Locale

GUGLIUCCIOLLO
 COSTRUZIONI
 Loc. Pagliarone Area R.P. - 84028 Sorbo (SA)
 Tel.: 0828.974609 - Fax: 0828.974415
 E o R fax: 04770770651 - CCIAA Salerno N. 222222/23

Cod. Fisc.

N. Aut./Abz

del

2 DESTINATARIO

Denominazione o Ragione sociale

Luogo di Destinazione

LA DISAMO COSTRUZIONI SRL
 DA SCIURO NI RYDOL ASCBA (SA)

Cod. Fisc.

N. Aut./Abz

del

3 TRASPORTATORE

Denominazione o Ragione sociale

Inirizzo

GUGLIUCCIOLLO
 COSTRUZIONI
 Loc. Pagliarone Area R.P. - 84028 Sorbo (SA)
 Tel.: 0828.974609 - Fax: 0828.974415
 E o R fax: 04770770651 - CCIAA Salerno N. 222222/23

Cod. Fisc.

N. Aut./Abz

del

Trasporto di rifiuti non pericolosi prodotti nel proprio stabilimento o

DA CANTIERE CONSORZIO VECIA
 DISTRETTO F2 MARCELINO (SA)

ANNOTAZIONI

4 CARATTERISTICHE DEL RIFIUTO

Denominazione / Descrizione del rifiuto

TERRA E PIETRA

CODICE del RIFIUTO¹⁾

SIVO FIGO

1 2 3 4

CARATTERISTICHE DI PERICOLO

N. COLLOCAZIONE

5 DESTINAZIONE DEL RIFIUTO

Recupero Smaltimento

CARATTERISTICHE CARICO FISICO

RE UNITA' TONNELLATE DI CESSIONE

6 QUANTITÀ

Kg.
 Litri

7 PERCORSO

Se diverso dal più breve

PIU' BREVE

8 TRASPORTO SOTTOPOSTO A NORMATIVA ADR / RID

SI NO

9 FIRME

FIRMA DEL PRODUTTORE/DETTENTORE

FIRMA DEL TRASPORTATORE

10 MODALITÀ E MEZZO DI TRASPORTO

Targa autorizzata

66449 VIA

Targa rinuncia

Cognome e Nome

Conducente

FRANZOSA FRANCESCO

Data e Ora Inizio trasporto

09/10/2021 16:30

11 RISERVATO AL DESTINATARIO

Si dichiara che il carico è stato:

Accettato per intero

Accettato per la seguente quantità:

Kg
 Litri

2210

Respinto per le seguenti motivazioni:

Data

09/10/2021 Ora 16:30

Firma del Destinatario

DI GENIO RIFIUTI S.r.l.
 TATO

REFJ 792797 / 19

FORMULARIO RIFIUTI

Reg. del 6 Maggio 1997, n. 22 (art. 35 e ss.)
 DPR del 1° aprile 1999, n. 545
 Decreto Presidenza Consiglio 9 aprile 2000
 Dlg. 3 aprile 2006, n. 92, art. 153 e ss. (MGP)
 Dlg. Subordinato 2015, n. 205

NUMERO REGISTRO

DATA DI EMISIONE DEL FORMULARIO

1 PRODUTTORE o DETENTORE

Denominazione o Ragione sociale

Unità Locale



GUGLIUCCIELLO COSTRUZIONI
 Loc. Pagliarone Area R.E. - 84028 Sarno (SA)
 Tel: 0828.974609 - Fax: 0828.974415
 P. e F. Iva: 04770770651 - CCIAA Salerno N. 2211/2013

Cod. Fisc.

N. Aut./Alba

del

2 DESTINATARIO

Denominazione o Ragione sociale

Largo di Destinazione

I.G.A. DI GENIO COSTRUZIONI SRL
 VIA S. PIETRO N° 14056 ASCOLA (SA)

Cod. Fisc.

N. Aut./Alba

del

3 TRASPORTATORE

Denominazione o Ragione sociale

Indirizzo



GUGLIUCCIELLO COSTRUZIONI
 Loc. Pagliarone Area R.E. - 84028 Sarno (SA)
 Tel: 0828.974609 - Fax: 0828.974415
 P. Iva: 04770770651 - CCIAA Salerno N. 2211/2013

Cod. Fisc.

N. Aut./Alba

del

Trasporto di rifiuti non pericolosi prodotti nel proprio stabilimento SI NO

ANNOTAZIONI

4 CARATTERISTICHE DEL RIFIUTO

Denominazione / Descrizione del rifiuto

CODICE DEL RIFIUTO

STATO FISICO 1 2 3 4

CARATTERISTICHE DI PERICOLO

N. COLLI/CONTENITORI

5 DESTINAZIONE DEL RIFIUTO

Recupero Smaltimento

6 QUANTITÀ

Kg

Litri

Peso da verificarsi a destino

7 PERCORSO

Se diverso dal più breve

8 TRASPORTO SOTTOPOSTO A NORMATIVA ADR / RID

SI

NO

9 FIRME

FIRMA DEL PRODUTTORE/DETTENTORE

FIRMA DEL TRASPORTATORE

10 MODALITÀ E MEZZO DI TRASPORTO

Targa automezzo

Targa rimorchio

Cognome e Nome

Conducente

Data e Ora inizio trasporto

11 RISERVA AL DESTINATARIO

Si dichiara che il carico è stato:

Accettato per intero

Accettato per la seguente quantità:

Kg

Litri

Riservato per le seguenti motivazioni:

Data

Orario

Firma del Destinatario

DI GENIO COSTRUZIONI s.r.l.
RIFIUTO ACCETTATO

Modello conforme ai requisiti previsti dal D.M. 11/01/2002, art. 15, comma 1, lett. a) e b) e dal D.M. 11/01/2002, art. 15, comma 1, lett. c) e d).
 Il presente formulario è valido per 5 anni dalla data di emissione.
 Il presente formulario è valido per 5 anni dalla data di emissione.
 Il presente formulario è valido per 5 anni dalla data di emissione.
 Il presente formulario è valido per 5 anni dalla data di emissione.

FORMULARIO RIFIUTI

D.Lgs. n° 5 febbraio 1997 (n. 22 art. 15 e sm.)
 D.M. del 1° aprile 1998, n. 145
 Direttiva 1975/319/CEE art. 24
 D.Lgs. 2 aprile 2006, n. 152 art. 189 e sm., integ.
 D.Lgs. 1 dicembre 2010, n. 238

NUMERO REGIONALE

DATA DI EMISSIONE DEL FORMULARIO

RFJ792799 / 19

1 PRODUTTORE o DETENTORE

Denominazione o Ragione sociale

Unità Locale

GUGLIUCCIOLLO COSTRUZIONI

Loc. Pogliano Area RLE - 84028 Sarno (SA)
 Tel. 0775.974409 - Fax: 0828.974415
 e P. IVA: 04220740651 - CCIAA Salerno N. 2111111111

Cod. Fisc.

2 DESTINATARIO

Denominazione o Ragione sociale

Luogo di Destinazione

A.L.A. DI GENIO COSTRUZIONI S.R.L.
 P. DA SUTRO N° 24046 ASCPA (SA)

Cod. Fisc.

3 TRASPORTATORE

Denominazione o Ragione sociale

Indirizzo

GUGLIUCCIOLLO COSTRUZIONI

Loc. Pogliano Area RLE - 84028 Sarno (SA)
 Tel. 0775.974409 - Fax: 0828.974415
 e P. IVA: 04220740651 - CCIAA Salerno N. 2111111111

Cod. Fisc.

Trasporto di rifiuti non pericolosi prodotti nel proprio stabilimento di

CANTIERE CONSORZIO SCIA
 DISTRICT-F2 CASALVELINO (SA)

ANNOTAZIONI

4 CARATTERISTICHE DEL RIFIUTO

Denominazione / Descrizione del rifiuto

CEMENTO

CODICE DEL RIFIUTO*

SAUTO FISICO 1 2 3 4

CARATTERISTICHE DI PERICOLO

N. COLLA/CONVERSIONI

5 DESTINAZIONE DEL RIFIUTO

Riciclaggio Smaltimento

RES

CARATTERISTICHE CHIMICO FISICHE

VEDI TEST DI CESSAZIONE

6 QUANTITÀ

Kg

Litri

Piombo

20,00

Tara

Peso da verificare a destino

7 PERCORSO

Se diverso dal più breve

PIU BREVE

8 TRASPORTO SOTTOPOSTO A NORMATIVA ADR / RID

SI

NO

9 FIRME

FIRMA DEL PRODUTTORE/DETTENTORE

FIRMA DEL TRASPORTATORE

10 MODALITÀ E MEZZO DI TRASPORTO

Targa automezzo

76 449 USA

Targa rimorchi

Cognome e Nome

Conducente

OPPRAYONIA FRANCESCO

Data e Ora inizio trasporto

14/10/2021 10:00

11 RISERVATO AL DESTINATARIO

Si dichiara che il carico è stato:

Accettato per intero

Accettato per la seguente quantità:

Kg

Litri

5260

Acquisito per le seguenti motivazioni:

Data

14/10/2021

Ora

10:00

Firma del Destinatario

**DI GENIO COSTRUZIONI S.R.L.
 RIFIUTO ACCETTATO**

Scoperto dal PPSMA S.p.A. - Via Marconi, 19 - Formia - Anzio - Agenzia delle Entrate D.P. Luzzi s.n. 1/2019/01 del 19-10-2003

MODELLO CONFORME

04/000007/04

17) Del primo giugno 2015 si applica il Nuovo Codice Europeo per Rifiuti contenuto nella Dichiarazione 2014/935/UE (GUUE del 30 dicembre 2014) - Al sessi art.17 art. 15, secondo comma del D.Lgs. n. 23/07. Le copie devono essere conservate per 5 anni.



A.L.A. Di Genio Costruzioni s.r.l.
 Fondazione a rendita di lavori edili e non edili
 Riscatti, smantellamento, demolizioni, recupero rifiuti edili
 Sbrancamenti - Trasporti - Demolizioni - P.A. e B.C.C.M. - P.A.
 Gestione opere ecologiche - Spazzamento urbano e trasporto rifiuti urbani
 Lavori edili pubblici e privati
 C.A.S. s.p.a. - I - 80136 Marina di Ascoli (SA) - Tel. e Fax 0974 991311
 www.ala.it - e-mail: info@alagenerale.it - Telex 34 0006950005
 Incontro al C.A.S. Di Genio per informazioni: 02 48110000
 Autogestione e Autocostruzione s.r.l.



MEMBER OF
 C.C.Q. CENTRO QUALITÀ
 UNIVERSITÀ ILLUMINATA



Serie e Numero: **XAE**

/2079

Quali informazioni
 forniranno

NUMERO
 REGISTRO

FORMULARIO DI IDENTIFICAZIONE RIFIUTO (Art. 18 - D.Lgs. n. 151 del 26/05/1999)

1) Produttore/Detentore,
 unità locale
 Codice Fiscale: **N. Aut. Altor** del

2) Responsabile
 luogo di destinazione
 Codice fiscale: **N. Aut. Altor** del

3) Espartatore/collettore
 luogo
 Codice fiscale: **N. Aut. Altor** del

Esposito di rifiuti non pericolosi
 prodotto/proprio stabilimento di

4) Caratteristiche del rifiuto
 Descrizione:
 Codice Europeo
 Stato filare
 Caratteristica di pericolo
 N. cell. Controllati

5) Riferimento nazionale
 Caratteristiche chimico/fisiche

6) Rifiuto
 Rifiuto
 Rifiuto

7) Rifiuto
 Rifiuto

8) Rifiuto
 Rifiuto

9) Rifiuto
 Rifiuto

10) Rifiuto
 Rifiuto

11) Rifiuto
 Rifiuto

12) Rifiuto
 Rifiuto

13) Rifiuto
 Rifiuto

14) Rifiuto
 Rifiuto

15) Rifiuto
 Rifiuto

16) Rifiuto
 Rifiuto

17) Rifiuto
 Rifiuto

18) Rifiuto
 Rifiuto

19) Rifiuto
 Rifiuto

20) Rifiuto
 Rifiuto

21) Rifiuto
 Rifiuto

22) Rifiuto
 Rifiuto

23) Rifiuto
 Rifiuto

24) Rifiuto
 Rifiuto

25) Rifiuto
 Rifiuto

26) Rifiuto
 Rifiuto

27) Rifiuto
 Rifiuto

28) Rifiuto
 Rifiuto

29) Rifiuto
 Rifiuto

30) Rifiuto
 Rifiuto

31) Rifiuto
 Rifiuto

32) Rifiuto
 Rifiuto

33) Rifiuto
 Rifiuto

34) Rifiuto
 Rifiuto

35) Rifiuto
 Rifiuto

36) Rifiuto
 Rifiuto

37) Rifiuto
 Rifiuto

38) Rifiuto
 Rifiuto

39) Rifiuto
 Rifiuto

40) Rifiuto
 Rifiuto

41) Rifiuto
 Rifiuto

42) Rifiuto
 Rifiuto

43) Rifiuto
 Rifiuto

44) Rifiuto
 Rifiuto

45) Rifiuto
 Rifiuto

46) Rifiuto
 Rifiuto

47) Rifiuto
 Rifiuto

48) Rifiuto
 Rifiuto

49) Rifiuto
 Rifiuto

50) Rifiuto
 Rifiuto

51) Rifiuto
 Rifiuto

52) Rifiuto
 Rifiuto

53) Rifiuto
 Rifiuto

54) Rifiuto
 Rifiuto

55) Rifiuto
 Rifiuto

56) Rifiuto
 Rifiuto

57) Rifiuto
 Rifiuto

58) Rifiuto
 Rifiuto

59) Rifiuto
 Rifiuto

60) Rifiuto
 Rifiuto

61) Rifiuto
 Rifiuto

62) Rifiuto
 Rifiuto

63) Rifiuto
 Rifiuto

64) Rifiuto
 Rifiuto

65) Rifiuto
 Rifiuto

66) Rifiuto
 Rifiuto

67) Rifiuto
 Rifiuto

68) Rifiuto
 Rifiuto

69) Rifiuto
 Rifiuto

70) Rifiuto
 Rifiuto

71) Rifiuto
 Rifiuto

72) Rifiuto
 Rifiuto

73) Rifiuto
 Rifiuto

74) Rifiuto
 Rifiuto

75) Rifiuto
 Rifiuto

76) Rifiuto
 Rifiuto

77) Rifiuto
 Rifiuto

78) Rifiuto
 Rifiuto

79) Rifiuto
 Rifiuto

80) Rifiuto
 Rifiuto

81) Rifiuto
 Rifiuto

82) Rifiuto
 Rifiuto

83) Rifiuto
 Rifiuto

84) Rifiuto
 Rifiuto

85) Rifiuto
 Rifiuto

86) Rifiuto
 Rifiuto

87) Rifiuto
 Rifiuto

88) Rifiuto
 Rifiuto

89) Rifiuto
 Rifiuto

90) Rifiuto
 Rifiuto

91) Rifiuto
 Rifiuto

92) Rifiuto
 Rifiuto

93) Rifiuto
 Rifiuto

94) Rifiuto
 Rifiuto

95) Rifiuto
 Rifiuto

96) Rifiuto
 Rifiuto

97) Rifiuto
 Rifiuto

98) Rifiuto
 Rifiuto

99) Rifiuto
 Rifiuto

100) Rifiuto
 Rifiuto

FIRMA DEL PRODUTTORE/DETTENTORE

FIRMA DEL TRASPORTATORE

1) Rifiuto
 Rifiuto

2) Rifiuto
 Rifiuto

3) Rifiuto
 Rifiuto

4) Rifiuto
 Rifiuto

5) Rifiuto
 Rifiuto

6) Rifiuto
 Rifiuto

7) Rifiuto
 Rifiuto

8) Rifiuto
 Rifiuto

9) Rifiuto
 Rifiuto

10) Rifiuto
 Rifiuto

11) Rifiuto
 Rifiuto

12) Rifiuto
 Rifiuto

13) Rifiuto
 Rifiuto

14) Rifiuto
 Rifiuto

15) Rifiuto
 Rifiuto

16) Rifiuto
 Rifiuto

17) Rifiuto
 Rifiuto

18) Rifiuto
 Rifiuto

19) Rifiuto
 Rifiuto

20) Rifiuto
 Rifiuto

21) Rifiuto
 Rifiuto

22) Rifiuto
 Rifiuto

23) Rifiuto
 Rifiuto

24) Rifiuto
 Rifiuto

25) Rifiuto
 Rifiuto

26) Rifiuto
 Rifiuto

27) Rifiuto
 Rifiuto

28) Rifiuto
 Rifiuto

29) Rifiuto
 Rifiuto

30) Rifiuto
 Rifiuto

31) Rifiuto
 Rifiuto

32) Rifiuto
 Rifiuto

33) Rifiuto
 Rifiuto

34) Rifiuto
 Rifiuto

35) Rifiuto
 Rifiuto

36) Rifiuto
 Rifiuto

37) Rifiuto
 Rifiuto

38) Rifiuto
 Rifiuto

39) Rifiuto
 Rifiuto

40) Rifiuto
 Rifiuto

41) Rifiuto
 Rifiuto

42) Rifiuto
 Rifiuto

43) Rifiuto
 Rifiuto

44) Rifiuto
 Rifiuto

45) Rifiuto
 Rifiuto

46) Rifiuto
 Rifiuto

47) Rifiuto
 Rifiuto

48) Rifiuto
 Rifiuto

49) Rifiuto
 Rifiuto

50) Rifiuto
 Rifiuto

51) Rifiuto
 Rifiuto

52) Rifiuto
 Rifiuto

53) Rifiuto
 Rifiuto

54) Rifiuto
 Rifiuto

55) Rifiuto
 Rifiuto

56) Rifiuto
 Rifiuto

57) Rifiuto
 Rifiuto

58) Rifiuto
 Rifiuto

59) Rifiuto
 Rifiuto

60) Rifiuto
 Rifiuto

61) Rifiuto
 Rifiuto

62) Rifiuto
 Rifiuto

63) Rifiuto
 Rifiuto

64) Rifiuto
 Rifiuto

65) Rifiuto
 Rifiuto

66) Rifiuto
 Rifiuto

67) Rifiuto
 Rifiuto

68) Rifiuto
 Rifiuto

69) Rifiuto
 Rifiuto

70) Rifiuto
 Rifiuto

71) Rifiuto
 Rifiuto

72) Rifiuto
 Rifiuto

73) Rifiuto
 Rifiuto

74) Rifiuto
 Rifiuto

75) Rifiuto
 Rifiuto

76) Rifiuto
 Rifiuto

77) Rifiuto
 Rifiuto

78) Rifiuto
 Rifiuto

79) Rifiuto
 Rifiuto

80) Rifiuto
 Rifiuto

81) Rifiuto
 Rifiuto

82) Rifiuto
 Rifiuto

83) Rifiuto
 Rifiuto

84) Rifiuto
 Rifiuto

85) Rifiuto
 Rifiuto

86) Rifiuto
 Rifiuto

87) Rifiuto
 Rifiuto

88) Rifiuto
 Rifiuto

89) Rifiuto
 Rifiuto

90) Rifiuto
 Rifiuto

91) Rifiuto
 Rifiuto

92) Rifiuto
 Rifiuto

93) Rifiuto
 Rifiuto

94) Rifiuto
 Rifiuto

95) Rifiuto
 Rifiuto

96) Rifiuto
 Rifiuto

97) Rifiuto
 Rifiuto

98) Rifiuto
 Rifiuto

99) Rifiuto
 Rifiuto

100) Rifiuto
 Rifiuto

SPAZIO PER LA VALIDAZIONE



A.L.A.
DI GENIO COSTRUZIONI S.R.L.
RIFIUTO ACCETTATO

DATA: _____ CDA: _____ FIRMA: _____



Produzione e vendita di materiali e macchinari
 Raccolta, stoccaggio, trasporto, trattamento e recupero rifiuti edili
 Sbarancamenti - Trasporti - Demolizioni - Noleggio automezzi
 Gestione isole ecologiche - Spazzamento raccolta e trasporto rifiuti urbani
 Lavori edili, pubblici e privati
 C.da Scifro, 1 - 84046 Marina di Ascea (SA) - Tel. e Fax 0974 971514
 www.aladigenio.it - email: info@aladigenio.it - Partita IVA 04062560653
 Autorizzazione Regione Campania per il trattamento edili edili non pericolosi
 (D.Lgs. n. 152 del 03/04/2006 art. 180)



codice a. 101
 001010001000
 04062560653

Data emissione
 Formulario

15/10/2021



NUMERO
 REGISTRO

FORMULARIO DI IDENTIFICAZIONE RIFIUTO (D.Lgs. n. 152 del 03/04/2006 art. 180)

1) Produttore/Detentore: **BUOLIUCCELLO COSTRUZIONI S.R.L. - LOC. PAGLIARONE - SERRE (SA) 84028**
 città locale: **CIG 8171840FAF Distretto F2-F-3-C1**
84040 CASALVELINO SA
 codice fiscale: **04770770651** N. Aut. Albo: del

2) Destinatario:
 luogo di destinazione: **A.L.A. DI GENIO COSTRUZIONI S.R.L.**
C.DA SCIFRO, 1
84046 ASCEA SA
 codice fiscale: **04062560653** N. Aut. Albo: **AUA N 1** del **13/11/2017**

3) Trasportatore del rifiuto:
 indirizzo: **A.L.A. DI GENIO COSTRUZIONI S.R.L.**
C.DA SCIFRO, 1
84046 ASCEA SA
 codice fiscale: **04062560653** N. Aut. Albo: **NA16282** del **17/08/2021**

4) Tipo di rifiuti non pericolosi
 adottati nel proprio stabilimento di:

5) Notezioni:

6) Caratteristiche del rifiuto:
 Descrizione: **Terra e rocce, diversa da quelle di cui alla voce 17 05 03**

Codice Europeo: **EER** / **170504**
 Stato fisico: **Solido non polverulento** (1 | 2 | 3 | 4)
 Caratteristiche di pericolo: **Non Pericoloso**
 N. colli / Contenitori: /

7) Rifiuto destinato a:
 caratteristiche chimico/fisiche: **Risc/rec. di sostanze inorganiche** Codice: **R5** [Recupero smaltimento]

8) Quantità (Kg. o litri) **P.P. Kg. 8.500** (P. lordo) Tara) Peso da verificarsi a destino

9) Percorso (se diverso dal più breve)
 10) Trasporto sottoposto a normativa ADR/RID: (SI - NO)

11) FIRME
 FIRMA DEL PRODUTTORE/DETENTORE: **PRODUTTORE/DETENTORE**
 FIRMA DEL TRASPORTATORE: **TRASPORTATORE**

12) Cognome e Nome conducente: **MAURO MARRA** Inizio trasporto: Data: **15/10/2021** Ora: **10:13**

13) Marca automezzo: **PH230.IC** Rimorchio:

Accettato per intero
 Accettato per la seguente quantità: Lt. Kg. **16400**
 Respinto per le seguenti motivazioni:
DI GENIO COSTRUZIONI s.r.l.
RIFIUTO ACCETTATO
 DATA **15/10/2021** ORA **10:48** FIRMA





A.L.A. Di Genio Costruzioni s.r.l.
 Produzione e vendita di Inerti lavati e Inerti riciclati
 Raccolta, stoccaggio, trasporto, trattamento e recupero rifiuti edili
 Sbiancamenti - Trasporti - Demolizioni - Moto automezzi
 Gestione Isole ecologiche - Spazzamento raccolta e trasporto rifiuti urbani
 Lavori edili, pubblici e privati
 C.da Scifro, 1 - 84046 Marina di Ascea (SA) - Tel. e Fax 0974 971514
 www.aladigenio.it - email: info@aladigenio.it - Partita IVA 04062560653
 Associazione Regio 50 Compagnia per il trattamento rifiuti edili non pericolosi
 (11) Isola autorizzata Regione Campania



Serie e Numero: **XAE 0005749 /2021**

Data emissione
 Formulario

16/10/2021

NUMERO
 REGISTRO

FORMULARIO DI IDENTIFICAZIONE RIFIUTO (D.Lgs. n. 152 del 03/04/2006 art. 180)

Prodotto/Detentore: **GUGLIUCCIELLO COSTRUZIONI S.R.L. - LOC. PAGLIARONE - SERRE (SA) 84026**
 Città locale: **CIG 8171840FAF Distretto F2-F-5-C1**
84046 CASAL VELINO SA
 Codice Fiscale: **04770770651** N. Aut. Albo: del

Destinatario: **A.L.A. DI GENIO COSTRUZIONI S.R.L.**
 Luogo di destinazione: **C. DA SCIFRO, 1**
84046 ASCEA SA
 Codice fiscale: **04062560653** N. Aut. Albo: **AUA N.1** del **13/11/2017**

Trasportatore del rifiuto: **A.L.A. DI GENIO COSTRUZIONI S.R.L.**
 Indirizzo: **C. DA SCIFRO, 1**
84046 ASCEA SA
 Codice fiscale: **04062560653** N. Aut. Albo: **NA15262** del **17/08/2021**

Trasporto di rifiuti non pericolosi
 raccolti nel proprio stabilimento di

Notazioni:

Caratteristiche del rifiuto:
 Descrizione: **Terra e roccia, diversa da quelle di cui alla voce 17 05 03**

Codice Europeo: **17 05 04** / **170504**
 Stato fisico: **Solido non polverulento**
 Caratteristiche di pericolo: **Non Pericoloso**
 N. colli / Contenitori:

Rifiuto destinato a: **Ric./rec. di sostanze inorganiche** Codice: **R5** (Recupero smaltimento)

Quantità (Kg. o litri): **P.P. Kg. 10.000** (P. lordo) Tara) Peso da verificarsi a destino

Percorso (se diverso dal più breve)
 Trasporto sottoposto a normativa ADR/RID: (SI - NO)

FIRME: **FIRMA DEL PRODUTTORE/DETTENTORE** **FIRMA DEL TRASPORTATORE**
PRODUTTORE/DETTENTORE **TRASPORTATORE**

Cognome e Nome conducente: **ESVEDIO DI GENIO** Inizio trasporto: Data: **16/10/2021** Ora: **19:55**

Organo automezzo: **FN230JD** Rimorchio:

Si dichiara che il carico è stato:
 Accettato per intero
 Accettato per la seguente quantità: Lt. Kg. **12960**
 Rispinto per le seguenti motivazioni:

SPAZIO PER LA VIDIMAZIONE



AL.A. DI GENIO COSTRUZIONI s.r.l.
RIFIUTO ACCETTATO

Cedente/prestatore (fornitore)

Identificativo fiscale ai fini IVA: IT04062560653

Denominazione: A.L.A. DI GENIO
COSTRUZIONI S.R.L.

Regime fiscale: RF01 ordinario

Indirizzo: C.DA SCIFRO, 1

Comune: ASCEA Provincia: SA

Cap: 84046 Nazione: IT

Telefono: 0974971514

Email: info@aladigenio.it

Terzo Intermediario

Identificativo fiscale ai fini IVA: IT03141290548

Codice fiscale: 03141290548

Denominazione: Mysond S.r.l.

Cessionario/committente (cliente)

Identificativo fiscale ai fini IVA: IT04770770651

Denominazione: GUGLIUCCIELLO
COSTRUZIONI S.R.L.

Indirizzo: LOC. PAGLIARONE

Comune: SERRE Provincia: SA

Cap: 84028 Nazione: IT

| Tipologia documento | Art. 73 | Numero documento | Data documento | Codice destinatario |
|---------------------|---------|------------------|----------------|---------------------|
| TD01 fattura | | 971 | 02-11-2021 | 660ZKW1 |

| Cod. articolo | Descrizione | Quantità | Prezzo unitario | UM | Sconto o magg. | %IVA | Prezzo totale |
|---------------|---|------------|-----------------|----|----------------|-------|---------------|
| | Vs. Ord. 5 del 26-01-2021 CUP: ES4B12100120006 CIG: 8371840FAP ----- VI DIAMO FATTURA PER ONERI DI SMALTIMENTO AL N/S SITO COME DA FORMULARE: Tipo dato: C.Iva Rif. testo: 22 Rif. Form. n. XAE0005757/21 del 19/10/2021, n. RFJ792799/19 del 19/10/2021, n. RFJ792800/19 del 19/10/2021, n. RFJ801701/19 del 20/10/2021, n. RFJ801702/19 del 20/10/2021, n. RFJ801703/19 del 20/10/2021, Tipo dato: C.Iva Rif. testo: 22 | | | | | | |
| | 170504 - Terra e rocce, diverse da quelle di cui alla voce 17 05 03 Tipo dato: C.Iva Rif. testo: 10 Rif. Form. n. RFJ801704/19 del 20/10/2021, n. XAE0005777/21 del 21/10/2021, n. XAE0005784/2021 del 22/10/2021, n. RFJ801705/19 del 25/10/2021, n. RFJ801707/19 del 25/10/2021, n. RFJ801708/19 del 25/10/2021, Tipo dato: C.Iva Rif. testo: 22 | 69.420,00 | 0,009 | KG | | 10,00 | 624,78 |
| | 170504 - Terra e rocce, diverse da quelle di cui alla voce 17 05 03 Tipo dato: C.Iva Rif. testo: 10 Rif. Form. n. RFJ801706/19 del 25/10/2021, n. XAE0005791/21 del 25/10/2021, n. XAE0005792/21 del 26/10/2021, n. RFJ801709/19 del 26/10/2021, n. RFJ801710/19 del 27/10/2021, | 120.420,00 | 0,009 | KG | | 10,00 | 1.083,78 |

REGISTRATO

RICEVUTO 5 NOV 2021

| | | | | | | |
|--|------------|-------|----|-------|----------|--|
| n. RFJ801711/19 del 27/10/2021, Tipo dato: C.Iva Rif. testo: 22 | | | | | | |
| 170504 - Terra e rocce, diverse da quelle di cui alla voce 17 05 03 | 119.300,00 | 0,009 | KG | 10,00 | 1.073,70 | |
| Tipo dato: C.Iva Rif. testo: 10 | | | | | | |
| Rif. Form. n. XAE0005802/21 del 27/10/2021, n. RFJ801712/19 del 28/10/2021, n. RFJ801713/19 del 28/10/2021, n. RFJ801714/19 del 29/10/2021, n. XAE0005807/2021 del 29/10/2021, n. RFJ801715/19 del 29/10/2021, | | | | | | |
| Tipo dato: C.Iva Rif. testo: 22 | | | | | | |
| 170504 - Terra e rocce, diverse da quelle di cui alla voce 17 05 03 | 116.140,00 | 0,009 | KG | 10,00 | 1.045,26 | |
| Tipo dato: C.Iva Rif. testo: 10 | | | | | | |

| RIEPILOGHI IVA E TOTALI | | | | | |
|---|----------------------|------------------|------|-------------------|----------------|
| esigibilità iva / riferimenti normativi | %IVA | Spese accessorie | Arr. | Totale imponibile | Totale imposta |
| I (esigibilità immediata) n. 127-sexiesdecies, | 10,00 | | | 3.827,52 | 382,75 |
| Importo bullo | Scatto/Maggiorazione | | Arr. | Totale documento | |
| | | | | | 4.210,27 |

| Modalità pagamento | Dettagli | Scadenze | Importo |
|--------------------|---|---|----------|
| MPOS Bonifico | Beneficiario A.L.A. DI GENIO COSTRUZIONI S.R.L. IBAN IT88P0538776061000001252283 ABI 05387 CAB 76061 BANCA P.DELLEMILIA ROMAGNA | Data termine 02-11-2021 Data scadenza 02-02-2022 | 4.210,27 |

Documento non valido ai fini fiscali ai sensi art.21 DPR 633/72. L'originale è disponibile all'indirizzo PEC o codice SDI fornito, oppure nell'area riservata dell'Agenzia delle Entrate.



A.L.A. Di Genio Costruzioni s.r.l.
 Produzione e vendita di inerti lavati e inerti riciclati
 Raccolta, stoccaggio, trasporto, trattamento e recupero rifiuti edili
 Sbarcamenti - Trasporti - Demolizioni - Nolo automezzi
 Gestione isole ecologiche - Spazzamento raccolta e trasporto rifiuti urbani
 Lavori edili, pubblici e privati
 C.da Scifro, 1 - 84046 Marina di Ascea (SA) - Tel e Fax 0974 971514
 www.aladigenio.it - email: info@aladigenio.it - Partita IVA 04062560653
 Autorizzazione Regione Campania per il trattamento rifiuti edili non pericolosi
 iscritta all'Albo Nazionale Gestori Ambientali



Serie e Numero: **XAE 0005757 /2021**

Data emissione
 Formulário

19/10/2021

NUMERO
 REGISTRO

FORMULARIO DI IDENTIFICAZIONE RIFIUTO (D.Lgs. n. 152 del 03/04/2006 art. 193)

1) Produttore/Detentore:
 Località: **GOGLIUCCELLO COSTRUZIONI S.R.L. - LOC. PAGLIARONE - SERRE (SA) 84028**
 CIG B171840PAF Distretto P2-F-3-C1
 84040 CASAL VELINO SA
 Codice Fiscale: **04770770651** N. Aut. Albo: del

2) Destinatario:
 Luogo di destinazione: **A.L.A. DI GENIO COSTRUZIONI S.R.L.**
C.DA SCIFRO, 1
84046 ASCEA SA
 Codice fiscale: **04062560653** N. Aut. Albo: **AUA N 1** del **13/11/2017**

3) Trasportatore del rifiuto:
 Indirizzo: **A.L.A. DI GENIO COSTRUZIONI S.R.L.**
C.DA SCIFRO, 1
84046 ASCEA SA
 Codice fiscale: **04062560653** N. Aut. Albo: **NA18262** del **17/08/2021**

4) Tipo di rifiuti: non pericolosi
 adottati nel proprio stabilimento di

5) Note:

6) Caratteristiche del rifiuto:
 Descrizione: **Terra e rocce, diverse da quelle di cui alla voce 17.05.03**

Codice Europeo: **EER / 170504**
 Stato fisico: **Solido non polverulento** | 1 | 2 | 3 | 4 |
 Caratteristiche di pericolo: **Non Pericoloso**
 N. colli / Contenitori: **/**

7) Rifiuto destinato a: **Riciclaggio di sostanze inorganiche** Codice: **R5** [recupero smaltimento]
 Caratteristiche chimico/fisiche: **100 Kg**

8) Quantità (Kg. o litri): **P.P. Kg. 18.000** (P. lordo) Tara **1** Peso da verificarsi a destino

9) Percorso (se diverso dal più breve)
 10) Trasporto sottoposto a normativa ADR/RSD: **(SI - NO)**

11) FIRME
 FIRMA DEL PRODUTTORE/DETTENTORE: **PRODUTTORE/DETTENTORE**
 FIRMA DEL TRASPORTATORE: **TRASPORTATORE**

12) Cognome e Nome conducente: **GIOVANNI CICERELLI** Inizio trasporto: Data: **19/10/2021** Ora: **14:30**

13) Marca automezzo: **ER974KW** Rimorchio:

14) Si dichiara che il carico è stato:
 Accettato per intero
 Accettato per la seguente quantità: Lt. Kg. **21.460**
 Respinto per le seguenti motivazioni:
A.L.A. DI GENIO COSTRUZIONI s.r.l.
 SPAZIO PER LA VALIDAZIONE

FORMULARIO RIFIUTI

D.Lgs. del 3 Agosto 1997, n. 22 (art. 25 e s.m.)
DM del 21 aprile 1998, n. 141
Decreto Ministero Ambiente 9 aprile 2000
D.Lgs. 3 aprile 2008, n. 75/2, art. 183 e s.m. integ.
D.Lgs. 3 dicembre 2006, n. 201

NUMERO REGISTRO

INDICAZIONE DEL FORNITORE

1 PRODUTTORE o DETENTORE

Denominazione o Ragione sociale

Unità Locale

Cod. Fisc.

GUGLIUCCIOLLO COSTRUZIONI

Via. Pagliarone Area B1, E - 84028 Sarno (SA)
Tel. - 0828.974609 - Fax: 0828.974415
e P fax: 04770770651 - C.C.I.A.A. Salerno N. REG. 022103
N. Aut. S.E.M.A. Salerno N. 01/0000000000

2 DESTINATARIO

Denominazione o Ragione sociale

Luogo di Destinazione

Cod. Fisc.

N. Autoriz. / Albo

3 TRASPORTATORE

Denominazione o Ragione sociale

Indirizzo

Cod. Fisc.

GUGLIUCCIOLLO COSTRUZIONI

Via. Pagliarone Area B1, E - 84028 Sarno (SA)
Tel. - 0828.974609 - Fax: 0828.974415
e o P fax: 04770770651 - C.C.I.A.A. Salerno N. REG. 022103

Trasporto di rifiuti non pericolosi prodotti nel proprio stabilimento

ANNOTAZIONI

4 CARATTERISTICHE DEL RIFIUTO

Denominazione / Descrizione del rifiuto

CODICE DI RIFIUTO

SILICO FISSO

1 2 3 4

CARATTERISTICHE DI PERICOLO

N. COLLA/CONTENITORI

5 DESTINAZIONE DEL RIFIUTO

Recupero Smaltimento

CARATTERISTICHE CHIMICO-FISICHE

6 QUANTITÀ

Kg
 Litri

7 PERCORSO

Se diverso dal più breve

8 TRASPORTO SOTTOPOSTO A NORMATIVA ADR / RID

SI NO

9 FIRME

FIRMA DEL PRODUTTORE/DETTENTORE

FIRMA DEL TRASPORTATORE

10 MODALITÀ E MEZZO DI TRASPORTO

Targa autorizzata

Targa rimorchi

Cognome e Nome
Conducente

Data e Ora inizio trasporto

11 RISERVATO AL DESTINATARIO

Si dichiara che il carico è stato:

Accettato per intero

Accettato per la seguente quantità:

Respiro per le seguenti motivazioni:

Kg
 Litri

Data

Firma del Destinatario

DIGENM COSTRUZIONI s.r.l.
RIFIUTI ACCETTATO

RFJ 792799 /19

Modello conforme alla Circolare n. 11 del 15/10/2002 del Ministero dell'Interno, in attuazione dell'art. 15 del D.Lgs. n. 201 del 3/12/2006. Circolare n. 11 del 15/10/2002 del Ministero dell'Interno, in attuazione dell'art. 15 del D.Lgs. n. 201 del 3/12/2006.

Il presente formulario è valido fino al 31/12/2015. Il presente formulario è valido fino al 31/12/2015. Il presente formulario è valido fino al 31/12/2015.

FORMULARIO RIFIUTI

D.Lgs. 201/2008 (art. 15 e 16)
D.M. 01/11/2009, art. 545
Decreto Ministero Ambiente 2 aprile 2002
D.Lgs. 3 aprile 2006, n. 152, art. 185 e succ. modif.
D.Lgs. 1 dicembre 2003, n. 205

NUMERO REGIONE

DATA DI EMISSIONE DEL FORMULARIO

19/10/2024

RFJ792800 /19

1 PRODUTTORE o DETENTORE

Denominazione o Ragione sociale

Unità Locale

Cod. fisc.

GUGLIUCCIELLO
CONSTRUZIONI

Regione Area S.R.P. - 84028 Salerno (SA)

tel. 0828.974009 - Fax: 0828.974415

151 - CCIAA Salerno N. 00000000000

N. Aut. / Albo

2 DESTINATARIO

Denominazione o Ragione sociale

Luogo di Destinazione

Cod. fisc.

N. Aut. / Albo

3 TRASPORTATORE

Denominazione o Ragione sociale

Inirizzo

Cod. fisc.

N. Aut. / Albo

Trasporto di rifiuti non pericolosi prodotti nel proprio stabilimento

ANNOTAZIONI

4 CARATTERISTICHE DEL RIFIUTO

Denominazione / Descrizione del rifiuto

CODICE DEL RIFIUTO

SITUAZIONE FISICA

1 2 3 4

CARATTERISTICO DI PERICOLO

N. CUBI/CONTENITORI

5 DESTINAZIONE DEL RIFIUTO

Recupero Smaltimento

CARATTERISTICHE CARICO FISICHE

6 QUANTITÀ

Kg

Litri

7 PERCORSO

Se diverso dal più breve

8 TRASPORTO SOTTOPOSTO A NORMATIVA ADP / RID

SI

NO

9 FIRME

FIRMA DEL PRODUTTORE/DETTENTORE

FIRMA DEL TRASPORTATORE

10 MODALITÀ E MEZZO DI TRASPORTO

Targa automezzo

Targa rimorchio

Cognome e Nome
Conducente

Data e Ora Inizio Trasporto

11 RISERVATO AL DESTINATARIO

Si dichiara che il carico è stato:

Accettato per intero

Accettato per la seguente quantità:

Kg

Litri

Riservato per le seguenti operazioni:

Data

Ora

Firma del Destinatario

DI GENIO COSTRUZIONI S.R.L.
RIFIUTO ACCETTATO

FORMULARIO RIFIUTI

D.Lgs. del 5 febbraio 2007, n. 22 (art. 15 e s.m.i.)
 D.P. del 1° aprile 1995, n. 143
 Decreto Ministeriale n. 5490 del 20/01/2002
 D.Lgs. 9 aprile 2008, n. 59, art. 183 e s.m.i. integ.
 D.Lgs. dicembre 2011, n. 205

NUMERO RICETTA

DATA DI EMISSIONE DEL FORMULARIO

20101203

RFJ801701 /19

1 PRODUTTORE o DETENTORE

Denominazione o Ragione sociale: **GENIUSCIELLO**
 C.D. S.P.A. (2008)
 Unità Locale: Loc. Paganazzo Area I.P.E. - 84028 Sarno (SA)
 Tel.: 0818.971100 - Fax: 0818.971115
 E-mail: 04270270551 - C.C.I.A.A. Salerno B. 044

Cod. fisc. _____ N. Aut./Abto _____ del _____

2 DESTINATARIO

Denominazione o Ragione sociale: **MA - BEMO COSTRUZIONI S.R.L.**
 Luogo di Destinazione: **C.A. SOSTA MA - CASALE VERANO (SA)**

Cod. fisc. _____ N. Autorizz. / Abto **A. G. A. MA** del _____

3 TRASPORTATORE

Denominazione o Ragione sociale: **GENIUSCIELLO**
 Indirizzo: Loc. Paganazzo Area I.P.E. - 84028 Sarno (SA)
 Tel.: 0818.971100 - Fax: 0818.971115
 E-mail: 04270270551 - C.C.I.A.A. Salerno B. 044

Cod. fisc. _____ N. Autorizz. / Abto **MA 13 12** del _____

Trasporto di rifiuti non pericolosi prodotti nel proprio stabilimento di **CANTIERE CONSORZIO VECIA**
DISTRETTO FR. CASA VERANO (SA)

ANNOTAZIONI

4 CARATTERISTICHE DEL RIFIUTO

Denominazione / Descrizione del rifiuto: **TERRA E ROCCIA**

CODICE del RIFIUTO: **L 02 01 05 06** SMR RICO: **1 2 3 4** CARATTERISTICHE DI PERICOLO: **NON PERICOLOSO** IL COLLO/CONTENITORI:

5 DESTINAZIONE DEL RIFIUTO

Recupero Smaltimento **105** CARATTERISTICO CEMICO/FISICO: **PERICOLOSO**

6 QUANTITÀ

Kg. Litri
 P. lordo _____
 Tara _____
 Peso da verificare a destino

7 PERCORSO

Se diverso dal più breve _____

8 TRASPORTO SOTTOPOSTO A NORMATIVA ADR / RID

SI NO

9 FIRME

FIRMA DEL PRODUTTORE/DETTENORE

FIRMA DEL TRASPORTATORE

10 MODALITÀ E MEZZO DI TRASPORTO

Targa autoveicolo: **FR 20019** Targa rimorchio _____
 Cognome e Nome Conducente: **Domenico Paganazzo** Data e Ora Inizio trasporto: **01/12/2010 16:45**

11 RISERVATO AL DESTINATARIO

Si dichiara che il carico è stato: Accettato per intero Accettato per la seguente quantità: Kg. Litri **10660**
 Rifiuto per la seguente motivazione: _____

Data **12/10/2010** Ora **08:00**

Firma del Destinatario: **DI GENIO COSTRUZIONI s.r.l.**

RIFIUTO ACCETTATO



FORMULARIO RIFIUTI

Reg. del 4 febbraio 1997, n. 22 (art. 11 comma 1)
 G.U. del 1° aprile 1998, n. 141
 Ordine Ministeriale n. 3486 del 20/02/2002
 D.Lg. 3 aprile 2005, n. 52 (art. 17) e art. 199
 D.Lg. 3 dicembre 2011, n. 201

NUMERO REGIONE

DATA DI EMISSIONE DEL FORMULARIO

7/10/2021

RF801702 /19

1 PRODUTTORE o DETENTORE

Denominazione o Ragione sociale

Unità Locale

GUGLIUCCIELLO
 COSTRUZIONI

Loc. Pugliese Ave R.L. - 81028 Sora (BT)
 Tel. 0875.974101 - Fax 0875.971414

E-mail: 01770279051 - C.C.I.A.A. Salerno R.L. snc

Cod. fisc.

N. Aut./Alto

del

2 DESTINATARIO

Denominazione o Ragione sociale

Luogo di Destinazione

Cod. fisc.

N. Autorizz. / Alto

del

3 TRASPORTATORE

Denominazione e Ragione sociale

Indirizzo

Loc. Pugliese Ave R.L. - 81028 Sora (BT)
 Tel. 0875.974101 - Fax 0875.971414

E-mail: 01770279051 - C.C.I.A.A. Salerno R.L. snc

Cod. fisc.

N. Autorizz. / Alto

del

Trasporto di rifiuti non pericolosi prodotti nel proprio stabilimento

di

STABILIMENTO C. USONCIO UOCCA

SISTEMAZIONE PZ CASALEMARE (SA)

ANNOTAZIONI

4 CARATTERISTICHE DEL RIFIUTO

Denominazione / Descrizione del rifiuto

TERRA E CEMENTA

CODICE del RIFIUTO

STATO FISICO

1 2 3 4

CARATTERISTICHE DI PERICOLO

IL COLLO/CONTENITORI

5 DESTINAZIONE DEL RIFIUTO

Recupero Smaltimento

6 QUANTITÀ

Kg

Litri

P. lordo

Netto

Peso da smaltimento a destino

7 PERCORSO

Se diverso dal più breve

8 TRASPORTO SOTTOPOSTO A NORMATIVA ADR / RID

SI

NO

9 FIRME

FIRMA DEL PRODUTTORE/DETTENORE

FIRMA DEL TRASPORTATORE

10 MODALITÀ E MEZZO DI TRASPORTO

Targa autoveicolo

Targa rimorchio

Cognome e Nome

Conducente

Data e Ora inizio trasporto

11 RISERVATO AL DESTINATARIO

Si dichiara che il carico è stato:

Accettato per intero

Accettato per la seguente quantità:

Kg

Litri

Risposto per le seguenti motivazioni:

Data

Ora

Firma del Destinatario

A.L.A.
DI GENIO COSTRUZIONI s.r.l.
RIFIUTO ACCETTATO



FORMULARIO RIFIUTI

Dir. del 5 febbraio 1997, n. 27 (art. 23 e art. 11)
 D.M. del 1° aprile 1998, n. 345
 Direttiva Comunitaria Ardena 5 Aprile 2003
 D.Lgs. 3 aprile 2006, n. 151, art. 159 e art. 179
 D.Lgs. settembre 2014, n. 206

NUMERO REGISTRO

DATA DI EMISSIONE DEL FORMULARIO

RFJ801703 /19

1 PRODUTTORE o DETENTORE

Denominazione o Ragione sociale

Unità Locale

Cod. Fisc.

N. Aut. / Albo

del

CUGLIUCCIOLLO COSTRUZIONI
 Loc. Pagliamano Area R.F. - 84028 Sorro (SA)
 Tel: 0828.974609 - Fax: 0828.974415
 E o R fax: 04770770651 - C.C.I.A.A. Salerno N. 104/2008

2 DESTINATARIO

Denominazione o Ragione sociale

Largo di Destinazione

Cod. Fisc.

N. Aut. / Albo

del

ALBA LI PIZZO LINDA PIZZO
 C.D. PIZZO DA VIALE ALBA LI

3 TRASPORTATORE

Denominazione o Ragione sociale

Indirizzo

Cod. Fisc.

N. Aut. / Albo

del

CUGLIUCCIOLLO COSTRUZIONI
 Loc. Pagliamano Area R.F. - 84028 Sorro (SA)
 Tel: 0828.974609 - Fax: 0828.974415
 E o R fax: 04770770651 - C.C.I.A.A. Salerno N. 104/2008

Trasporto di rifiuti non pericolosi prodotti nel proprio stabilimento

CAPIRE CONCOLOZZO S.p.A.
 V.le S. Maria 12 - 84013 C.A.P. (SA)

ANNOTAZIONI

4 CARATTERISTICHE DEL RIFIUTO

Denominazione / Descrizione del rifiuto

CODICE del RIFIUTO

SIAMO PERICOLOSI

1 2 3 4

CARATTERISTICHE DI PERICOLO

N. DOLLI/CONTENITORI

1501 110001

Solido

Incombustibile

1

5 DESTINAZIONE DEL RIFIUTO

Recupero Smaltimento

CARATTERISTICHE CHIMICO-FISICHE

PIU' REAG

6 QUANTITÀ

Kg

Litri

P. lordi

Tare

Peso da verificarsi a destino

7 PERCORSO

Se diverso dal più breve

8 TRASPORTO SOTTOPOSTO A NORMATIVA ADR / RID

SI

NO

9 FIRME

FIRMA DEL PRODUTTORE/DETTENORE

FIRMA DEL TRASPORTATORE

10 MODALITÀ E MEZZO DI TRASPORTO

Targa automezzo

Targa rimorchio

Cognome e Nome

Conducente

Data e Ora inizio trasporto

11 RISERVATO AL DESTINATARIO

Si dichiara che il carico è stato:

Accettato per intero

Accettato per la seguente quantità:

Kg

Litri

9920

Respinto per le seguenti motivazioni:

Data

da

Firma del Destinatario

DI GENIO COSTRUZIONI s.r.l.
RIFIUTO ACCETTATO



FORMULARIO RIFIUTI

D.lgs. del 5 febbraio 1997, n. 22 (art. 23 e cm.1)
D.M. del 1° aprile 1995, n. 345
Testo Unico Ambientale Parte 2000
D.lgs. 3 aprile 2006, n. 153, art. 183 e art. 184p
D.lgs. 2 dicembre 2018, n. 201

NUMERO REGISTRO

DATA EMISSIONE DEL FORMULARIO

20/10/2024

RFJ801704 / 19

1 PRODUTTORE o DETENTORE

Denominazione o Ragione sociale

Unità Locale



GUGLIUCCHIO COSTRUZIONI
Inc. Pagliarone Area PLR - 84028 Sorro (SA)
tel.: 0828.974609 - Fax: 0828.974415
E o P tel.: 04770770651 - CCIAA Salerno M. N. n. 040488

Cod. fisc.

N. Autizz. / Nbo

del

2 DESTINATARIO

Denominazione o Ragione sociale

Luogo di Destinazione

Cod. fisc.

N. Autizz. / Nbo

del

3 TRASPORTATORE

Denominazione o Ragione sociale

Indirizzo



GUGLIUCCHIO COSTRUZIONI
Inc. Pagliarone Area PLR - 84028 Sorro (SA)
tel.: 0828.974609 - Fax: 0828.974415
E o P tel.: 04770770651 - CCIAA Salerno M. N. n. 040488

Cod. fisc.

N. Autizz. / Nbo

del

Trasporto di rifiuti non pericolosi prodotti nel proprio stabilimento



di

ANTONIO CONSOZIO SRL
D. SIRETTO P. 2516 (CAMPANO)

ANNOTAZIONI

4 CARATTERISTICHE DEL RIFIUTO

Denominazione / Descrizione del rifiuto

TERRA E SABBIA

COLORE del RIFIUTO (*)

STATO FISICO

1 2 3 4

CARATTERISTICHE DI PERICOLO

N. COLLI/CONTENITORI

CELI/CONTENITORI

5 DESTINAZIONE DEL RIFIUTO

Recupero Smaltimento

CARATTERISTICHE CHIMICO-FISICHE

PIA PIAQUE

6 QUANTITÀ

Kg

Litri

Il peso

Tono

Peso da verificare a destino

7 PERCORSO

Se diverso dal più breve

8 TRASPORTO SOTTOPOSTO A NORMATIVA ADR / RID

SI

NO

9 FIRME

FIRMA DEL PRODUTTORE/DETTENTORE

FIRMA DEL TRASPORTATORE

10 MODALITÀ E MEZZO DI TRASPORTO

Targa automezzo

Targa rimorcinio

Cognome e firma

Conducente

Data e Ora Inizio trasporto

11 RISERVATO AL DESTINATARIO

Si dichiara che il carico è stato:



Accettato per intero



Accettato per la seguente quantità:

Kg

Litri

Respinto per le seguenti motivazioni:

Data

20/10/2024 Ora 12:47

Firma del Destinatario

DI GENIO COSTRUZIONI s.r.l.
RIFIUTO ACCETTATO





A.L.A. Di Genio Costruzioni s.r.l.
 Produzione e vendita di inerti lavati e inerti riciclati
 Raccolta, stoccaggio, trasporto, trattamento e recupero rifiuti edili
 Sbrancamenti - Trasporti - Demolizioni - Nolo automezzi
 Gestione isole ecologiche - Spazzamento raccolta e trasporto rifiuti urbani
 Lavori edili, pubblici e privati
 C.da Scifro, 1 - 84046 Marina di Ascea (SA) - Tel. e Fax 0974 971514
 www.aladigenio.it - email: info@aladigenio.it - Partita IVA 04052560653
 Autorizzazione Regione Campania per il trattamento rifiuti edili nei posteggi
 in attuazione all'Alto-Contratto Carta e Ambiente



Serie e Numero: **XAE 0005777 /2021**

Data emissione
 Formulário

21/10/2021

NUMERO
 REGISTRO

FORMULARIO DI IDENTIFICAZIONE RIFIUTO (D.Lgs. n. 152 del 03/04/2006 art. 193)

Prodotto/Detentore: **GUGLIUCCIELLO COSTRUZIONI S.R.L. - LOC. PAGLIARONE - SERRE (SA) 84028**
 Località: **CIG 8171840FAP Distretto F2-F-5-C1**
 Codice Fiscale: **04770770651** N. Aut. Albo: del

Destinatario: **A.L.A. DI GENIO COSTRUZIONI S.R.L.**
 Luogo di destinazione: **C.DA SCIFRO, 1**
 Codice fiscale: **04052560653** N. Aut. Albo: **AUA N.1** del **13/11/2017**

Trasportatore del rifiuto: **A.L.A. DI GENIO COSTRUZIONI S.R.L.**
 Indirizzo: **C.DA SCIFRO, 1**
 Codice fiscale: **04052560653** N. Aut. Albo: **NA15262** del **17/08/2021**

Importo di rifiuti: non pericolosi
 adottati nel proprio stabilimento di

Notazioni:

Caratteristiche del rifiuto:
 Descrizione: **Terra e roccia, diversa da quelle di cui alla voce 17.05.03**

Codice Europeo: **EER / 170504**
 Stato fisico: **Solido non polverulento** | 1 | 2 | 3 | 4 |
 Caratteristiche di pericolo: **Non Pericoloso**
 N. colli / Contenitori: **1**

Rifiuto destinato a: **Riciclo di sostanza inorganica** Codice: **R5** [Recupero/smaltimento]

Quantità (Kg. o litri) **P.P. Kg. 18.000** (P. lordo) Tara) Peso da verificarsi a destino

Percorso (se diverso dal più breve)
 Trasporto sottoposto a normativa AD/RID: (SI - NO) **X**

FIRME
 FIRMA DEL PRODUTTORE/DETTENTORE: **PRODUTTORE / DETENTORE**
 FIRMA DEL TRASPORTATORE: **TRASPORTATORE**

Cognome e Nome conducente: **MAURO MARRA** Inizio trasporto: Data: **21/10/2021** Ora: **09.50**

Marca automezzo: **ER974KW** Rimorchio:

Accettato per intero
 Accettato per la seguente quantità: Lt. Kg. **21520**
 Respinto per le seguenti motivazioni:
 SPAZIO PER LA VALIDAZIONE



A.L.A. Di Genio Costruzioni s.r.l.
 Produzione e vendita di inerti lavati e inerti riciclati
 Raccolta, stoccaggio, trasporto, trattamento e recupero rifiuti edili
 Sbarcamenti - Trasporti - Demolizioni - Nolo automezzi
 Gestione isole ecologiche - Spazzamento raccolta e trasporto rifiuti urbani
 Lavori edili, pubblici e privati
 C.da Scifro, 1 - 84046 Marina di Ascea (SA) - Tel. e Fax 0974 971514
 www.aladigenio.it - email: info@aladigenio.it - Partita IVA 04062560653
 Associazione Regionale Comitati per il trattamento rifiuti edili non pericolosi
 Iscrizione all'Albo Nazionale Gestori Ambientali



Serie e Numero: **XAE 0005784 /2021**

Data emissione Formulario: **22/10/2021**

NUMERO REGISTRO: []

FORMULARIO DI IDENTIFICAZIONE RIFIUTO (D.Lgs. n. 152 del 03/04/2006 art. 103)

1) Produttore/Detentore:
 ità locale: **GUGLIUCCIELLO COSTRUZIONI S.R.L. - LOC. PAGLIARONE - SERRE (SA) 84026**
 CIG 8171840FAF Distretto F2-F-5-C1
 84040 CABAL VELINO SA
 indice fiscale: **04770770651** N. Aut. Albo: [] del []

1) Destinatario:
 ogo di destinazione: **A.L.A. DI GENIO COSTRUZIONI S.R.L.**
C.DA SCIFRO, 1
84046 ASCEA SA
 indice fiscale: **04062560653** N. Aut. Albo: **AUA N.1** del **13/11/2017**

1) Trasportatore del rifiuto:
 irizzo: **A.L.A. DI GENIO COSTRUZIONI S.R.L.**
C.DA SCIFRO, 1
84046 ASCEA SA
 indice fiscale: **04062560653** N. Aut. Albo: **NA16262** del **17/05/2021**

1) Tipo di rifiuto: **trasporto di rifiuti non pericolosi**
 adotti nel proprio stabilimento di []

1) Note: []

1) Caratteristiche del rifiuto:
 Descrizione: **Terra e rocce, diverse da quelle di cui alla voce 17 05 03**
 21580 Kg
 Codice Europeo: **B.E.R.** / **170504**
 Stato fisico: **Solida non polverulenta** [1 | 2 | 3 | 4]
 Caratteristiche di pericolo: **Non Pericoloso**
 N. colli / Contenitori: []

1) Rifiuto destinato a: **Riciclo di sostanze inorganiche** Codice: **R5** [Recupero smaltimento]

1) Quantità (Kg. o litri) **P.P. Kg. 20.000** (P. lordo []) Tara [] Peso da verificarsi a destino

1) Percorso (se diverso dal più breve) []
 1) Trasporto sottoposto a normativa ADR/RID: [] (SI - NO)

1) FIRME
 FIRMA DEL PRODUTTORE/DETTENTORE: **[Firma]**
 FIRMA DEL TRASPORTATORE: **[Firma]**

1) Cognome e Nome conducente: **MAURO MARRA** Inizio trasporto Data: **22/10/2021** Ora: **13.00**

1) Organo automezzo: **ER874KW** Rimorchio: []

1) Accettato per intero (Si dichiara che il carico è stato)
 1) Accettato per la seguente quantità: Lt. [] Kg. **21580**
 1) Respinto per le seguenti motivazioni: []
22/10/21 13.00
A.L.A. DI GENIO COSTRUZIONI s.r.l.
RIFIUTO ACCETTATO
 SPAZIO PER LA VALIDAZIONE: **[Stampa]**



A.L.A. Di Genio Costruzioni s.r.l.
 Produzione e vendita di Inerti lavati e Inerti riciclati
 Raccolta, stoccaggio, trasporto, trattamento e recupero rifiuti edili
 Sbrancamenti - Trasporti - Demolizioni - Nolo automezzi
 Gestione isole ecologiche - Spazzamento raccolta e trasporto rifiuti urbani
 Lavori edili, pubblici e privati
 C.da Scifro, 1 - 84046 Marina di Ascea (SA) - Tel. e Fax 0974 971514
 www.aladigenio.it - email: info@aladigenio.it - Partita IVA 04062580653
 Autorizzazione Regione Campania per il trattamento rifiuti edili non pericolosi
 Iscrizione all'Albo Nazionale Gestori Ambientali



Serie e Numero: **XAE 0005791 /2021**

Data emissione
 Formulazio

25/10/2021

NUMERO
 REGISTRO

FORMULARIO DI IDENTIFICAZIONE RIFIUTO (Prig. n. 152 del 05/04/2006 art. 193)

Produttore/Detentore:
 Località:
GUGLIUCCIELLO COSTRUZIONI S.R.L. - LOC. PAGLIARONE - SERRE (SA)-04028
CIG B171940FAP Distretto F2-F-3-C1
84046 CASAL VELINO SA
 Codice Fiscale: **04770770651** N. Aut. Albo: del

Destinatario:
 luogo di destinazione:
A.L.A. DI GENIO COSTRUZIONI S.R.L.
C.DA SCIFRO, 1
84046 ASCEA SA
 Codice fiscale: **04062580653** N. Aut. Albo: **AUA N.1** del **13/11/2017**

Trasportatore del rifiuto:
 indirizzo:
A.L.A. DI GENIO COSTRUZIONI S.R.L.
C.DA SCIFRO, 1
84046 ASCEA SA
 Codice fiscale: **04062580653** N. Aut. Albo: **NA15262** del **17/08/2021**

Trasporto di rifiuti non pericolosi
 adottati nel proprio stabilimento di

Motivazioni:

Caratteristiche del rifiuto:
 Descrizione: **Terra e rocce, diverse da quelle di cui alla voce 17.05.03**

Codice Europeo: **E.E.R / 170504**
 Stato fisico: **Solido non polverulento** | 1 | 2 | 3 | 4 |
 Caratteristiche di pericolo: **Non Pericoloso**
 N. colli / Contenitori: **/**

Rifiuto destinato a: **Ric. rec. di sostanze inorganiche** Codice: **R5** (Recupero smaltimento)

Quantità (Kg. o litri) **P.P. Kg: 15.000** (P. lordo) Tara Peso da verificarsi a destino

Percorso (se diverso dal più breve)
 Trasporto sottoposto a normativa ADR/RID: (SI - NO)

FIRME
 FIRMA DEL PRODUTTORE/DETTENTORE: **V. MAURO**
 FIRMA DEL TRASPORTATORE: **MAURO MARRA**

Cognome e Nome conducente: **MAURO MARRA** Inizio trasporto: Data: **25/10/2021** Ora: **13:00**

Modello automezzo: **ER874KW** Rimorchio:

Accettato per intero
 Accettato per la seguente quantità: Lt. Kg. **21720**
 Respinto per le seguenti motivazioni:
A.L.A. DI GENIO COSTRUZIONI s.r.l.
RIFIUTO ACCETTATO



FORMULARIO RIFIUTI

D.Lgs. del 5 febbraio 2001, n. 22 (art. 15 e s.m.i.)
 D.M. del 1° aprile 1998, n. 345
 Decreto Ministeriale Ambientale 5 aprile 2000
 D.Lgs. 2 aprile 2005, n. 152, art. 181 e s.m.i. (Riigi)
 D.Lgs. 3 dicembre 2010, n. 205

NUMERO REGIONALE

DATA DI EMISSIONE DEL FORMULARIO

25/10/2021

RF801705 /19

1 PRODUTTORE o DEPOSITATORE

Denominazione o Ragione sociale

Unità Locale

Cod. fisc.

GUGLIUCCIOLLO COSTRUZIONI
 Inc. Pugliavone Area BLS - 84028 Sorro (SA)
 tel.: 0828.974609 - Fax: 0828.974415
 I & R tel.: 04770770651 - CCiout Sorro N. 828.974609

25/10/2021 - 25/10/2021

2 DESTINATARIO

Denominazione o Ragione sociale

Luogo di Destinazione

Cod. fisc.

N. Autorizz. / Albo

del

ALA NIGENIO COSTRUZIONI
 DA SCIURO NA 84046 ASINA (SA)

134/41074

3 TRASPORTATORE

Denominazione o Ragione sociale

Indirizzo

Cod. fisc.

N. Autorizz. / Albo

del

GUGLIUCCIOLLO COSTRUZIONI
 Inc. Pugliavone Area BLS - 84028 Sorro (SA)
 tel.: 0828.974609 - Fax: 0828.974415
 I & R tel.: 04770770651 - CCiout Sorro N. 828.974609

NA 1012 25/10/21

Trasporto di rifiuti non pericolosi prodotti nel proprio stabilimento di

CANTIERE CONSORZIO VOLTA
 DISTRETTO CASALVELINO (SA)

ANNOTAZIONI

4 CARATTERISTICHE DEL RIFIUTO

Denominazione / Descrizione del rifiuto

CODICE del RIFIUTO

STATO FISICO

1 2 3 4

CARATTERISTICHE DI PERICOLO

N. COLLEZIONE

08010304

SOLIDO NP

NON PERICOLOSO

5 DESTINAZIONE DEL RIFIUTO

Recupero Smaltimento

CARATTERISTICHE CHIMICO-FISICHE

DS

CANTIERE DI COSTRUZIONE

6 QUANTITÀ

Kg

Litri

Piombo

Toni

Peso di rottami a deiezione

7 PERCORSO

Se diverso dal più breve

PIU' BREVE

8 TRASPORTO SOTTOPOSTO A NORMATIVA ADR / RID

SI

NO

9 FIRME

FIRMA DEL PRODUTTORE/DEPOSITATORE

FIRMA DEL TRASPORTATORE

10 MODALITÀ E MEZZO DI TRASPORTO

Targa nazionale

Targa regionale

Cognome e Nome

Conducente

Data e Ora inizio trasporto

064494A

FRANCESCO

25/10/2021 14:00

11 RISERVATO AL DESTINATARIO

Si dichiara che il carico è stato:

Accettato per intero

Accettato per la seguente quantità:

Kg

Litri

Resipio per le seguenti modalità:

18460

Data

Ora

25/10/2021 14:14

Firma del

DAGENIO COSTRUZIONI s.r.l.
RIFIUTO ACCETTATO

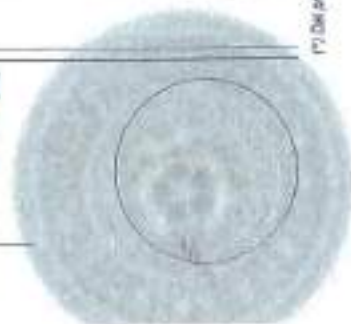

FORMULARIO RIFIUTI

Reg. del 9 febbraio 2007, n. 22194 del 4/4/07
D.L. del 5 aprile 1999, n. 345
Decreto Ministeriale emanato il 3 aprile 2002
D.Lgs. 2 aprile 2006, n. 151, art. 155 e succ. integ.
D.Lgs. 24 gennaio 2006, n. 205

NUMERO REGISTRO

DATA DI EMISSIONE DEL FORMULARIO

1 PRODUTTORE o DETENTORE

Denominazione o Ragione sociale

Unità Locale

Cod. fisc.

N. Aut./Albo

del

GUGLIUCCIOLLO COSTRUZIONI
Via. Pugliarone Area R.L.B. - 84028 Sora (BN)
tel.: 0878.974609 - Fax: 0878.974415
E e P. fax: 04770770451 - CCIAA Salerno N. 828404488

17517 22259-6ANXSA

2 DESTINATARIO

Denominazione o Ragione sociale

Luogo di Destinazione

Cod. fisc.

N. Autorizz. / Albo

del

ALA DISCIPLO COSTRUZIONI SRL
Via. Scirocco N. 84 96 ASCEA (SA)

A.U.A.N.I. del 11/31/11/14

3 TRASPORTATORE

Denominazione o Ragione sociale

Indirizzo

Cod. fisc.

N. Autorizz. / Albo

del

GUGLIUCCIOLLO COSTRUZIONI
Via. Pugliarone Area R.L.B. - 84028 Sora (BN)
tel.: 0878.974609 - Fax: 0878.974415
E e P. fax: 04770770451 - CCIAA Salerno N. 828404488

NA 1012 del 27/04/11

Trasporto di rifiuti non pericolosi prodotti nel proprio stabilimento di

CANTIERE CONSORZIO DELLA
DISTRETTORE BASALVEGNO (SA)

ANNOTAZIONI

4 CARATTERISTICHE DEL RIFIUTO

Denominazione / Descrizione del rifiuto

TERRA E PIOMBA

CODICE del RIFIUTO¹⁾

SIMBO FISCO

1 2 3 4

CARATTERISTICO DI PERICOLO

N. COLLE/CONTENITORI

17517 22259

SOUND NA

NON PERICOLOSO

1

5 DESTINAZIONE DEL RIFIUTO

Recupero Smaltimento

RS

CARATTERISTICHE CHIMICO-FISICHE

NON SI E' IN PRESSIONE

6 QUANTITA'

Kg

Litri

P. lordo

Tare

Peso da verificarsi o dedurre

7 PERCORSO

Se diverso dal più breve

PIU' BREVE

8 TRASPORTO SOTTOPOSTO A NORMATIVA ADR / RID

SI

NO

9 FIRME

FIRMA DEL PRODUTTORE/DETTENTORE

FIRMA DEL TRASPORTATORE

10 MODALITÀ E MEZZO DI TRASPORTO

Targa automezzo

DG 44821A

Targa rimorchio

Cognome e Nome

Conducente

FRANZUOLA FRANCESCO

Data e Ora

Inizio trasporto

24/11/14 14:00

11 RISERVA AL DESTINATARIO

Si dichiara che il carico è stato:

Accettato per intero

Accettato per la seguente quantità:

Kg

Litri

21600

Respinto per le seguenti motivazioni:

Data

17/5/101 20/7/14

Firma del

ALGENIO COSTRUZIONI s.r.l.
RIFIUTO ACCETTATO

RFJ801707 / 19

FORMULARIO RIFIUTI

Reg. del Min. 19/11/2015 (art. 21 comma 2)
D.M. del 17 aprile 2008, n. 543
In vigore dal 15 aprile 2009
Reg. 3 aprile 2008, n. 151 art. 155 comma 1000
D.Lgs. 3 dicembre 2014 n. 203

FASCICO REGISTRO

DATA DI EMISSIONE DEL FASCICO

25/10/2015

1 PRODUTTORE - DETENTORE

Denominazione o Ragione sociale

Indirizzo

Cod. Fisc.

GUGLIUCCIOLLO COSTRUZIONI
Inc. Pogliorese Area R.P. - 84028 Serre (SA)
tel: 0828.974609 - Fax: 0828.974415
e P Iva: 04770770651 - CCIAA Salerno N. Rba 000000

00181 772 ASACQUAZINO (SA)

2 DESTINATARIO

Denominazione o Ragione sociale

Luogo di Destinazione

Cod. Fisc.

N. Autorizz. / Albo

del

A.L.A. NIBENIO COSTRUZIONI S.R.L.
C/DA SCIARO NI 84046 ASCEA (SA)

A.U.A.N.I del 14.31.11/14

3 TRASPORTATORE

Denominazione o Ragione sociale

Indirizzo

Cod. Fisc.

N. Autorizz. / Albo

del

GUGLIUCCIOLLO COSTRUZIONI
Inc. Pogliorese Area R.P. - 84028 Serre (SA)
tel: 0828.974609 - Fax: 0828.974415
e P Iva: 04770770651 - CCIAA Salerno N. Rba 000000

NA 1012 del 10/12/14

Trasporto di rifiuti non pericolosi prodotti nel proprio stabilimento

di CANTIERE CONSORZIO U.I.A.A. DISTRETTO 72 ASACQUAZINO (SA)

ANNOTAZIONI

4 CARATTERISTICHE DEL RIFIUTO

Denominazione / Descrizione del rifiuto

CODICE DEL RIFIUTO (*)

STATO FISICO

1 2 3 4

CARATTERISTICHE DI PERICOLO

N. COLLOCAMENTI

01 01 01 05 04

FRAGILE

NON PERICOLOSO

1

5 DESTINAZIONE DEL RIFIUTO

Recupero Smaltimento

CARATTERISTICHE CHIMICO-FISICHE

VENTI TEST DI CESSIONE

6 QUANTITÀ

Kg

Litri

7 PERCORSO

Se diverso dal più breve

PIU BREVE

8 TRASPORTO SOTTOPOSTO A NORMATIVA ADR / RID

SI

NO

9 FIRME

FIRMA DEL PRODUTTORE / DETENTORE

FIRMA DEL TRASPORTATORE

10 MODALITÀ E MEZZO DI TRASPORTO

Targa automezzo

DS 449 WA

Targa rimorchio

Cognome e Nome

Conducente

Data e Ora Inizio trasporto

25/10/2015 15:15

11 RISERVATO AL DESTINATARIO

Si dichiara che il carico è stato:

Accettato per intero

Accettato per la seguente quantità:

Kg

Litri

25000

Riservato per le seguenti notazioni:

Data

25/10/2015

Ora

15:15

Firma del Destinatario

DI GENIO COSTRUZIONI S.R.L.
RIFIUTO ACCETTATO

RF801708 / 19

Composto da: PUNTA D'ACCIAIO - Via Mazzini, 13 - Fiume - Napoli - Agenzia delle Entrate D.M. Lanzetta - 15/10/2008

(*) Dal primo giugno 2015 si applica il Nuovo Elenco Europeo dei Rifiuti contenuto nella Decisione 2014/40/UE del 30 dicembre 2014 - Al paragrafo 15, secondo comma del D.Lgs. n. 22/97, la copia stessa essere conservata per 5 anni.

FORMULARIO RIFIUTI

Decreto del 5 febbraio 2007, n. 27 del M. T. e M. P. I.
D.M. del 1° aprile 1998, n. 148
Decreto Ministeriale Ambiente 9 aprile 2002
D.Lgs. 2 aprile 2006, n. 152, art. 203 e note alleg.
D.Lgs. 3 dicembre 2002, n. 239

NUMERO REGIONALE

DATA DI EMISSIONE DEL FORMULARIO

26/11/2014

RFJ801709 /19

1 PRODUTTORE o DETENTORE

Denominazione o Ragione sociale

Unità locale

GUGLIUCCIOLLO COSTRUZIONI
Inc. Pogliarone Area P.E. - 84028 Sorro (SA)
tel.: 0828.974609 - Fax: 0828.974415
E o P. Fax: 04770770651 - C.C.I.A.A. Salerno N. 084/0668
N. Aut./NDO

Cod. fisc.

2 DESTINATARIO

Denominazione o Ragione sociale

Lungo di Destinazione

DI GENIO COSTRUZIONI S.R.L.
Via S. GIUSEPPE 36/46 ACQUA (SA)

3 TRASPORTATORE

Denominazione o Ragione sociale

Indirizzo

Cod. fisc.

GUGLIUCCIOLLO COSTRUZIONI
Inc. Pogliarone Area P.E. - 84028 Sorro (SA)
tel.: 0828.974609 - Fax: 0828.974415
E o P. Fax: 04770770651 - C.C.I.A.A. Salerno N. 084/0668

N. Autorizz. / Albo

NA 10/2 del 07/10/11

Trasporto di rifiuti non pericolosi prodotti nel proprio stabilimento di

CANTIERE CONSORZIO VILLA
DISTRETTO FR. CASALVELINO (SA)

ANNOTAZIONI

4 CARATTERISTICHE DEL RIFIUTO

Denominazione / Descrizione del rifiuto

TERRA E ROCCIA

CODICE DEL RIFIUTO*

SIVO FASCO 1 2 3 4

CARATTERISTICO DI PERICOLO

N. COLLI/CONTENITORI

PERI 110504

SCUDO NF

NON PERICOLOSO

5 DESTINAZIONE DEL RIFIUTO

Recupero Smaltimento

RS

CARATTERISTICHE CROCIOSFICHE

VEDI TEST DI CESSIONE

6 QUANTITÀ

Kg Litri

7 PERCORSO

Se diverso dal più breve

PIU BREVE

8 TRASPORTO SOTTOPOSTO A NORMATIVA ADR / RID

SI NO

9 FIRME

FIRMA DEL PRODUTTORE/DETENTORE

FIRMA DEL TRASPORTATORE

10 MODALITÀ E MEZZO DI TRASPORTO

Targa automezzo

26449 UA

Targa insegna

Cognome e Nome

Conducente

GARAVIA FRANCESCO

Data e Ora

Inizio trasporto 26/11/2014

11 RISERVATO AL DESTINATARIO

Si dichiara che il carico è stato:

Accettato per intero

Accettato per la seguente quantità:

Kg

Litri

22360

Respinto per le seguenti motivazioni:

Data

26/11/2014

Firma del Destinatario

DI GENIO COSTRUZIONI S.R.L.
RIFIUTO ACCETTATO



A.L.A. Di Genio Costruzioni s.r.l.
 Produzione e vendita di Inerti lavati e Inerti riciclati
 Raccolta, stoccaggio, trasporto, trattamento e recupero rifiuti edili
 Sbiancamenti - Trasporti - Demolizioni - Nolo automezzi
 Gestione Isole ecologiche - Spazzamento raccolta e trasporto rifiuti urbani
 Lavori edili, pubblici e privati
 C.da Scifro, 1 - 84046 Marina di Ascea (SA) - Tel. e Fax 0974 971514
 www.aladigenio.it - email: info@aladigenio.it - Partita IVA 04062580653
 Autorizzazione Regione Campania per il trasporto di rifiuti edili non pericolosi
 iscritta in Albo Nazionale Gestori Ambientali



Serie e Numero: **XAE 0005792 /2021**

Data emissione
 Formulario: **26/10/2021**

NUMERO
 REGISTRO

RMULARIO DI IDENTIFICAZIONE RIFIUTO (D.Lgs. n. 152 del 03/04/2006 art. 120)

Produttore/Detentore:
 ità locale: **GUGLIUCCELLO COSTRUZIONI S.R.L. - LOC. PAGLIARONE - SERRE (SA)-84020**
CIG 8171940FAF Distretto F2-F-5-C1
84040 CASAL VELINO SA
 dice Fiscale: **04770770651** N. Aut. Albo: del

Destinatario:
 ogo di destinazione: **A.L.A. DI GENIO COSTRUZIONI S.R.L.**
C.DA SCIFRO, 1
84046 ASCEA SA
 dice fiscale: **04062580653** N. Aut. Albo: **AUA N.1** del **13/11/2017**

Trasportatore del rifiuto:
 irizzo: **A.L.A. DI GENIO COSTRUZIONI S.R.L.**
C.DA SCIFRO, 1
84046 ASCEA SA
 dice fiscale: **04062580653** N. Aut. Albo: **NA015262** del **02/07/2021**

spporto di rifiuti non pericolosi
 iotti nel proprio stabilimento di

notazioni:
 la Pesca

Caratteristiche del rifiuto:
 Descrizione: **Terra e rocce, diverse da quelle di cui alla voce 17 05 03**

Codice Europeo: **E.E.R. / 170504**
 Stato fisico: **Solide non polverulento** | 1 | 2 | 3 | 4 |
 Caratteristiche di pericolo: **Non Pericoloso**
 N. colli / Contenitori: **/**

Rifiuto destinato a: **Riciclaggio di sostanze inorganiche** Codice: **R0** [Recupero smaltimento]

Quantità (Kg. o litri) **P.R. Kg. 15.000** (P. lordo) Peso da verificarsi a destino

Percorso (se diverso dal più breve)
 Trasporto sottoposto a normativa ADR/RID: (SI - NO)

FIRME
 FIRMA DEL PRODUTTORE/DETENTORE **PRODOTTORE/DETENTORE**
 FIRMA DEL TRASPORTATORE **TRASPORTATORE**

Cognome e Nome conducente: **MAURO MARRA** Inizio trasporto: Data: **26/10/2021** Ora: **07:50**

rga automezzo: **ER574KW** Rimorchio:

Si dichiara che il carico è stato
 Accettato per intero
 Accettato per la seguente quantità: Lt. Kg. **22420**
 Respinto per le seguenti motivazioni:

A.L.A. DI GENIO COSTRUZIONI s.r.l.



FORMULARIO RIFIUTI

D.Lgs. n° 5/2008 (2007, n. 22 art. 10 e s.m.i.)
D.V. n° 1/ aprile 1998, n. 245
Decreto Ministeriale n° 5/ aprile 2000
D.Lgs. 2 aprile 2006, n. 152 art. 180 e s.m.i., integ.
D.Lgs. 3 dicembre 2003 n. 205

NUMERO REGISTRO

DATA DI EMISIONE DEL FORMULARIO

27/11/2014

1 PRODUTTORE o DETENTORE

Denominazione o Ragione sociale

Unità Locale

GUGLIUCCIOLLO
DISTRIBUZIONI
Inc. Pagliarone Area R.R. - 84028 Sarno (SA)
tel: 0828.974609 - Fax: 0828.974415
E o P Fax: 04770770651 - Clienti servizio N. Riba sverolli

INIZIATIVA PASQUALE (SA)

Cod. Fisc.

N. Aut. / Abto

del

2 DESTINATARIO

Denominazione o Ragione sociale

Largo di Destinazione

A.L.A. DI GENIO COSTRUZIONI S.R.L.
C.D.A. SCIURO NI 84046 ASILARA (SA)

Cod. Fisc.

N. Aut. / Abto

del

3 TRASPORTATORE

Denominazione o Ragione sociale

Iniziativa

GUGLIUCCIOLLO
DISTRIBUZIONI
Inc. Pagliarone Area R.R. - 84028 Sarno (SA)
tel: 0828.974609 - Fax: 0828.974415
E o P Fax: 04770770651 - Clienti servizio N. Riba sverolli

N. Aut. / Abto

del

Trasporto di rifiuti con pericolosi prodotti nel proprio stabilimento di

CANTIERE CONSORZIO VEDIA
DISTRETTO ER PASCAVEIND (SA)

ANNOTAZIONI

4 CARATTERISTICHE DEL RIFIUTO

Denominazione / Descrizione del rifiuto

TERRA E ROCCIA

CODICE DEL RIFIUTO⁽¹⁾

STATO FISICO

1 2 3 4

CARATTERISTICO DI PERICOLO

N. COLLETTORIE

CER 170504

SOLIDO NA

NON PERICOLOSO

✓

5 DESTINAZIONE DEL RIFIUTO

Recupero Smaltimento

RE

CARATTERISTICHE CHIMICO-FISICHE

VEDI TEST DI PRESSIONE

6 QUANTITÀ

Kg

Litri

15200

7 PERCORSO

Se diverso dal più breve

PIU BREVE

8 TRASPORTO SOTTOPOSTO A NORMATIVA ADR / RID

SI

NO

9 FIRME

FIRMA DEL PRODUTTORE/DETTENTORE

FIRMA DEL TRASPORTATORE

10 MODALITÀ E MEZZO DI TRASPORTO

Targa automezzo

366498A

Targa incarico

Cognome e Nome Conducente

OPPOLIZIA FRANCESCO

Data e Ora inizio trasporto

27/11/2014 16/14

11 RISERVATO AL DESTINATARIO

Si dichiara che il carico è stato:

Accettato per intero

Accettato per la seguente quantità:

Kg

Litri

20820

Rispetto per le seguenti motivazioni:

Data

27/11/2014

Ora

11/53

Firma del Destinatario

A.L.A.
DI GENIO COSTRUZIONI S.R.L.
RIFIUTO ACCETTATO

RF801710 /19

Modello conforme al D.Lgs. n° 5/2008 art. 180, comma 1, lett. a) e al D.Lgs. n° 152/2006 art. 180, comma 1, lett. a)

Modello conforme al D.Lgs. n° 5/2008 art. 180, comma 1, lett. a) e al D.Lgs. n° 152/2006 art. 180, comma 1, lett. a)



A.L.A. Di Genio Costruzioni s.r.l.
 Produzione e vendita di Inerti lavati e Inerti riciclati
 Raccolta, stoccaggio, trasporto, trattamento e recupero rifiuti edili
 Sbarcamenti - Trasporti - Demolizioni - Nolo automezzi
 Gestione isole ecologiche - Spazzamento raccolta e trasporto rifiuti urbani
 Lavori edili, pubblici e privati
 C.da Scifro, 1 - 84046 Marina di Ascea (SA) - Tel. e Fax 0974 971514
 www.aladigenio.it - email: info@aladigenio.it - Partita IVA 04062560653
 Autorizzazione Regione Campania per il trattamento rifiuti edili non pericolosi
 Iscrizione all'Albo Nazionale Gestori Ambientali



Aut. Min. n. 4741
 09/11/2010 - 2015
 09/11/2010 - 2015



Serie e Numero: **XAE 0005807 /2021**

Data emissione
 Formulario

29/10/2021

NUMERO
 REGISTRO

FORMULARIO DI IDENTIFICAZIONE RIFIUTO (D.lgs. n. 152 del 03/04/2006 art. 193)

1) **Produttore/Detentore:** **BUGLIUCCIELLO COSTRUZIONI S.R.L. - LOC. PAGLIARONE - SERRE (SA) 84026**
Indirizzo locale: **C/O B171840FAF Distretto F2-F-3-C1**
84040 CASAL VELINO SA
Indice Fiscale: **04770770651** **N. Aut. Albo:** _____ **del** _____

2) **Destinatario:** **A.L.A. DI GENIO COSTRUZIONI S.R.L.**
Indirizzo di destinazione: **C.DA SCIFRO, 1**
84046 ASCEA SA
Indice fiscale: **04062560653** **N. Aut. Albo:** **AUA N.1** **del** **13/11/2017**

3) **Trasportatore del rifiuto:** **A.L.A. DI GENIO COSTRUZIONI S.R.L.**
Indirizzo: **C.DA SCIFRO, 1**
84046 ASCEA SA
Indice fiscale: **04062560653** **N. Aut. Albo:** **NA015262** **del** **02/07/2021**

Esporto di rifiuti non pericolosi
 adottati nel proprio stabilimento di

4) **Notazioni:**

5) **Caratteristiche del rifiuto:**
Descrizione: **Terra e roccia, diversa da quelle di cui all' voce 17 05 03**

Codice Europeo: **F.ER / 170504**
Stato fisico: **Solido non polverulento** | 1 | 2 | 3 | 4 |
Caratteristiche di pericolo: **Non Pericoloso**
N. colli / Contenitori: **/**

6) **Rifiuto destinato a:** **Ric. / rec. di sostanze inorganiche** **Codice:** **R5** **(Recupero smaltimento)**
Caratteristiche chimico/fisiche:

7) **Quantità (Kg. o litri):** **F.P. Kg: 15.000** (P. lordo _____) **Tara** _____ **Peso da verificarsi a destino**

8) **Percorso (se diverso dal più breve):** _____
 9) **Trasporto sottoposto a normativa ADR/RID:** _____ **(SI - NO)**

10) **FIRME:**
FIRMA DEL PRODUTTORE/DETTENTORE: _____
FIRMA DEL TRASPORTATORE: _____

11) **Cognome e Nome conducente:** **MAURO MARRA** **Inizio trasporto: Data:** **29/10/2021** **Ora:** **13,00**

12) **Veicolo automezzo:** **E209CVV** **Rimorchio:** _____

13) **Si dichiara che il carico è stato:**
 Accettato per intero
 Accettato per la seguente quantità: **Lt.** _____ **Kg** **16360**
 Respinto per le seguenti motivazioni: _____

SPAZIO PER LA VALIDAZIONE

| | |
|---|--|
| Cedente/prestatore (fornitore) Identificativo fiscale ai fini IVA: IT04062560653 Denominazione: A.L.A. DI GENIO COSTRUZIONI S.R.L. Regime fiscale: RF01 ordinario Indirizzo: C.DA SCIFRO, 1 Comune: ASCEA Provincia: SA Cap: 84046 Nazione: IT Telefono: 0974971514 Email: info@aladigenio.it | Cessionario/committente (cliente) Identificativo fiscale ai fini IVA: IT04770770651 Denominazione: GUGLIUCCIELLO COSTRUZIONI S.R.L. Indirizzo: LOC. PAGLIARONE Comune: SERRE Provincia: SA Cap: 84028 Nazione: IT |
| Terzo Intermediario Identificativo fiscale ai fini IVA: IT03141290548 Codice fiscale: 03141290548 Denominazione: Mysond S.r.l. | |

| Tipologia documento | Art. 73 | Numero documento | Data documento | Codice destinatario |
|---------------------|---------|------------------|----------------|---------------------|
| TD01 fattura | | 1002 | 15-11-2021 | 66OZKW1 |

| Cod. articolo | Descrizione | Quantità | Prezzo unitario | UM | Sconto o magg. | %IVA | Prezzo totale |
|---------------|---|-----------|-----------------|----|----------------|-------|---------------|
| | Vx Ovr. 5 del 26-01-2021 CUP: E54B12000120006 CIG: 8171840EAF VI DIAMO FATTURA PER ONERI DI SMALTIMENTO AL N/S SITO COME DA FORMULARI: Tipo dato: C.Iva Rif. testo: 22 Rif. Form. n. XAE0005816/21 del 04/11/2021, n. RFJ801716/19 del 04/11/2021, n. RFJ801717/9 del 04/11/2021, n. XAE0005829/21 del 09/11/2021, n. XAE0005831/21 del 10/11/2021, n. XAE0005832/2021 del 10/11/2021, Tipo dato: C.Iva Rif. testo: 22 170504 - Terra e rocce, diverse da quelle di cui alla voce 17 05 03 Tipo dato: C.Iva Rif. testo: 10 | 95,980,00 | 0,009 | KG | | 10,00 | 863,82 |

RICEVUTO 19 NOV 2021

| RIEPILOGHI IVA E TOTALI | | | | | | |
|---|----------------------|------------------|------|-------------------|----------------|--|
| esigibilità Iva / riferimenti normativi | %IVA | Spese accessorie | Arr. | Totale imponibile | Totale imposta | |
| I (esigibilità immediata) n. 127-sevicesdecies, | 10,00 | | | 863,82 | 86,38 | |
| Importo netto | Sconto/Maggiorazione | | Arr. | Totale documento | | |
| | | | | | 950,20 | |

| Modalità pagamento | Dettagli | Scadenze | Importo |
|--------------------|---|---|---------|
| MP05 Bonifico | Beneficiario A.L.A. DI GENIO COSTRUZIONI S.R.L., IBAN IT88P0538776061000001252283 ABI 05387 CAB 76061 BANCA P.DELLEMILIA ROMAGNA | Data termine 15-11-2021 Data scadenza 15-02-2022 | 950,20 |



A.L.A. Di Genio Costruzioni s.r.l.
 Produzione e vendita di Inerti lavati e Inerti riciclati
 Raccolta, stoccaggio, trasporto, trattamento e recupero rifiuti edili
 Sbiancamenti - Trasporti - Demolizioni - Noio automezzi
 Gestione isole ecologiche - Spazzamento raccolta e trasporto rifiuti urbani
 Lavori edili, pubblici e privati
 C.da Scifro, 1 - 84096 Marina di Ascea (SA) - Tel. e Fax 0974 971514
 www.aladigenio.it - email: info@aladigenio.it - Partita IVA 04062560653
 Associazione Regionale Campana per il trattamento rifiuti edili e pericolosi
 Iscrizione all'Albo Nazionale Gestori Ambientali



certificazioni 4192
 00040295001-1000
 000010034001-2001



Serie e Numero: **XAE 0005816 /2021**

Data emissione
 Formulário

04/11/2021

NUMERO
 REGISTRO

FORMULARIO DI IDENTIFICAZIONE RIFIUTO (D. Lgs. n. 152 del 03/04/2009 art. 155)

1) Produttore/Detentore:
 Località: **GUGLIUCCIELLO COSTRUZIONI S.R.L. - LOC. PAGLIARONE - SERRE (SA)-84028**
CIG 8171840FAP Distretto P2-P-5-C1
84046 CASAL VELINO SA
 Codice Fiscale: **04770770651** N. Aut. Albo: del

1) Destinatario:
 luogo di destinazione: **A.L.A. DI GENIO COSTRUZIONI S.R.L.**
C.DA SCIFRO, 1
84096 ASCEA SA
 Codice fiscale: **04062560653** N. Aut. Albo: **AUA N.1** del **13/11/2017**

1) Trasportatore del rifiuto:
 indirizzo: **A.L.A. DI GENIO COSTRUZIONI S.R.L.**
C.DA SCIFRO, 1
84096 ASCEA SA
 Codice fiscale: **04062560653** N. Aut. Albo: **NA015262** del **02/07/2021**

1) Tipo di rifiuti non pericolosi
 adottati nel proprio stabilimento di

1) Note:

1) Caratteristiche del rifiuto:
 Descrizione: **Terra e roccia diverse da quelle di cui alla voce 17 05 03**

Codice Europeo: **E.E.R. / 170504**
 Stato fisico: **Solido non polverulento** [1 | 2 | 3 | 4]
 Caratteristiche di pericolo: **Non Pericoloso**
 N. colli / Contenitori: **/**

1) Rifiuto destinato a: **Rec. rec. di sostanze inorganiche** Codice: **R5** [Recupero smaltimento]

1) Caratteristiche chimico/fisiche:
 1) Quantità (Kg. o litri) **P.P. Kg. 15.000** (P. lordo) Tara) Peso da verificarsi a destino

1) Percorso (se diverso dal più breve)
 1) Trasporto sottoposto a normativa ADR/RID: (SI - NO)

1) FIRME
 FIRMA DEL PRODUTTORE/DETTENTORE: *[Firma]*
 FIRMA DEL TRASPORTATORE: *[Firma]*

1) Cognome e Nome con documento: **CRISTIAN D'AURIA** Inizio trasporto: Data: **04/11/2021** Ora: **17:10**

1) Marca automezzo: **ER574KW** Rimorchio:

1) Si dichiara che il carico è stato:
 Accettato per intero
 Accettato per la seguente quantità: Lt. Kg. **18600**
 Respinto per le seguenti motivazioni:
DI GENIO COSTRUZIONI s.r.l.
 SPAZIO PER LA VALIDAZIONE

FORMULARIO RIFIUTI

(Leg. del 6 febbraio 1997, n. 22 art. 35 e c.m.i.)
 D.M. del 1° aprile 1998, n. 316
 Direttive Ministeriali Ardena 8 aprile 2002
 D.Lgs. 3 aprile 2006, n. 151, art. 191 e c.m.i. 08/09
 D.Lgs. 3 gennaio 2008, n. 218

NUMERO REGISTRO

INDICAZIONE DI DEGRADAZIONE DEL FORMULARIO

RF801716 / 19

1 PRODUTTORE o DETENTORE

Denominazione o Ragione sociale

Unità Locale

Cod. Fisc.

GUGLIUCCIOLLO
CONTRAZIONI

Lev. Pogliarone Area B.L.E. - 04028 Serre (SA)
 tel. - 0828.974609 - Fax. 0828.974415

P. e P. (tel. 0477077065) - Uff. Clienti (tel. 0828.974415)

SPRIFITTO F2 CASAL VELINO (SA)

2 DESTINATARIO

Denominazione o Ragione sociale

Luogo di Destinazione

Cod. Fisc.

N. Autorizz. / Nbo

del

ATA S.r.l. - AREA POSIZIONE (SA)

CL. SCI. FINE M.L. BUDGE AREA (SA)

06062660622

AVI 111

13/11/17

3 TRASPORTATORE

Denominazione o Ragione sociale

Indirizzo

Cod. Fisc.

N. Autorizz. / Nbo

del

GUGLIUCCIOLLO
CONTRAZIONI

Lev. Pogliarone Area B.L.E. - 04028 Serre (SA)
 tel. - 0828.974609 - Fax. 0828.974415

P. e P. (tel. 0477077065) - Uff. Clienti (tel. 0828.974415)

di CANTIERA CONSORTIZIATA S.p.A.

SPRIFITTO F2 CASAL VELINO (SA)

14/10/12

12/06/14

Trasporto di rifiuti non pericolosi prodotti nel proprio stabilimento

di CANTIERA CONSORTIZIATA S.p.A.

SPRIFITTO F2 CASAL VELINO (SA)

ANNOTAZIONI

4 CARATTERISTICHE DEL RIFIUTO

Denominazione / Descrizione del rifiuto

CODICE DEL RIFIUTO¹⁾

STATO FISICO

1 2 3 4

CARATTERISTICHE DI PERICOLO

R. COLLI/CONTENITORI

04 11 02 04

SOL. CARB.

NON PERICOLOSO

5 DESTINAZIONE DEL RIFIUTO

Recupero Smaltimento

CARATTERISTICHE CHIMICO-FISICHE

6 QUANTITÀ

Kg

Litri

7 PERCORSO

Se diversa dal più breve

8 TRASPORTO SOTTOPOSTO A NORMATIVA ADR / RID

SI

NO

9 FIRME

FIRMA DEL PRODUTTORE/DETTENTORE

FIRMA DEL TRASPORTATORE

10 MODALITÀ E MEZZO DI TRASPORTO

Targa autoveicolo

Targa insercio

Cognome e Nome

Conducente

Data e Ora inizio trasporto

11 RISERVATO AL DESTINATARIO

Si dichiara che il carico è stato:

Accettato per intero

Accettato per la seguente quantità:

Kg

Litri

9460

Accettato per le seguenti modalità:

Data

Ora

Firma del Destinatario

DI GENIO S.p.A. RIFIUTO ACCETTATO

Modello CONFIRME
 SECONDA SEZIONE
 TERZA SEZIONE
 QUARTA SEZIONE
 VISIONE
 IMBUSTO DI

FORMULARIO RIFIUTI

0.Lgt. del 9 Marzo 1997, n. 22 (art. 30 e s.m.i.)
D.M. del 1° aprile 1998, n. 545
Ordinanza Ministeriale 9 aprile 2003
0.Lgt. 9 aprile 2006, n. 152, art. 183 e succ. integ.
0.Lgt. 2 dicembre 2008, n. 200

NUMERO REGISTRO

DATA DI INVIO DEL FORMULARIO

RFJ 801717 / 19

1 PRODUTTORE o DETENTORE

Denominazione o Ragione sociale

Unità Locale

Cod. Fisc.

GUGLIUCCIOLLO COSTRUZIONI
Loc. Pagliarone Area R.P. - 84028 Sarno (SA)
tel. 0828.974609 - Fax: 0828.974415
P. e R. tel. 04770770651 - C.U. n. 04770770651

2 DESTINATARIO

Denominazione o Ragione sociale

Luogo di Destinazione

Cod. Fisc.

N. Autorizz. / Albo

del

ALA S. P. B. P. O. COSTRUZIONI S.p.A.
C.D. A. S. C. P. O. COSTRUZIONI S.p.A.

3 TRASPORTATORE

Denominazione o Ragione sociale

Inizio

Cod. Fisc.

N. Autorizz. / Albo

del

GUGLIUCCIOLLO COSTRUZIONI
Loc. Pagliarone Area R.P. - 84028 Sarno (SA)
tel. 0828.974609 - Fax: 0828.974415
P. e R. tel. 04770770651 - C.U. n. 04770770651

Trasporto di rifiuti non pericolosi prodotti nel proprio stabilimento

di

CANTIERE COL SOTTOPOPOSTO VECCHIA
CANTIERE P. B. CASAL VECCHIO (CA)

ANNOTAZIONI

4 CARATTERISTICHE DEL RIFIUTO

Denominazione / Descrizione del rifiuto

CODICE del RIFIUTO⁽¹⁾

SMO FISICO 1 2 3 4

CARATTERISTICHE DI PERICOLO

N. COLLI/CONTENITORI

01 01 01 01

1 2 3 4

NON PERICOLOSO

1

5 DESTINAZIONE DEL RIFIUTO

Recupero Smaltimento

CARATTERISTICHE CHIMICO-FISICHE

6 QUANTITÀ

Kg. Litri

7 PERCORSO

Se diverso dal più breve

8 TRASPORTO SOTTOPOSTO A NORMATIVA ADR / RID

SI

NO

9 FIRME

FIRMA DEL PRODUTTORE/DETTATORE

FIRMA DEL TRASPORTATORE

10 MODALITÀ E MEZZO DI TRASPORTO

Targa automezzo

Targa rimorchi

Cognome e Nome
Conducente

Data e Ora inizio trasporto

11 RISERVATO AL DESTINATARIO

Si dichiara che il carico è stato:

Accettato per intero

Accettato per le seguenti quantità:

Kg.

Litri

10060

Riservato per le seguenti motivazioni:

Data

04/11/2024

Ora 19:12

Firma del Destinatario

DI GE. 2 COSTRUZIONI s.r.l.
RIFIUTI ACCETTATO

Stampato da: RIFIUTI S.p.A. - Via Marsilio, 15 - Pomezia - Latina. Approvato dalla Regione Lazio, con il regolamento del 15-03-2002.

MODELLO CONFORME

(1) Dal primo giugno 2015 si applica il Nuovo Libro Europeo del Rifiuto (Decreto del Ministero dell'Interno del 30 dicembre 2014) - Al punto 4 dell'art. 15, secondo comma del D.Lgs. n. 229/97, le copie devono essere conservate per 5 anni.



A.L.A. Di Genio Costruzioni s.r.l.
 Produzione e vendita di Inerti lavati e Inerti riciclati
 Raccolta, stoccaggio, trasporto, trattamento e recupero rifiuti edili
 Sbiancamenti - Trasporti - Demolizioni - Nolo automezzi
 Gestione isole ecologiche - Spazzamento raccolta e trasporto rifiuti urbani
 Lavori edili, pubblici e privati
 C.da Scifro, 1 - 84046 Marina di Ascea (SA) - Tel. e Fax 0974 971514
 www.aladigenio.it - email: info@aladigenio.it - Partita IVA 04062560653
 Autorizzazione Regione Campania per il trattamento rifiuti edili non pericolosi
 Iscrizione al Registro Nazionale Gestori Ambientali



Serie e Numero: **XAE 0005829 /2021**

Data emissione Formulario: **09/11/2021**

NUMERO REGISTRO: []

FORMULARIO DI IDENTIFICAZIONE RIFIUTO (D.Lgs. n. 152 del 03/06/2009 art. 153)

Prodotto/Detentore: **GUGLIUCCIELLO COSTRUZIONI S.R.L. - LOC. PAGLIARONE - SERRE (SA)-84026**
 Località: **CIG 8171840FAF Distretto F2-F-5-G1**
 Codice Fiscale: **04770770651** N. Aut. Albo: [] del []

Destinatario: **A.L.A. DI GENIO COSTRUZIONI S.R.L.**
 Indirizzo di destinazione: **C. DA SCIFRO, 1**
84046 ASCEA SA
 Codice fiscale: **04062560653** N. Aut. Albo: **AUA N.1** del **13/11/2017**

Trasportatore del rifiuto: **A.L.A. DI GENIO COSTRUZIONI S.R.L.**
 Indirizzo: **C. DA SCIFRO, 1**
84046 ASCEA SA
 Codice fiscale: **04062560653** N. Aut. Albo: **NAD15262** del **02/07/2021**

Esportazione di rifiuti non pericolosi adotti nel proprio stabilimento di: []

Notazioni: []

Caratteristiche del rifiuto: Descrizione: **Terra e rocce, diverse da quelle di cui alla voce 17 05 03**

Codice Europeo: **E.E.R. / 170504**
 Stato fisico: **Solido non polverulento** [1 2 3 4]
 Caratteristiche di pericolo: **Non Pericoloso**
 N. colli / Contenitori: []

Rifiuto destinato a: **Ric.nec. di sostanze inorganiche** Codice: **R0** [Recupero smaltimento]

Caratteristiche chimico/fisiche: []
 Quantità (Kg. o litri): **P.P. Kg. 15.000** (P. lordo []) Tara [] Peso da verificarsi a destino

Percorso (se diverso dal più breve): []
 Trasporto sottoposto a normativa ADR/RID: [] (SI - NO)

FIRME: **FIRMA DEL PRODUTTORE/DETTENTORE** [] **FIRMA DEL TRASPORTATORE** []

Cognome e Nome conducente: **MAURO MARRA** Inizio trasporto: Data: **09/11/2021** Ora: **07:40**

Marca automezzo: **ER874KW** Rimorchio: []

Accettato per intero
 Accettato per la seguente quantità: [] Lt. [] Kg. **1840**
 Rispinto per le seguenti motivazioni: []
DI GENIO COSTRUZIONI s.r.l.
FIRMA ACCETTATO

SPAZIO PER LA VALIDAZIONE





A.L.A. Di Genio Costruzioni s.r.l.
 Produzione e vendita di inerti lavati e inerti riciclati
 Raccolta, stoccaggio, trasporto, trattamento e recupero rifiuti edili
 Sbarcamanti - Trasporti - Demolizioni - Nolo automezzi
 Gestione isole ecologiche - Spazzamento raccolta e trasporto rifiuti urbani
 Lavori edili, pubblici e privati
 C.da Scifro, 1 - 84046 Marina di Ascea (SA) - Tel. e Fax 0974 971514
 www.aladigenio.it - email info@aladigenio.it - Partita IVA 04052560653
 Associazione Anglosa Compagnia per il trattamento rifiuti edili non pericolosi
 in base all'Albo Nazionale Gestori Ambientali



Serie e Numero: **XAE 0005831 /2021**

Data emissione
 Formulario

10/11/2021

NUMERO
 REGISTRO

FORMULARIO DI IDENTIFICAZIONE RIFIUTO (D.Lgs. n. 152 del 03/04/2006 art. 153)

I) Produttore/Detentore: **GUGLIUCCIELLO COSTRUZIONI S.R.L. - LOC. PADLIARONE - SERRE (SA)-84028**
 Città locale: **CIG 8171840FAF Distretto F2-F-5-C1**
84040 CASAL VELINO SA
 Codice Fiscale: **04770770651** N. Aut. Albo: del

II) Destinatario: **A.L.A. DI GENIO COSTRUZIONI S.R.L.**
 Luogo di destinazione: **C. DA SCIFRO, 1**
84046 ASCEA SA
 Codice fiscale: **04052560653** N. Aut. Albo: **AUA N.1** del **13/11/2017**

III) Trasportatore del rifiuto: **A.L.A. DI GENIO COSTRUZIONI S.R.L.**
 Indirizzo: **C. DA SCIFRO, 1**
84046 ASCEA SA
 Codice fiscale: **04052560653** N. Aut. Albo: **NA015262** del **02/07/2021**

Il tipo di rifiuti non pericolosi
 adottati nel proprio stabilimento di

Motivazioni:

I) Caratteristiche del rifiuto:
 Descrizione: **Terra e roccia, diverse da quelle di cui alla voce 17 05 03**

Codice Europeo: **E.E.P. 170504**
 Stato fisico: **Solido non polverulento** | 1 | 2 | 3 | 4 |
 Caratteristiche di pericolo: **Non Pericoloso**
 N. colli / Contenitori: **1**

II) Rifiuto destinato a:
 Caratteristiche chimico/fisiche: **Ric./roc. di sostanze inorganiche** Codice: **R0** (Recupero/smaltimento)

III) Quantità (Kg. o litri) **P.P. Kg: 15.000** (P. lordo) Tara) Peso da verificarsi a destino

IV) Percorso (se diverso dal più breve)
 V) Trasporto sottoposto a normativa ADR/RID: (SI/NO)

FIRME
 FIRMA DEL PRODUTTORE/DETTENTORE: **MAURO MARRA**
 FIRMA DEL TRASPORTATORE

VI) Cognome e Nome conducente: **ER974KW** Rimorchio:
 Inizio trasporto: Data: **10/11/2021** Ora: **06:30**

Si dichiara che il carico è stato:
 Accettato per intero
 Accettato per la seguente quantità: Lt. Kg. **21100**
 Rispinto per le seguenti motivazioni:
DI GENIO COSTRUZIONI S.R.L.
 SPAZIO PER LA VIDIMAZIONE



A.L.A. Di Genio Costruzioni s.r.l.
 Produzione e vendita di Inerti lavati e Inerti riciclati
 Raccolta, stoccaggio, trasporto, trattamento e recupero rifiuti edili
 Sbancamenti - Trasporti - Demolizioni - Nolo automezzi
 Gestione Isole ecologiche - Spazzamento raccolta e trasporto rifiuti urbani
 Lavori edili, pubblici e privati
 C.da Scifro, 1 - 84046 Marina di Ascea (SA) - Tel. e Fax 0974 971514
 www.aladigenio.it - email: info@aladigenio.it - Partita IVA 04062560653
 Autorizzazione Regione Campania per il trattamento rifiuti edili non pericolosi
 Iscrizione all'Albo Nazionale Geom. Ambientali



Serie e Numero: **XAE 0005832 /2021**

Data emissione
 Formulario

10/11/2021

NUMERO
 REGISTRO

FORMULARIO DI IDENTIFICAZIONE RIFIUTO (Pagg. n. 152 del 03/06/2000 art. 193)

Produttore/Detentore:
 ità locale: **GUGLIUCCIELLO COSTRUZIONI S.R.L. - LOC. PAGLIARONE - BERRE (SA) 84020**
CIG 81718407AF Diritto P2-F-3-G1
84046 CASALVELINO SA
 ndice Fiscale: **04770770651** N. Aut. Albo: del

Destinatario:
 rogo di destinazione: **A.L.A. DI GENIO COSTRUZIONI S.R.L.**
C.DA SCIFRO, 1
84046 ASCEA SA
 ndice fiscale: **04062560653** N. Aut. Albo: **AUA N.1** del **13/11/2017**

Trasportatore del rifiuto:
 irizzo: **A.L.A. DI GENIO COSTRUZIONI S.R.L.**
C.DA SCIFRO, 1
84046 ASCEA SA
 ndice fiscale: **04062560653** N. Aut. Albo: **NA016262** del **02/07/2021**

spporto di rifiuti non pericolosi
 odotti nel proprio stabilimento di

notazioni:

Caratteristiche del rifiuto:
 Descrizione: **Terra e rocce, diverse da quelle di cui alla voce 17 05 03**

Codice Europeo: **EER / 170504**
 Stato fisico: **Solido non polverulento** 1 2 3 4
 Caratteristiche di pericolo: **Non Pericoloso**
 N. colli / Contenitori: /

Rifiuto destinato a: **Ric./rec. di sostanze inorganiche** Codice: **16** [Recupero smaltimento]

Quantità (Kg. o litri) **P.P. Kg. 15.000** IP lordo Tara **Peso da verificarsi a destino**

Percorso (se diverso dal più breve)
 Trasporto sottoposto a normativa ADR/RID: (SI - NO)

FIRME **FIRMA DEL PRODUTTORE/DETTENTORE** **FIRMA DEL TRASPORTATORE**

Cognome e Nome conducente: **MAURO MARRA** Inizio trasporto Data: **10/11/2021** Ora: **17:35**

veicolo automezzo: **ER974KW** Rinnovabile:

Si dichiara che il carico è stato:
 Accettato per intero
 Accettato per la seguente quantità: Lt. Kg. **13040**
 Respinto per le seguenti motivazioni:
tab. 1001 - 10.01
A.L.A. DI GENIO COSTRUZIONI s.r.l.
SIAMO ACCETTATO

SPAZIO PER LA VIDIMAZIONE

Cedente/prestatore (fornitore)

Identificativo fiscale ai fini IVA: IT04062560653
 Denominazione: A.L.A. DI GENIO
 COSTRUZIONI S.R.L.
 Regime fiscale: RF01 ordinario
 Indirizzo: C.DA SCIFRO, 1
 Comune: ASCEA Provincia: SA
 Cap: 84046 Nazione: IT
 Telefono: 0974971514
 Email: info@aladigenio.it

Cessionario/committente (cliente)

Identificativo fiscale ai fini IVA: IT04770770651
 Denominazione: GUGLIUCCIELLO
 COSTRUZIONI S.R.L.
 Indirizzo: LOC. PAGLIARONE
 Comune: SERRE Provincia: SA
 Cap: 84028 Nazione: IT

Terzo Intermediario

Identificativo fiscale ai fini IVA: IT03141290548
 Codice fiscale: 03141290548
 Denominazione: Mysond S.r.l.

| Tipologia documento | Art. 73 | Numero documento | Data documento | Codice destinatario |
|---------------------|---------|------------------|----------------|---------------------|
| TD01 fattura | | 1044 | 01-12-2021 | 660ZKW1 |

| Cod. articolo | Descrizione | Quantità | Prezzo unitario | UM | Sconto o magg. | %IVA | Prezzo totale |
|---------------|--|------------|-----------------|----|----------------|-------|----------------------|
| | Vs Ord. 5 del 26-01-2021 CUP: E54B1200020006 CIG: 8171840FAI VI DIAMO FATTURA PER ONERI DI SMALTIMENTO AL N/S SITO COME DA FORMULARE Tipo dato: C.Iva Rif. testo: 22 Rif. Form. n. RFJ801718/19 del 18/11/2021, n. RFJ801719/19 del 19/11/2021, n. XAE0005857/21 del 19/11/2021, n. RFJ801720/19 del 24/11/2021, n. RFJ801721/19 del 25/11/2021, n. RFJ801722/19 del 30/11/2021, n. RFJ801723/19 del 30/11/2021, Tipo dato: C.Iva Rif. testo: 22 170504 - Terra e rocce, diverse da quelle di cui alla voce 17.05 03 Tipo dato: C.Iva Rif. testo: 10 Rif. Form. n. XAE0005850/2021 del 17/11/2021, n. XAE0005856/21 del 18/11/2021, n. XAE0005860/21 del 23/11/2021, n. XAE0005863/21 del 24/11/2021, Tipo dato: C.Iva Rif. testo: 22 170504 - Terra e rocce, diverse da quelle di cui alla voce 17.05 03 Tipo dato: C.Iva Rif. testo: 10 | | | | | | |
| | | | | | | | RICEVUTO 03 DIC 2021 |
| | | 135.620,00 | 0,009 | KG | | 10,00 | 1.220,58 |
| | | 92.320,00 | 0,009 | KG | | 10,00 | 830,88 |

RIEPILOGHI IVA E TOTALI

| esigibilità iva / riferimenti normativi | %IVA | Spese accessorie | Arr. | Totale imponibile | Totale imposta |
|---|----------------------|------------------|------|-------------------|----------------|
| I (esigibilità immediata) n. 127-sexiesdecies, | 10,00 | | | 2.051,46 | 205,15 |
| Imparto bolle | Sconto/Maggiorazione | | Arr. | Totale documento | |
| | | | | | 2.256,61 |



A.L.A. Di Genio Costruzioni s.r.l.
 Produzione e vendita di Inerti lavati e Inerti riciclati
 Raccolta, stoccaggio, trasporto, trattamento e recupero rifiuti edili
 Smontamenti - Trasporti - Demolizioni - Nolo automezzi
 Gestione isole ecologiche - Spazzamento raccolta e trasporto rifiuti urbani
 Lavori edili, pubblici e privati
 C.da Scifro, 1 - 84046 Marina di Ascea (SA) - Tel. e Fax 0974 971514
 www.aladigenio.it - email: info@aladigenio.it - Partita IVA 04062560653
 Autorizzazione Regionale Campania per il trattamento rifiuti inili non pericolosi
 iscritta al albo Nazionale Gestori Ambientali



Serie e Numero: **XAE 0005850 /2021**

Data emissione
 Formulario **17/11/2021**

**NUMERO
 REGISTRO**

FORMULARIO DI IDENTIFICAZIONE RIFIUTO (D.Lgs. n. 152 del 03/04/2006 art. 198)

Produttore/Detentore: **DI GIULIUCCELLO COSTRUZIONI S.R.L. - LOG. PAGLIARONE - SERRE (SA)-84028**
 Città locale: **CIG:8171840FAF Distretto B2**
84060 ORRIA SA
 Codice Fiscale: **04770770651** N. Aut. Albo: _____ del _____

Destinatario: **A.L.A. DI GENIO COSTRUZIONI S.R.L.**
 luogo di destinazione: **C.DA SCIFRO, 1**
84046 ASCEA SA
 Codice fiscale: **04062560653** N. Aut. Albo: **ALIA N.1** del **13/11/2017**

Trasportatore del rifiuto: **A.L.A. DI GENIO COSTRUZIONI S.R.L.**
 indirizzo: **C.DA SCIFRO, 1**
84046 ASCEA SA
 Codice fiscale: **04062560653** N. Aut. Albo: **NA010262** del **02/07/2021**

Importo di rifiuti non pericolosi
 adottati nel proprio stabilimento di **75300 Kg**

Notazioni:

Caratteristiche del rifiuto:
 Descrizione: **Terra e rocce, diverse da quelle di cui alla voce 17 05 03**

Codice Europeo: **E.E.R. / 170504**
 Stato fisico: **Solido non polverulento** 1 3 3 4
 Caratteristiche di pericolo: **Non Pericoloso**
 N. colli / Contenitori: _____

Rifiuto destinato a: **Ricicco di sostanze inorganiche** Codice: **R0** [Recupero smaltimento]

Quantità (Kg. o litri) **P.P. Kg: 15.000** IP. fondo _____ Tara _____ Peso da verificarsi a destino

Percorso (se diverso dal più breve)
 Trasporto sottoposto a normativa AD/VRID: _____ (SI - NO)

FIRME
 FIRMA DEL PRODUTTORE/DETTENTORE: **MAURO MARRA**
 FIRMA DEL TRASPORTATORE: **MAURO MARRA**

Cognome e Nome conducente: **MAURO MARRA** Inizio trasporto: Data: **17/11/2021** Ora: **07:40**

Automezzo: **GE147NP** Rimorchio: _____

Accettato per intero
 Accettato per la seguente quantità: _____ Lt. Kg. **23860**
 Rispinto per le seguenti motivazioni: _____
DI GENIO COSTRUZIONI s.r.l.
RIFIUTO ACCETTATO



A BEE II TRACCIATORE ALI GENIUM 41 10000 1000000



A.L.A. Di Genio Costruzioni s.r.l.
 Produzione e vendita di inerti lavati e inerti riciclati
 Raccolta, stoccaggio, trasporto, trattamento e recupero rifiuti edili
 Sbiancamenti - Trasporti - Demolizioni - Nolo automezzi
 Gestione isole ecologiche - Spazzamento raccolta e trasporto rifiuti urbani
 Lavori edili, pubblici e privati
 C.da Scifro, 1 - 84046 Marina di Ascea (SA) - Tel. e Fax 0974 971514
 www.aladigenio.it - email: info@aladigenio.it - Partita IVA 04062560653
 Autorizzazione Regione Campania per il trattamento di rifiuti edili in proprio
 Iscrizione all'Albo Nazionale Gestori Ambientali



ISO 9001:2015
 ISO 14001:2015
 UNI EN ISO 19011:2011



Serie e Numero: **XAE 0005856 /2021**

Data emissione
 Formulario

18/11/2021

NUMERO
 REGISTRO

FORMULARIO DI IDENTIFICAZIONE RIFIUTO (D.Lgs. n. 152 del 03/04/2006 e s.m.)

(1) Produttore/Detentore: **GUGLIUCCELLO COSTRUZIONI S.R.L. - LOC. PAGLIARONE - SERRE (SA)-84028**
 unità locale: **CIG 8171B40FAF Distretto B2**
84050 ORRIA SA
 Codice Fiscale: **04770770651** N. Aut. Albo: del

(2) Destinataro: **A.L.A. DI GENIO COSTRUZIONI S.R.L.**
 Luogo di destinazione: **C. DA SCIFRO, 1**
84046 ASCEA SA
 Codice fiscale: **04062560653** N. Aut. Albo: **AUA N.1** del **18/11/2017**

(3) Trasportatore del rifiuto: **A.L.A. DI GENIO COSTRUZIONI S.R.L.**
 Indirizzo: **C. DA SCIFRO, 1**
84046 ASCEA SA
 Codice fiscale: **04062560653** N. Aut. Albo: **NA015262** del **02/07/2021**

Trasporto di rifiuti non pericolosi prodotti nel proprio stabilimento di

Annotazioni:

(4) Caratteristiche del rifiuto:
 Descrizione: **Terra e roccia, diversa da quelle di cui alla voce 17 05 03**

Codice Europeo: **EER / 170504**
 Stato fisico: **Solido non polverulento** | 1 | 2 | 3 | 4 |
 Caratteristiche di pericolo: **Non Pericoloso**
 N. colli / Contenitori: /

(5) Rifiuto destinato a: **Riciclv. di sostanze inorganiche** Codice: **R5** [Recupero smaltimento]

(6) Quantità (Kg. o litri) **P.P. Kg. 15.000** (P. lordo) Tara) Peso da verificarsi a destino

(7) Percorso (se diverso dal più breve)

(8) Trasporto sottoposto a normativa ADR/RID: (SI - NO)

(9) FIRME **FIRMA DEL PRODUTTORE/DETTENTORE** **FIRMA DEL TRASPORTATORE**

(10) Cognome e Nome conducente: **NAURO MARA** Inizio trasporto: Data: **17/11/2021** Ora: **12:55**

Targa automezzo: **GE147HP** Rimorchio:

RESERVATO AL DESTINATARIO

Si dichiara che il carico è stato:
 Accettato per intero

Accettato per la seguente quantità: Lt. Kg. **23640**

Respinto per le seguenti motivazioni:

DI GENIO COSTRUZIONI s.r.l.

SPAZIO PER LA VALIDAZIONE





A.L.A. Di Genio Costruzioni s.r.l.
 Produzione e vendita di inerti lavati e inerti riciclati
 Raccolta, stoccaggio, trasporto, trattamento e recupero rifiuti edili
 Sbrancamenti - Trasporti - Demolizioni - Nolo automezzi
 Gestione isole ecologiche - Spazzamento raccolta e trasporto rifiuti urbani
 Lavori edili, pubblici e privati
 C.da Scifro, 1 - 84046 Marina di Ascea (SA) - Tel. e Fax 0974 971514
 www.aladigenio.it - email: info@aladigenio.it - Partita IVA 04062560653
Autorizzata Regione Campania per il trattamento edili ed inerti non pericolosi
 Iscrizione all'Albo Nazionale Gestori Ambientali



certificata n. 441
 UNI EN ISO 9001:2008
 UNI EN ISO 14001:2004



Serie e Numero: **XAE 0005857 /2021**

Data emissione
 Formulário

19/11/2021

NUMERO
 REGISTRO

FORMULARIO DI IDENTIFICAZIONE RIFIUTO (D.Lgs. n. 152 del 03/04/2006 art. 192)

1) Produttore/Detentore:
 Sede locale: **GUGLIUCCELLO COSTRUZIONI S.N.L. - LOC. PAGLIARONE - SERRE (SA) 84029**
 CIG 8171840F4F Distretto F2-F-8-C1
 84040 CASAL VELINO SA
 Codice fiscale: **04770770651** N. Aut. Albo: del

2) Destinatario:
 Luogo di destinazione: **A.L.A. DI GENIO COSTRUZIONI S.R.L.**
 C.DA SCIFRO, 1
 84046 ASCEA SA
 Codice fiscale: **04062560653** N. Aut. Albo: **AUA N 1** del **13/11/2017**

3) Trasportatore del rifiuto:
 Indirizzo: **A.L.A. DI GENIO COSTRUZIONI S.R.L.**
 C.DA SCIFRO, 1
 84046 ASCEA SA
 Codice fiscale: **04062560653** N. Aut. Albo: **NA015262** del **02/07/2021**

4) Tipo di rifiuti non pericolosi
 adottati nel proprio stabilimento di

5) Note:

6) Caratteristiche del rifiuto:
 Descrizione: **Terra e rocce, diverse da quelle di cui alla voce 17 05 03**

Codice Europeo: **EER** / **170504**
 Stato fisico: **Solido non polverulento** | 1 | 2 | 3 | 4 |
 Caratteristiche di pericolo: **Non Pericolosa**
 N. colli / Contenitori: /

7) Rifiuto destinato a: **Ric. rec. di sostanze inorganiche** Codice: **R5** [Recupero smaltimento]

8) Caratteristiche chimico/fisiche:

9) Quantità (Kg. o litri) **P.P. Kg. 15.000** (P. lordo) Tara) Peso da verificarsi a destino

10) Percorso (se diverso dal più breve)

11) Trasporto sottoposto a normativa ADR/RID: (SI - NO) SI

12) FIRME
 FIRMA DEL PRODUTTORE/DETTENTORE: **MAURO MARRA**
 FIRMA DEL TRASPORTATORE: **TRASPORTATORE**

13) Cognome e Nome conducente: **MAURO MARRA** Inizio trasporto: Data: **19/11/2021** Ora: **05:06**

14) Marca automezzo: **OE147HP** Rimorchio:

Si dichiara che il carico è stato:
 Accettato per intero
 Accettato per la seguente quantità: Lt. Kg. **23060**
 Respiro per le seguenti motivazioni:

SPAZIO PER LA VIDIMAZIONE



A.L.A.
DI GENIO COSTRUZIONI s.r.l.
RIFIUTO ACCETTATO

intubato 21 *10.21*



A.L.A. Di Genio Costruzioni s.r.l.
 Produzione e vendita di Inerti lavati e Inerti riciclati
 Raccolta, stoccaggio, trasporto, trattamento e recupero rifiuti edili
 Sbrancamenti - Trasporti - Demolizioni - Nolo automezzi
 Gestione isole ecologiche - Spazzamento raccolta e trasporto rifiuti urbani
 Lavori edili, pubblici e privati
 C.da Scifro, 1 - 84046 Marina di Ascea (SA) - Tel. e Fax: 0974 971314
 www.aladigenio.it - email: info@aladigenio.it - Partita IVA 04062560653
 Autorizzazione Regionale Comprovata per il trattamento rifiuti edili non pericolosi
 Iscrizione al Diritto Ponderale Gestori Ambientali



Serie e Numero: **XAE 0005860 /2021**

Data emissione
 Formulario

23/11/2021

NUMERO
 REGISTRO

FORMULARIO DI IDENTIFICAZIONE RIFIUTO (D.Lgs. n. 152 del 03/04/2006 art. 194)

Produttore/Detentore:
 Località:
 Codice Fiscale: N. Aut. Albo: del

GUGLIUCCIELLO COSTRUZIONI S.R.L. - LOC. PAGLIARONE - SERRE (SA) 84020
CIG 8171B9FAF - Distretto B2
84060 ORRIA - SA
04770770651 N. Aut. Albo: del

Destinatario:
 luogo di destinazione:
 Codice fiscale: N. Aut. Albo: del

A.L.A. DI GENIO COSTRUZIONI S.R.L.
C. DA SCIFRO, 1
84046 ASCEA SA
04062560653 N. Aut. Albo: **AUA N.1** del **10/11/2017**

Trasportatore del rifiuto:
 indirizzo:
 Codice fiscale: N. Aut. Albo: del

A.L.A. DI GENIO COSTRUZIONI S.R.L.
C. DA SCIFRO, 1
84046 ASCEA SA
04062560653 N. Aut. Albo: **NA015262** del **02/07/2021**

Asporto di rifiuti: non pericolosi
 adottati nel proprio stabilimento di

annotazioni:

1

Caratteristiche del rifiuto:
 Descrizione:

Terra e roccia, diverse da quelle di cui alla voce 17 05 03

Codice Europeo: **E.E.R.** / **170504**
 Stato fisico: **Solido non polverizzante** 1 2 3 4
 Caratteristiche di pericolo: **Non Pericoloso**
 N. colli / Contenitori: **/**

Rifiuto destinato a:
 Caratteristiche chimico/fisiche:

Riciclo di sostanze inorganiche Codice: **R5** [Recupero smaltimento]

Quantità (Kg. o litri) (P.P. Kg. **15.000** (P. lordo) Tara) Peso da verificarsi a destino

Percorso (se diverso dal più breve)
 Trasporto sottoposto a normativa ADR/RID: (SI - NO)

FIRME

FIRMA DEL PRODUTTORE/DETTENTORE: **MAURO MARRA**
 FIRMA DEL TRASPORTATORE: **GUGLIUCCIELLO**

Cognome e Nome conducente: **MAURO MARRA** Inizio trasporto: Data: **23/11/2021** Ora: **07.40**

Veicolo automezzo: **GE147HR** Rimorchio:

Si dichiara che il carico è stato:
 Accettato per intero
 Accettato per la seguente quantità: Lt. Kg. **152240**
 Respinto per le seguenti motivazioni:
A.L.A. DI GENIO COSTRUZIONI s.r.l.
RIFIUTO ACCETTATO





A.L.A. Di Genio Costruzioni s.r.l.
 Produzione e vendita di inerti lavati e inerti riciclati
 Raccolta, stoccaggio, trasporto, trattamento e recupero rifiuti edili
 Sbiancamenti - Trasporti - Demolizioni - Nolo automezzi
 Gestione isole ecologiche - Spazzamento raccolta e trasporto rifiuti urbani
 Lavori edili, pubblici e privati
 C.da Scifro, 1 - 84046 Marina di Ascea (SA) - Tel. e Fax 0974 971514
 www.aladigenio.it - email: info@aladigenio.it - Partita IVA 04062560653
 Autorizzazione Regione Campania per il trattamento di rifiuti edili non pericolosi
 Iscrizione all'Albo Nazionale Gestori Ambientali



Serie e Numero: **XAE 0005863 /2021**

Data emissione
 Formulário: **24/11/2021**

NUMERO
 REGISTRO

FORMULARIO DI IDENTIFICAZIONE RIFIUTO (D.Lgs. n. 152 del 03/04/2006 art. 101)

1) Produttore/Detentore:
 ità locale: **GUGLIUCCIELLO COSTRUZIONI S.R.L. - LOC. PAGLIARONE - SERRE (SA) 84028**
013-8171840FAF Distretto B2
84080 ORRIA SA
 idice Fiscale: **04770770651** N. Aut. Albo: del

1) Destinatario:
 ogo di destinazione: **A.L.A. DI GENIO COSTRUZIONI S.R.L.**
C.DA SCIFRO, 1
84046 ASCEA SA
 idice fiscale: **04062560653** N. Aut. Albo: **AUA N.1** del **13/11/2017**

1) Trasportatore del rifiuto:
 iririzzo: **A.L.A. DI GENIO COSTRUZIONI S.R.L.**
C.DA SCIFRO, 1
84046 ASCEA SA
 idice fiscale: **04062560653** N. Aut. Albo: **NA015262** del **02/07/2021**

sparto di rifiuti non pericolosi
 odotti nel proprio stabilimento di

otazioni:

1) Caratteristiche del rifiuto:
 Descrizione: **Terra e rocce, diverse da quelle di cui alla voce 17.05.03**

Codice Europeo: **17.05.03**
 Stato fisico: **Solido non polverulento** | 1 | 2 | 3 | 4 |
 Caratteristiche di pericolo: **Non Pericoloso**
 N. colli / Contenitori: /

1) Rifiuto destinato a:
 aratteristiche chimico/fisiche: **Riciccolo di sostanze inorganiche** Codice: **R05** [Recupero smaltimento]

1) Quantità (Kg. o litri) **P.P. Kg. 18.000** (P. lordo) Tara) Peso da verificarsi a destino

1) Percorso (se diverso dal più breve)
 1) Trasporto sottoposto a normativa ADR/RID: (SI - NO)

1) FIRME
 FIRMA DEL PRODUTTORE/DETTENTORE: **PRODUTTORE/DETTENTORE**
 FIRMA DEL TRASPORTATORE: **TRASPORTATORE**

1) Cognome e Nome conducente: **CRISTIAN D'AURIA** Inizio trasporto: Data: **24/11/2021** Ora: **04:25**

1) targa automezzo: **QE147HP** Rimorchio:

Si dichiara che il carico è stato:
 Accettato per intero
 Accettato per la seguente quantità: Lt. Kg. **22580**
 Respinto per le seguenti motivazioni:
DI GENIO COSTRUZIONI s.r.l.



FORMULARIO RIFIUTI

0 Leg. 448 (Finale 1997, n. 25) art. 25 e s.m.i.
 0 R. 44/02 (Art. 1826, n. 14)
 0 Circolare Ministero Ambiente 9 Aprile 2003
 0 Leg. 3 luglio 2009, n. 152, art. 153 e s.m.i. (152)
 0 Leg. 2 dicembre 2009, n. 206

NUMERO REGISTRO

DATA DI EMISSIONE DEL FORMULARIO

24/11/2021

RFJ801720 / 19

1 PRODUTTORE o DETENTORE

Denominazione o Ragione sociale

Unità Locale

Cod. Fisc.



DISTRETTO F2 CASAL VELINO (SA)
GUGLIUCCIOLLO COSTRUZIONI
 Via. Pugliese Area R.P. - 84028 Sorro (SA)
 Tel. - 0828.974409 - Fax: 0828.974415
 E-mail: 04770770551 - Clienti informi al N. Verde 800 010000

2 DESTINATARIO

Denominazione o Ragione sociale

Luogo di Destinazione

Cod. Fisc.

N. Autorizz. / Albo

del

A.L.A. DIGENIO COSTRUZIONI SRL
P.O.A. SCIERO N° 84026 ASCLA (SA)

04062560653 N. Autorizz. / Albo **A.U.A.N.A.** del **11/31/17**

3 TRASPORTATORE

Denominazione o Ragione sociale

Inizio

Cod. Fisc.

N. Autorizz. / Albo

del



GUGLIUCCIOLLO COSTRUZIONI
 Via. Pugliese Area R.P. - 84028 Sorro (SA)
 Tel. - 0828.974409 - Fax: 0828.974415
 E-mail: 04770770551 - Clienti informi al N. Verde 800 010000

NA 1012 del **17/03/11**

Trasporto di rifiuti non pericolosi prodotti nel proprio stabilimento di

CANTIERE CONSorzio VELLA
DISTRETTO F2 CASAL VELINO (SA)

ANNOTAZIONI

4 CARATTERISTICHE DEL RIFIUTO

Denominazione / Descrizione del rifiuto

CODICE del RIFIUTO (*)

STATO FISICO

1 2 3 4

CARATTERISTICHE DI PERICOLO

IL CONTENUTORE

C101 170504

SOLIDO NE

NON PERICOLOSO

5 DESTINAZIONE DEL RIFIUTO

Recupero Smaltimento

CARATTERISTICHE CHIMICO-FISICHE

VEDI TEST DI CESSIONE

6 QUANTITÀ

Kg

Litri

Pesa da verificare e destinare

7 PERCORSO

Se diverso dal più breve

PIU BREVE

8 TRASPORTO SOTTOPOSTO A NORMATIVA ADR / RID

SI

NO

9 FIRME

FIRMA DEL PRODUTTORE/DETTATORE

FIRMA DEL TRASPORTATORE

10 MODALITÀ E MEZZO DI TRASPORTO

Targa automezzo

AG 449 WA

Targa rimorcia

Cognome e Nome Conducente

OPRANZIA FRANCESCO

Data e Ora Inizio trasporto

24/11/2021 10:30

11 RISERVATO AL DESTINATARIO

Si dichiara che il carico è stato:

Accettato per intero

Accettato per la seguente quantità:

Kg

Litri

24700

Aspirato per le seguenti motivazioni:

Data

24/11/2021

Firma del Destinatario

A.L.A. DIGENIO COSTRUZIONI s.r.l.
RIFIUTO ACCETTATO

GARANZIA SEZIONE SECONDA SEZIONE TERZA SEZIONE QUARTA SEZIONE QUINTA SEZIONE SESTIMA SEZIONE SEPTIMA SEZIONE OTTAVA SEZIONE

(*) Dal primo giugno 2015 si applica il Nuovo Elenco Europeo dei Rifiuti contenuto nella Decisione 2017/655/UE (GU L 30 dicembre 2017) - Al serial dell'art. 15, secondo comma del D.Lgs. n. 2037, le copie devono essere conservate per 5 anni.

FORMULARIO RIFIUTI

D.Lgs. n° 151/2007, art. 22 (art. 18 ex art. 1)
D.M. del 1° aprile 1999, n° 145
Decreto Ministeriale Ambientale 9 aprile 2002
D.Lgs. 3 aprile 2006, n° 351, art. 199 e linee guida
D.Lgs. 3 dicembre 2015, n° 209

NUMERO REGISTRO

DATA DI EMISSIONE DEL FORMULARIO

30/11/2021

RFJ801722 / 19

1 PRODUTTORE o DETENTORE

Denominazione o Ragione sociale



DISTRETTO F2 PAVOL VILINO

Unità Locale

GUGLIUCCIELLO COSTRUZIONI

Loc. Pegliarone Area RLR - 84028 Sorbo (SA)

Tel.: 0878.974609 - Fax: 0878.974415

E-mail: 0477077@gu - C/Cassa Solenne M. San p. 2.98

Cod. fisc.

N. Autoriz. / Albo

del

2 DESTINATARIO

Denominazione o Ragione sociale

ALA DI GENIO COSTRUZIONI S.R.L.

Luogo di Destinazione

C. DA SCIRO NI SA 46 ASCEA (CA)

3 TRASPORTATORE

Denominazione o Ragione sociale



GUGLIUCCIELLO COSTRUZIONI

Loc. Pegliarone Area RLR - 84028 Sorbo (SA)

Tel.: 0878.974609 - Fax: 0878.974415

E-mail: 0477077@gu - C/Cassa Solenne M. San p. 2.98

Indirizzo

Cod. fisc.

N. Autoriz. / Albo

del

NA 1012

Trasporto di rifiuti non pericolosi prodotti nel proprio stabilimento

SÌ

CANTIERE DI CONSOLIDAMENTO

DISTRETTO F2 PAVOL VILINO (CA)

ANNOTAZIONI

4 CARATTERISTICHE DEL RIFIUTO

Denominazione / Descrizione del rifiuto

SERRA E PAVOLA

CODICE del RIFIUTO*

SIND FISCO

1 2 3 4

CARATTERISTICHE DI PERICOLO

N. DALLI/OCCORRENZE

16 01 05 04

simbo NE

NON PERICOLOSO

5 DESTINAZIONE DEL RIFIUTO

Recupero Smaltimento

PS

CARATTERISTICHE CHIMICO-FISICHE

VEDI TEST DI DISCUSSIONE

6 QUANTITÀ

Kg

Litri

P. lordo

Tiro

Peso da verificare al destino

7 PERCORSO

Se diverso dal più breve

PIU BREVE

8 TRASPORTO SOTTOPOSTO A NORMATIVA ADR / RID

SÌ

NO

9 FIRME

FIRMA DEL PRODUTTORE/DETTENTORE

FIRMA DEL TRASPORTATORE

10 MODALITÀ E MEZZO DI TRASPORTO

Targa automezzo

26449 WA

Targa rimorchiato

Cognome o Nome

Conducente

BOGHIACCA FRANCESCO

Data e Ora inizio trasporto

30/11/2021 14/100

11 RISERVATO AL DESTINATARIO

Si dichiara che il carico è stato:

Accettato per intero

Accettato per le seguenti quantità:

Kg

Litri

21360

Respinto per le seguenti motivazioni:

Data

30/11/2021

Or

14/100

Firma del Destinatario

DI GENIO COSTRUZIONI S.R.L.
RIFIUTO ACCETTATO



FORMULARIO RIFIUTI

D.Lgs. del 5 Settembre 1997, n. 22 (art. 15 e s.m.)
D.M. del 11 aprile 1998, n. 145
Decreto Ministero Ambiente 9 aprile 2002
D.Lgs. 3 luglio 2005, n. 152, art. 173 e s.m. integ.
D.Lgs. 3 dicembre 2005, n. 205

NUMERO REGISTRO

DATA DI EMISSIONE DEL FORMULARIO

1 PRODUTTORE o DETENTORE

Denominazione o Ragione sociale

Unità Locale

Cod. Fisc.

DISTRETTO 72 20146 VERINO

GUGLIUCCIOLLO COSTRUZIONI

Loc. Pugliese Area R.L.P. - 84028 Sommo (SA)

Tel: 0828.974609 - Fax: 0828.974415

E. e fax: 04770770451 - CCIAA Salerno N. 44444444

2 DESTINATARIO

Denominazione o Ragione sociale

Luogo di Destinazione

Cod. Fisc.

N. Autorizz. / Albo

del

A LA DIGNITA' COSTRUZIONI S.p.A.
P.zza Scieroni 24 84028 Sommo (SA)

04067660653 N. Autorizz. / Albo AVANA del 11.31.11.14

3 TRASPORTATORE

Denominazione o Ragione sociale

Indirizzo

Cod. Fisc.

N. Autorizz. / Albo

del

Loc. Pugliese Area R.L.P. - 84028 Sommo (SA)

Tel: 0828.974609 - Fax: 0828.974415

E. e fax: 04770770451 - CCIAA Salerno N. 44444444

NA 1012 del 11.31.11.14
SOCIETA' DI CONSORZIO VILLA
DISTRETTO 72 20146 VERINO (SA)

ANNOTAZIONI

4 CARATTERISTICHE DEL RIFIUTO

Denominazione / Descrizione del rifiuto

CODICE del RIFIUTO*

STATO FISICO

1 2 3 4

CARATTERISTICHE DI PERICOLO

N. COLLEZIONATORI

17 01 02 05 06

SOLIDO NO

NON PERICOLOSO

5 DESTINAZIONE DEL RIFIUTO

Recupero Smaltimento

PS

CARATTERISTICHE CHIMICO-FISICHE

VANI TEST DI CASSIONE

6 QUANTITA'

Kg

Litri

7 PERCORSO

Se diverso dal più breve

DIRUTTO

8 TRASPORTO SOTTOPOSTO A NORMATIVA ADR / RID

SI

NO

9 FIRME

FIRMA DEL PRODUTTORE/DETTENTORE

FIRMA DEL TRASPORTATORE

10 MODALITA' E MEZZO DI TRASPORTO

Targa automezzo

Targa rimorchi

Cognome e Nome

Conducente

Data e Ora Inizio trasporto

11 RISERVATO AL DESTINATARIO

Si dichiara che il carico è stato:

Accettato per intero

Accettato per la seguente quantità:

Kg

Litri

21,520

Rispetti per le seguenti motivazioni:

Data

30/11/2021

Ora

16:50

Firma del Destinatario

DIGNITA' COSTRUZIONI s.r.l.

RIFIUTO ACCETTATO

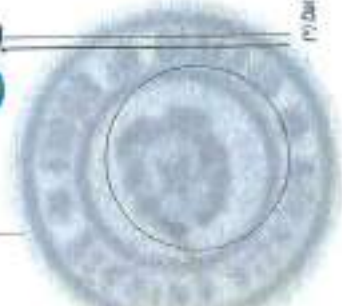

RFJ 801723 / 19

Modello conforme al D.Lgs. n. 152 del 3/7/2005, art. 173, comma 1, lett. a) e al D.Lgs. n. 205 del 3/12/2005, art. 1, comma 1, lett. a) e al D.Lgs. n. 152 del 3/7/2005, art. 173, comma 1, lett. b) e al D.Lgs. n. 205 del 3/12/2005, art. 1, comma 1, lett. b)

* Dal luglio 2010 si applica il Nuovo Sistema Europeo dei Rifiuti convenuto nella Decisione 2014/951/UE (GUUE del 30 dicembre 2014) - Al sensi dell'art. 15, secondo comma del D.Lgs. n. 205/10, le copie devono essere conservate per 5 anni.