mipaaft
ministero delle politiche agricole alimentari, forestali e del turismo

FSC Fondo per lo Sviluppo e la Coesione

PROGRAMMA OPERATIVO AGRICOLTURA 2014 - 2020

Sottopiano 2 - Interventi nel campo delle Infrastrutture irrigue

C.U.P. E96J16001360009

CONSORZIO DI BONIFICA "VELIA"

Località Piano della Rocca, 84060 - PRIGNANO CILENTO (SA)

Tel. 0974/837206 - Fax. 0974/837154 - Pec: consorziovelia@pec.it - www.consorziovelia.com

COMPLETAMENTO IMPIANTO IRRIGUO DELL'ALENTO

Sistema di distribuzione intersettoriale (3° lotto di distribuzione - 1° stralcio)

Fatt. tecnico-economica ☐ Progetto definitivo ☐ Progetto esecutivo ■

Elaborato	Scala	Data	Revisione
G7	1:2.000	Settembre 2020	1 2 **3** 4 5 6

Oggetto

Planimetria della rete su base aerofotogrammetrica

Quadrante G

TIPOLOGIA ELABORATO			
	☐ Descrittivo	■ Grafico	☐ Calcolo
☐ Economico	☐ Sicurezza	☐ Disciplinare - Contrattuale	☐ Altro

PROGETTISTA
Velia Ingegneria e Servizi Srl
Loc. Piano Della Rocca 84060 - Prignano Cilento (SA)
Tel. 0974/837206 - Pec: veliaingegneria@pec.it
Ing. Gaetano Suppa
Iscritto all'Albo degli Ingegneri di Salerno n. 1854 dal 12.09.1983

GEOLOGO
Dott. Geol. Francesco Peduto
Iscritto all'Albo dei Geologi Regione Campania n. 2683 dal 06.05.1988

RESPONSABILE UNICO DEL PROCEDIMENTO
Ing. Giancarlo Greco
Iscritto all'Albo degli Ingegneri di Salerno n. 5168 dal 11.09.2006
Consorzio di Bonifica "Velia"
Loc. Piano Della Rocca 84060 - Prignano Cilento (SA)
Tel. 0974/837206 - Fax 0974/837154 - Pec: consorziovelia@pec.it

Rif. archivio digitale - **15g.2020/Ve.Ing.**

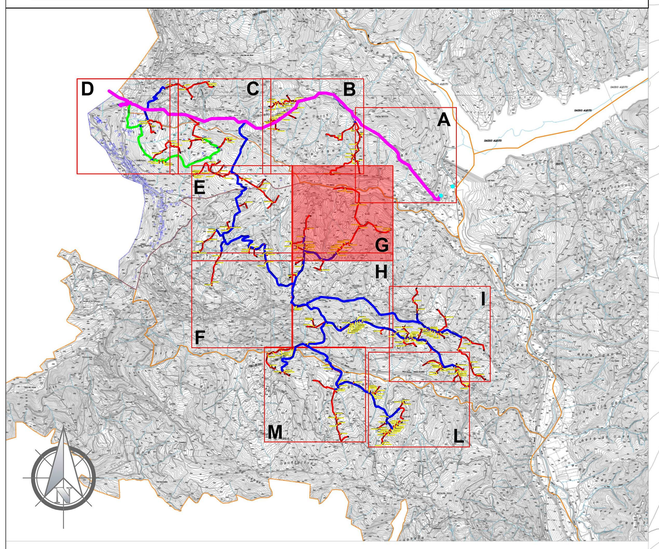

LEGENDA

Scala 1:2.000 (0 20 40 60 100 200 m.)
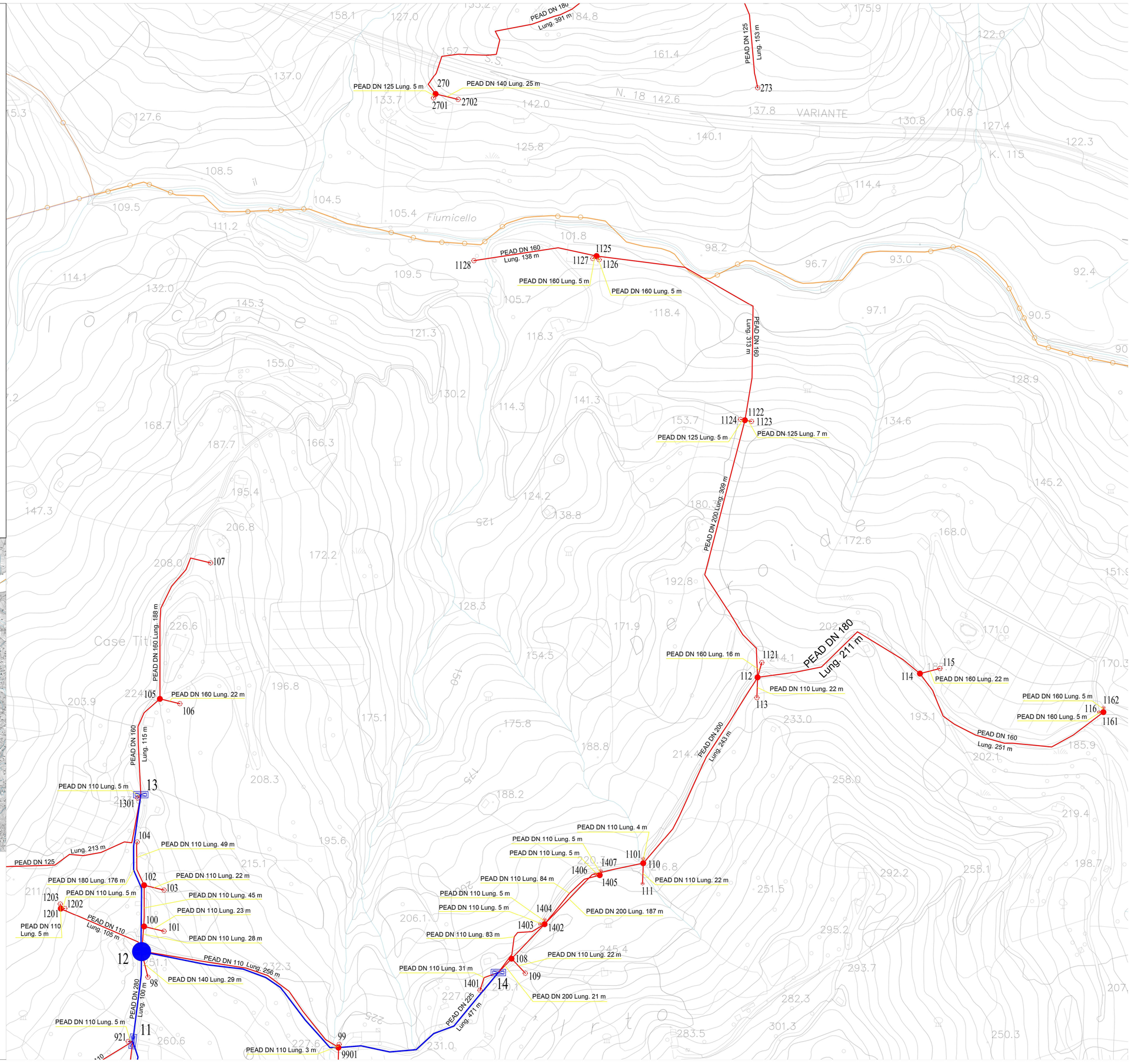
- Confine comunale
- Rete primaria di adduzione (esistente)
- Rete secondaria (esistente)
- Rete secondaria (di progetto)
- Rete terziaria (di progetto)
- Gruppo di consegna comiziale
- Nodo su rete secondaria
- Nodo su rete terziaria
- Idrante di consegna
- Interventi su centrali esistenti