

CONSORZIO DI BONIFICA "VELIA"

Località Piano della Rocca, 84060 - PRIGNANO CILENTO (SA)

Tel. 0974/837206 - Fax. 0974/837154 - Pec: consorziovelia@pec.it - www.consorziovelia.com

**COMPLETAMENTO IMPIANTO
IRRIGUO DELL'ALENTO**
**Sistema di distribuzione intersettoriale
(3° lotto di distribuzione - 1° stralcio)**

Fatt. tecnico-economica ☐ Progetto definitivo ☐ Progetto esecutivo ☒

Elaborato	68	Scala	1:2.000	Data	Settembre 2020	Revisione	<input type="checkbox"/> <input type="checkbox"/> <input checked="" type="checkbox"/> <input type="checkbox"/> <input type="checkbox"/>
-----------	----	-------	---------	------	----------------	-----------	---

Oggetto

Planimetria della rete su base aerofotogrammetrica

TIPOLOGIA	<input type="checkbox"/> Descrittivo	<input checked="" type="checkbox"/> Grafico	<input type="checkbox"/> Calcolo
-----------	--------------------------------------	---	----------------------------------

ELABORATO	<input type="checkbox"/> Descrittivo	<input checked="" type="checkbox"/> Grafico	<input type="checkbox"/> Calcolo

☐ Economico ☐ Sicurezza ☐ Disciplinare - Contrattuale ☐ Altro

PROGETTISTA
Velia Ingegneria e Servizi Srl
 Loc. PIANO DELLA ROCCA 84050 - PRIGIANICO CILENTO (SA)
 Tel. 0974/483720x - P.ecc. velia@veliaingegneria.it
Ing. Gaetano Suppa
 iscritto all'Albo degli Ingegneri di Salerno n. 1854 dal 12.09.1983

RESPONSABILE UNICO DEL PROCEDIMENTO
Ing. Giancarlo Greco
 iscritto all'Albo degli Ingegneri di Salerno n. 5168 dal 11.09.2006
Consorzio di Bonifica "Velio"
 Loc. PIANO DELLA ROCCA 84050 - PRIGIANICO CILENTO (SA)
 Tel. 0974/837206 - Fax 0974/837154 - P.ecc. consorziovelio@pec.it



RESPONSABILE UNICO DEL PROCEDIMENTO
Ing. Giancarlo Greco
 Iscritto all'Albo degli Ingegneri di Salerno n. 5168 dal 11.09.2006
 Consorzio di Bonifica "Velia"
 Loc. Piano Della Rocca 84060 - Prignano Cilento (SA)
 Tel. 0974/837206 - Fax 0974/837154 - Pec: consorziovelia@pec.it

GEOLOGO
Dott. Geol. Francesco Peduto
Iscritto all'Albo dei Geologi Regione Campania n. 2683 dal 04.05.1988

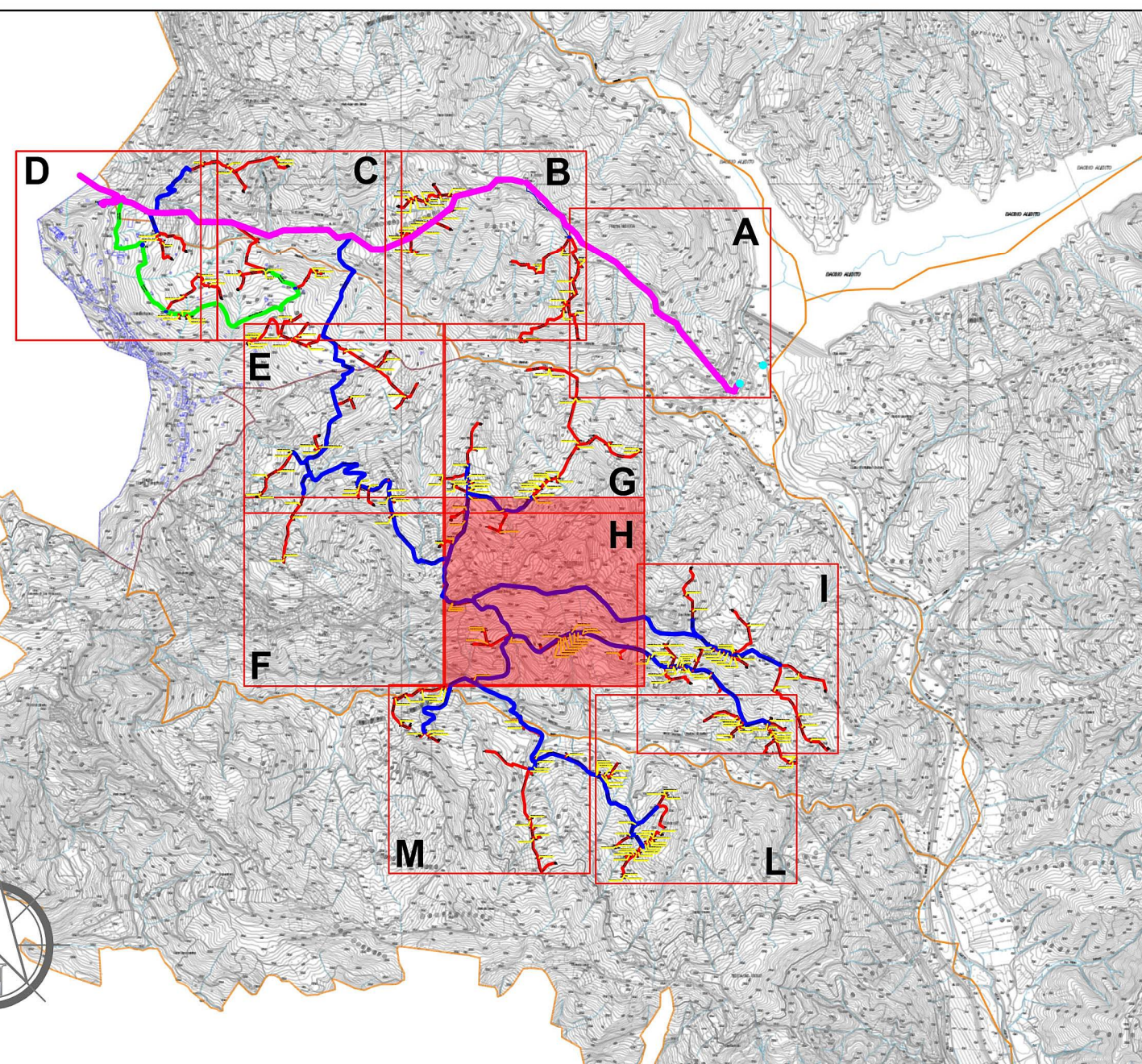
Rif. archivio digitale - 15g.2020/Ve.Ing.



LEGENDA

Scheda 1:2.00	
	Confine comunale
	Rete primaria di adduzione (esistente)
	Rete secondaria (esistente)
	Rete secondaria (di progetto)
	Rete terziaria (di progetto)

0 20 40 60 100 200 m

Scala 1:2.000

(esistente)

1

(o)

ide

Male

enti

■■■■■

