

Centrale idroelettrica rilascio MdV su due livelli con ingombro esterno in pianta 4,80 m x 2,50 m



PROGRAMMA OPERATIVO AGRICOLTURA 2014 - 2020
Sottopiano 2 - Interventi nel campo delle Infrastrutture irrigue

C.U.P. E96J16001360009

CONSORZIO DI BONIFICA "VELIA"

Località Piano della Rocca, 84060 - PRIGNANO CILENTO (SA)
Tel. 0974/837206 - Fax. 0974/837154 - Pec: consorziovelia@pec.it - www.conorziovelia.com

COMPLETAMENTO IMPIANTO IRRIGUO DELL'ALENTO
Sistema di distribuzione intersettoriale (3° lotto di distribuzione - 1° stralcio)

Fatt. tecnico-economica Progetto definitivo Progetto esecutivo

Elaborato **N2** Scala 1:50 Data Settembre 2020 Revisione **1** **2** **3** **4** **5** **6**

Oggetto **Opere strutturali della rete di distribuzione**
Carpenteria e armature centrale MdV

TIPOLOGIA ELABORATO
 Descrittivo Grafico Calcolo
 Economico Sicurezza Disciplinare - Contrattuale Altro

PROGETTISTA
Velia Ingegneria e Servizi Srl
Loc. Piano Della Rocca 84060 - Prignano Cilento (SA)
Tel. 0974/837206 - Pec: veliaingegneria@pec.it
Ing. Gaetano Suppa
Iscritto all'Albo degli Ingegneri di Salerno n. 1854 dal 12.09.1983

RESPONSABILE UNICO DEL PROCEDIMENTO
Ing. Giancarlo Greco
Iscritto all'Albo degli Ingegneri di Salerno n. 5168 dal 11.09.2006
Consorzio di Bonifica "Velia"
Loc. Piano Della Rocca 84060 - Prignano Cilento (SA)
Tel. 0974/837206 - Fax 0974/837154 - Pec: consorziovelia@pec.it

GEOLOGO
Dot. Geol. Francesco Peduto
Iscritto all'Albo dei Geologi Regione Campania n. 2683 dal 06.05.1988

Rif. archivio digitale - 15g.2020/Ve.Ing.

PLATEA DI FONDAZIONE SCARICO

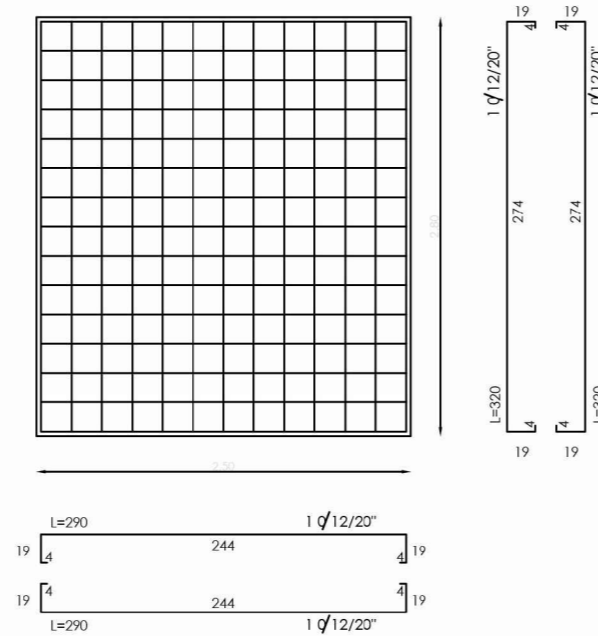

PIANTA SCARICO

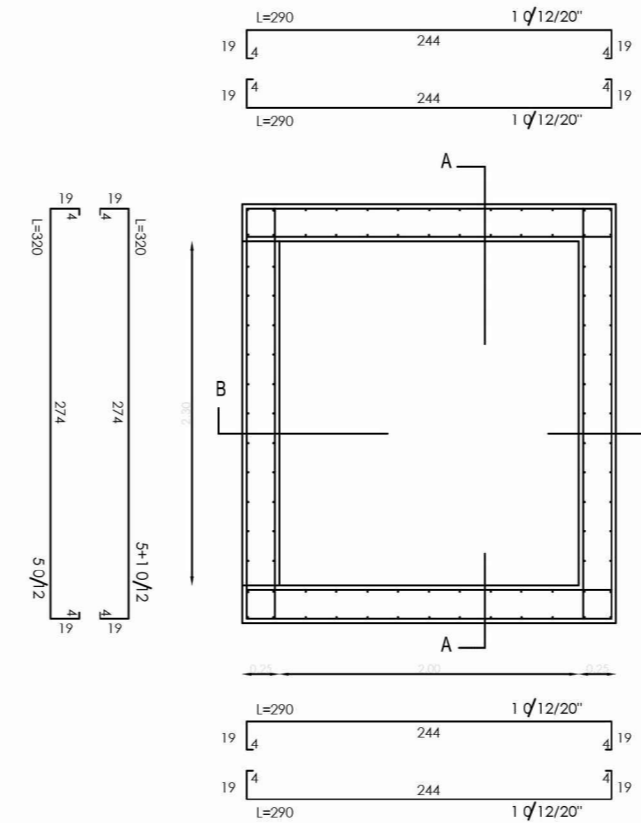

SEZIONE B-B

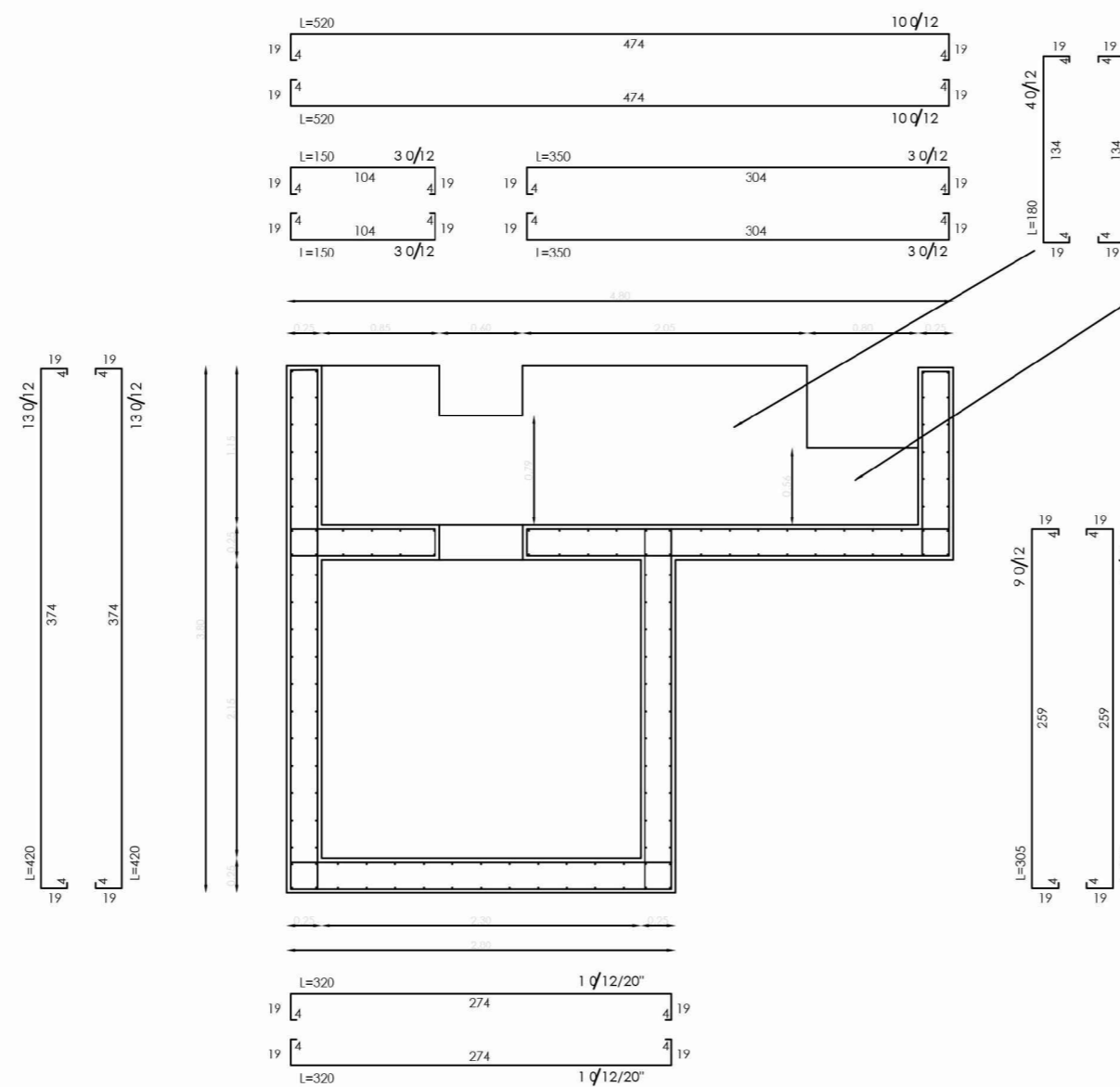

PLATEA

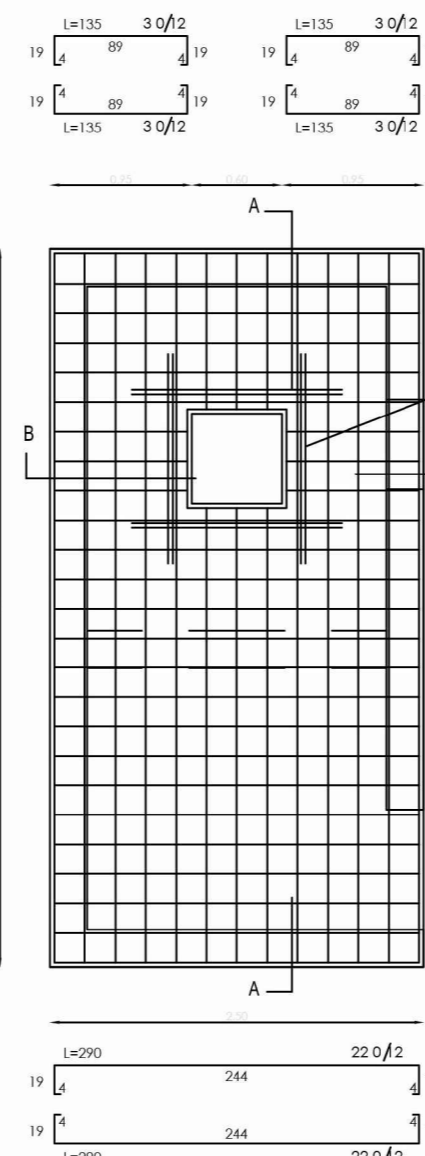

PRESCRIZIONI
Calcestruzzo Classe di resistenza C25/30 Classe di esposizione XC1-XC2
Acciaio in tondini B450C

SEZIONE A-A

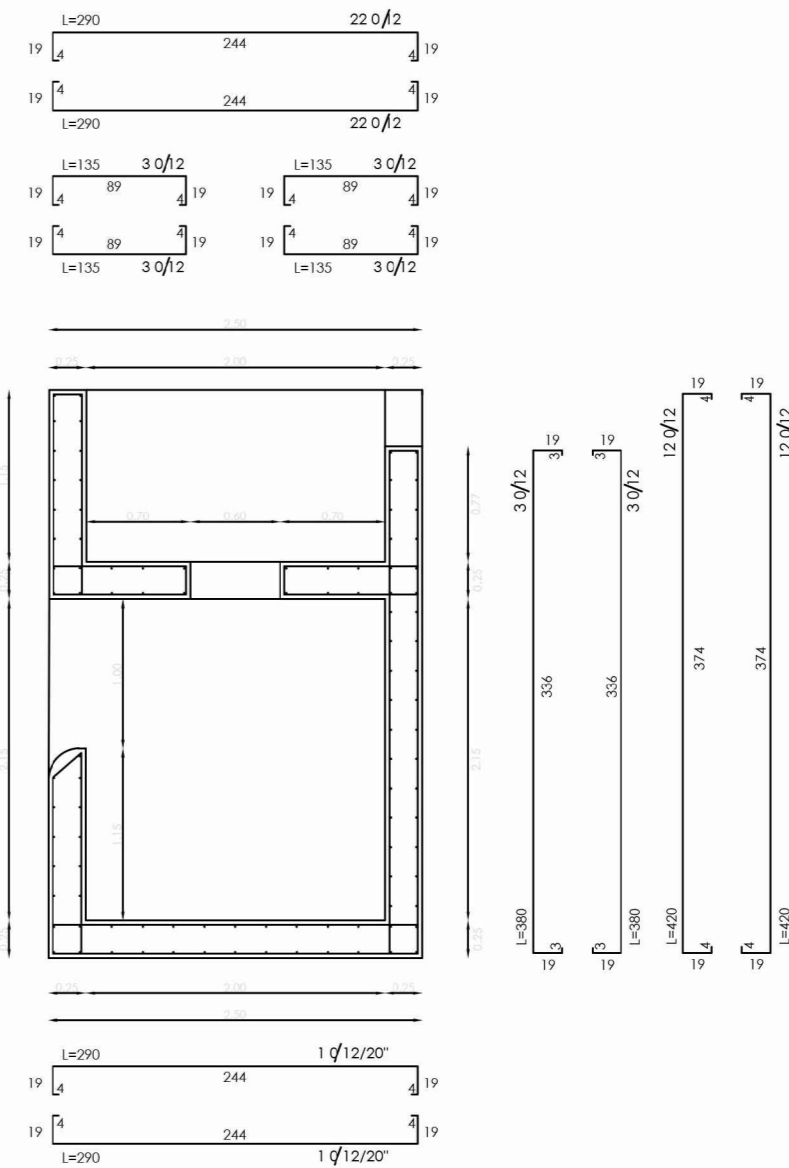

PIANTA

