

PARTICOLARE MURO

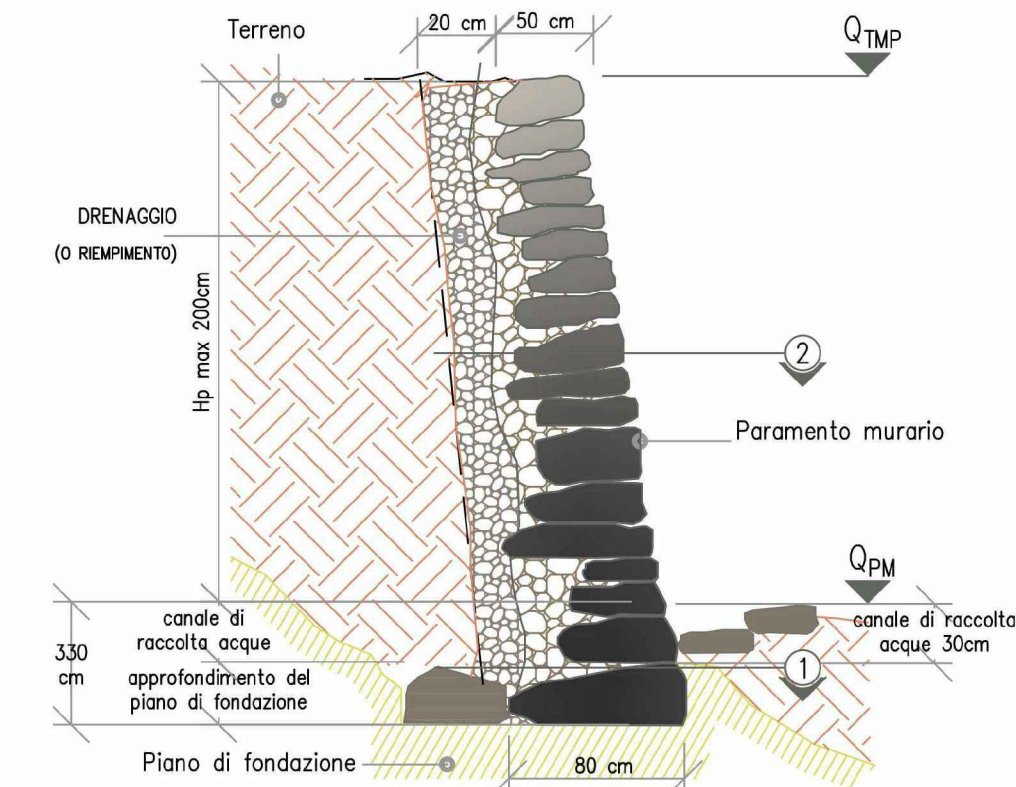

VISTA FRONTALE MURO



SEZIONE 1

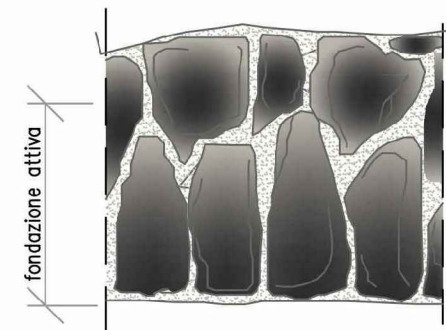

SEZIONE 2

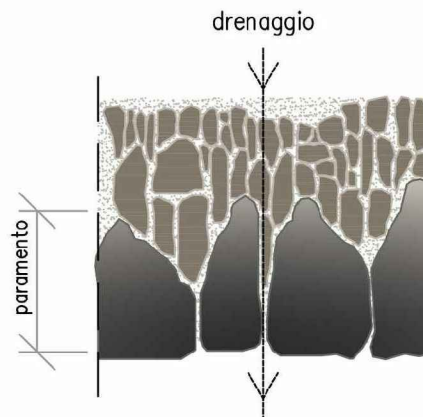

scala 1:25

STRALCIO PLANIMETRICO SU BASE CTR

scala 1:500

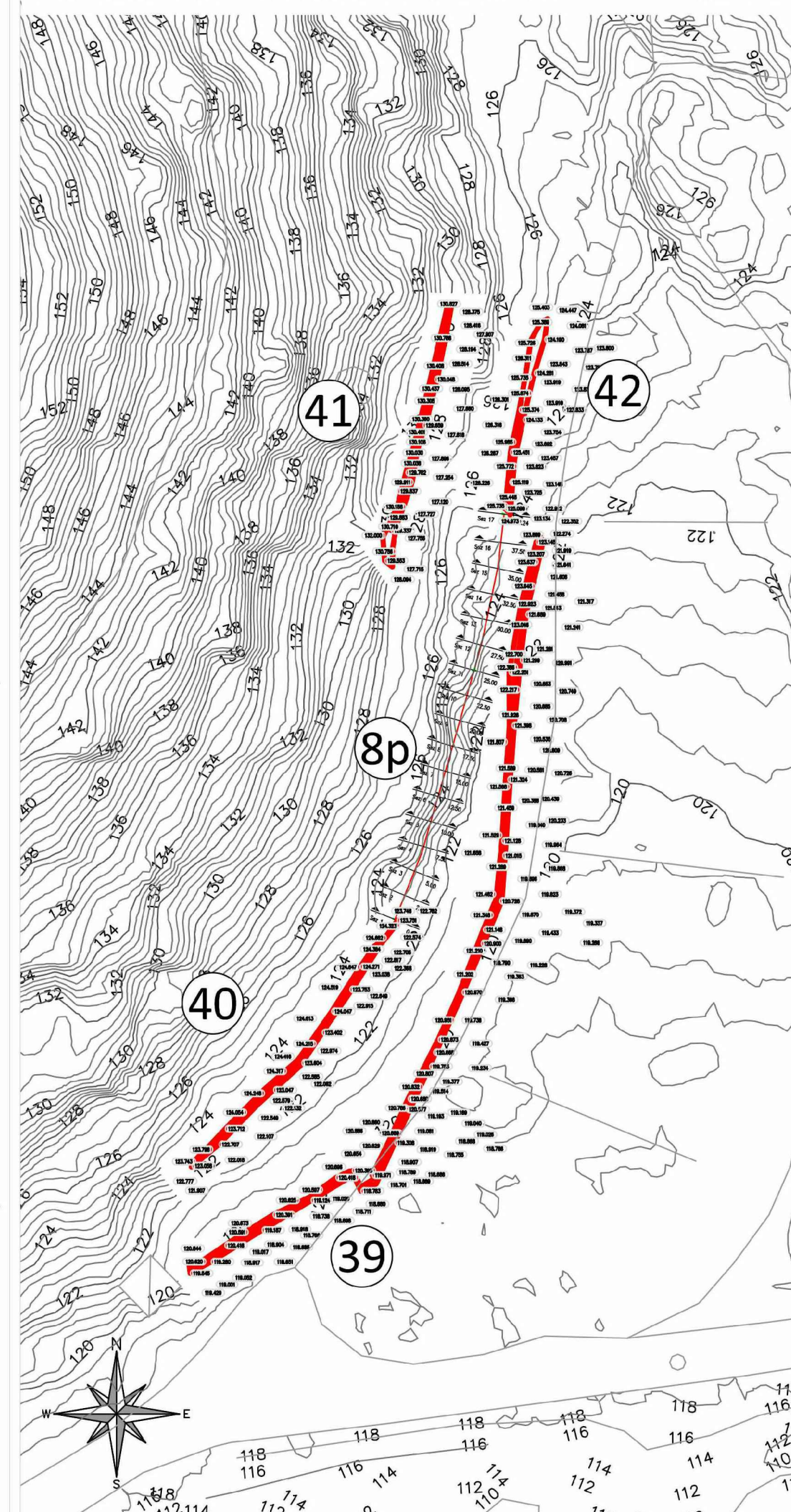

Profilo: Profilo Muro 8p  
Scala : 100:100  
Q.Rif. : 120.00

LEGENDA  
 CANALE ACQUE 30cm  
 FONDAZIONE 30cm  
 PIANORO ESISTENTE  
 PIANORO DI PROGETTO  
 MURO DI PROGETTO

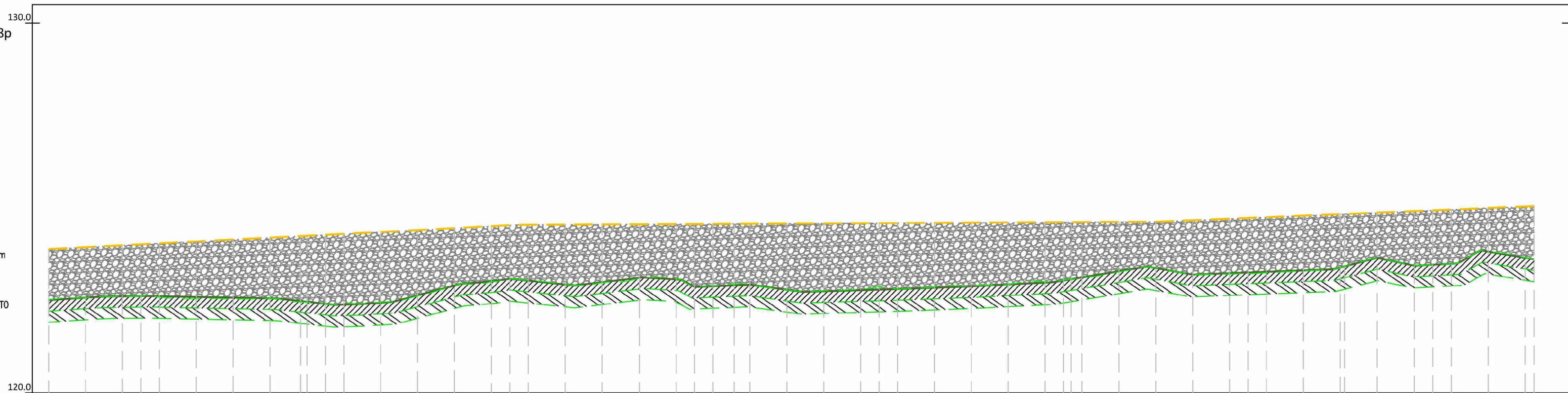

NUMERO SEZIONE	1	2	3	4	5	6	7	8	9	10	11	12	13	14	15	16	17
DISTANZE PROGRESSIVE	0.00	2.50	5.00	7.50	10.00	12.50	15.00	17.50	20.00	22.50	25.00	27.50	30.00	32.50	35.00	37.50	40.24
DISTANZE PARZIALI		2,50	2,50	2,50	2,50	2,50	2,50	2,50	2,50	2,50	2,50	2,50	2,50	2,50	2,50	2,74	
QUOTA PIEDE MURO (QPM)	122.51	122.62	122.54	122.40	122.62	123.08	122.98	122.87	122.78	122.87	122.88	123.05	123.37	123.22	123.39	123.47	123.61
QUOTA TESTA MURO PROG (QTMP)	123.89	124.02	124.15	124.28	124.40	124.53	124.55	124.57	124.58	124.59	124.60	124.62	124.63	124.73	124.83	124.94	125.05
ALTEZZA MURO (HP)	1.38	1.40	1.61	1.87	1.78	1.45	1.58	1.70	1.80	1.72	1.72	1.57	1.25	1.51	1.44	1.47	1.44

**mipaft** **FSC** Fondo per lo Sviluppo e la Coesione  
 ministero delle politiche agricole alimentari, forestali e del turismo

**PROGRAMMA OPERATIVO AGRICOLTURA 2014 - 2020**  
 Sottopiano 2 - Interventi nel campo delle Infrastrutture irrigue  
 C.U.P. E96J16001360009

**CONSORZIO DI BONIFICA "VELIA"**  
 Località Piano della Rocca, 84060 - PRIGNANO CILENTO (SA)  
 Tel. 0974/837206 - Fax. 0974/837154 - Pec: consorziovelia@pec.it - www.conorziovelia.com

**COMPLETAMENTO IMPIANTO IRRIGUO DELL'ALENTO**  
 Sistema di distribuzione intersettoriale  
 (3° lotto di distribuzione - 1° stralcio)

**INFRASTRUTTURE VERDI**

Fatt. tecnico-economica  Progetto definitivo  Progetto esecutivo

Elaborato **U16c** Scala Varie Data Settembre 2020 Revisione 1 2 3 4 5 6

Oggetto  
**Grafici di progetto muri di progetto (8P)**  
 Cicerale

TIPOLOGIA ELABORATO  
 Descrittivo  Grafico  Calcolo  
 Economico  Sicurezza  Disciplinare - Contrattuale  Altro

**PROGETTISTA**  
 Velia Ingegneria e Servizi Srl  
 Loc. Piano Della Rocca 84060 - Prignano Cilento (SA)  
 Tel. 0974/837206 - Pec: veliaingegneria@pec.it  
**Ing. Gaetano Suppa**  
 Iscritto all'Albo degli Ingegneri di Salerno n. 1854 dal 12.09.1983

**RESPONSABILE UNICO DEL PROCEDIMENTO**  
**Ing. Giancarlo Greco**  
 Iscritto all'Albo degli Ingegneri di Salerno n. 5168 dal 11.09.2006  
 Consorzio di Bonifica "Velia"  
 Loc. Piano Della Rocca 84060 - Prignano Cilento (SA)  
 Tel. 0974/837206 - Fax 0974/837154 - Pec: consorziovelia@pec.it

**GEOLOGO**  
**Dott. Geol. Vincenzo Siervo**  
 Iscritto all'Albo dei Geologi Regione Campania n. 1378 dal 08.09.1995

Rif. archivio digitale - 15g.2020/Ve.Ing.