



MINISTERO DELL'AGRICOLTURA
DELLA SOVRANITÀ ALIMENTARE
E DELLE FORESTE



**A/G.C. N. 68 COMPLETAMENTO SCHEMA IDRICO ALENTO
RETE IRRIGUA SECONDO LOTTO
DELIBERA CIPE del 19/12/2002 N° 133
C.U.P. E84E99000000011**

CONSORZIO DI BONIFICA "VELIA"

Località Piano della Rocca, 84060 - PRIGNANO CILENTO (SA)

Tel. 0974/837206 - Fax. 0974/837154 - Pec: consorziovelia@pec.it - www.consorziovelia.com

**Piano di manutenzione straordinaria
- Messa in sicurezza adduttore -
- DISTRETTO F2 -**

(artt. 6bis, 6ter e 6 quater del D.L. 19.05.2024 n. 34 convertito con modificazioni dalla L.17.07.2020 n.77)

Fatt. tecnico-economica

Progetto definitivo

Progetto esecutivo

Elaborato	B2.2a	Scala	1:2.000	Data	Settembre 2024	Revisione	<input type="checkbox"/> 1 <input checked="" type="checkbox"/> 2 <input type="checkbox"/> 3 <input type="checkbox"/> 4 <input type="checkbox"/> 5 <input type="checkbox"/> 6
-----------	--------------	-------	---------	------	----------------	-----------	--

Oggetto

**Inquadramento rispetto ai vincoli territoriali
(Condotta F2)**

**TIPOLOGIA
ELABORATO**

Descrittivo

Grafico

Calcolo

Economico

Sicurezza

Disciplinare - Contrattuale

Altro

RESPONSABILE UNICO DEL PROCEDIMENTO

Consorzio di Bonifica "Velia"

Ing. Marcello Nicodemo

Iscritto all'Albo degli Ingegneri di Salerno n. 1931 dal 16.04.1984

GEOLOGO

Dott. Geol. Angelo Elia

Iscritto all'Albo dei Geologi Regione Campania n. 582 dal 11.02.1988

PROGETTISTA

Velia Ingegneria e Servizi Srl

Località Piano della Rocca, 84060 - PRIGNANO CILENTO (SA)

Tel. 0974/837206 - Fax. 0974/837154 - Pec: veliaingegneria@pec.it - www.veliaingegneria.com

Rif. archivio digitale - **051. 2024 Ve.Ing.**

LEGGE DI BILANCIO N. 178 DEL 30.12.2020
Investimenti per l'irrigazione e l'ambiente

C.U.P. E87H21006500009

CONSORZIO DI BONIFICA "VELIA"

Località Piano della Rocca, 84060 - PRIGNANO CILENTO (SA)
Tel. 0974/837206 - Fax. 0974/837154 - Pec: consorziovelia@pec.it - www.consorziovelia.com

RETE IRRIGUA ALENTO
Piano di manutenzione straordinaria
Lotto A - Messa in sicurezza degli adduttori

Fatt. tecnico-economica Progetto definitivo Progetto esecutivo

Elaborato **B2.2a** Scala 1:2.000 Data Settembre 2021 Revisione 1 2 3 4 5 6

**Inquadramento rispetto ai vincoli territoriali
(Condotta F2)**

TIPOLOGIA ELABORATO
 Descrittivo Grafico Calcolo
 Economico Sicurezza Disciplinare - Contrattuale Altro

RESPONSABILE UNICO DEL PROCEDIMENTO
Consorzio di Bonifica "Velia"
Ing. Giancarlo Greco
Iscritto all'Albo degli Ingegneri di Salerno n. 5168 dal 11.09.2006

PROGETTISTA
Velia Ingegneria e Servizi Srl
Ing. Gaetano Suppa (Direttore tecnico)
Iscritto all'Albo degli Ingegneri di Salerno n. 1854 dal 12.09.1983

GEOLOGO
Dott. Geol. Angelo Elia
Iscritto all'Albo dei Geologi Regione Campania n. 582 dal 11.02.1988

ARCHEOLOGO
Dott.ssa Archeol. Giovanna Baldo

Rif. archivio digitale - 041.2021/Ve.Ing.

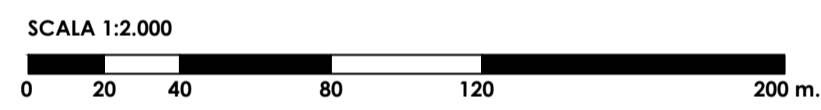
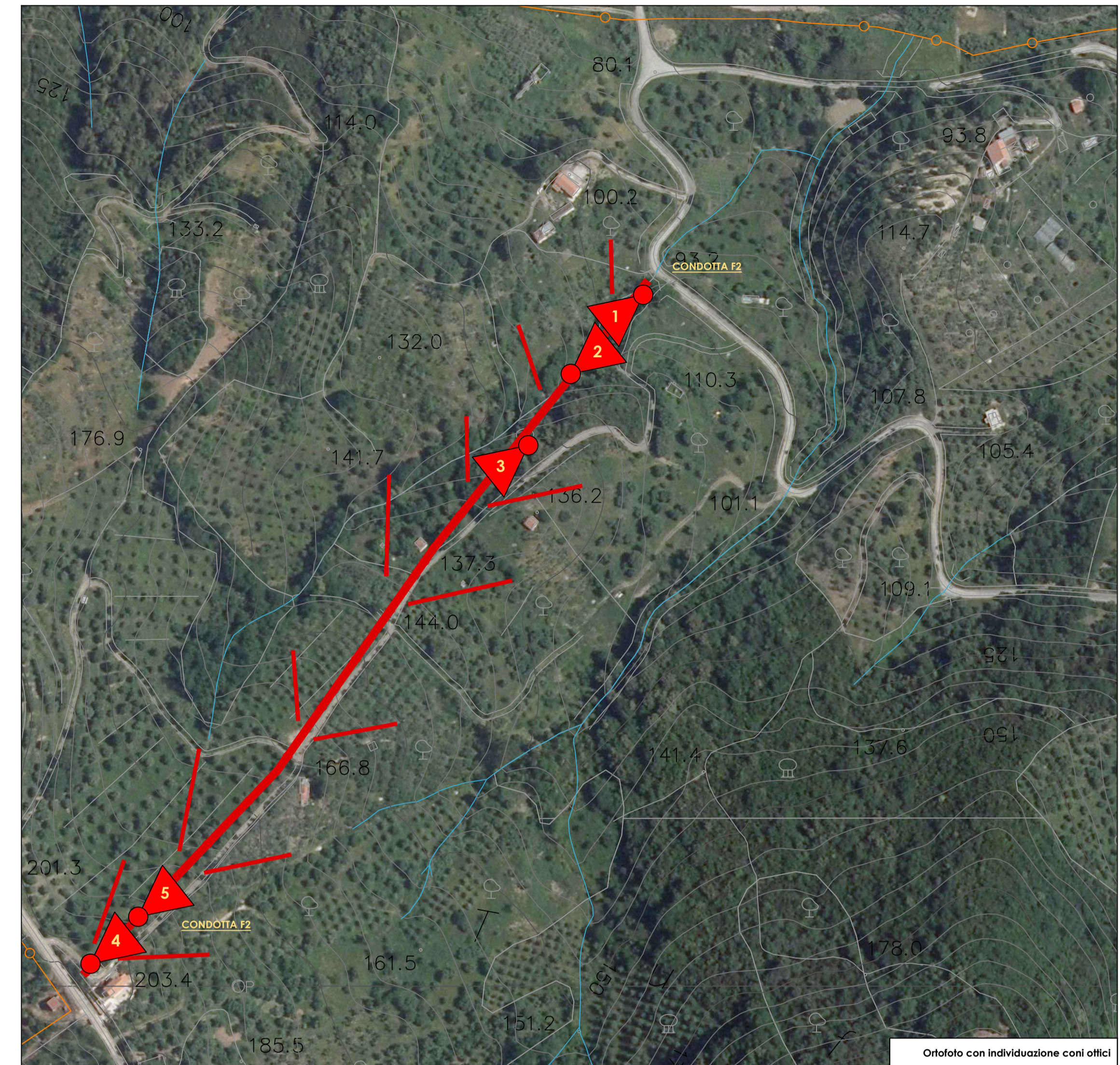
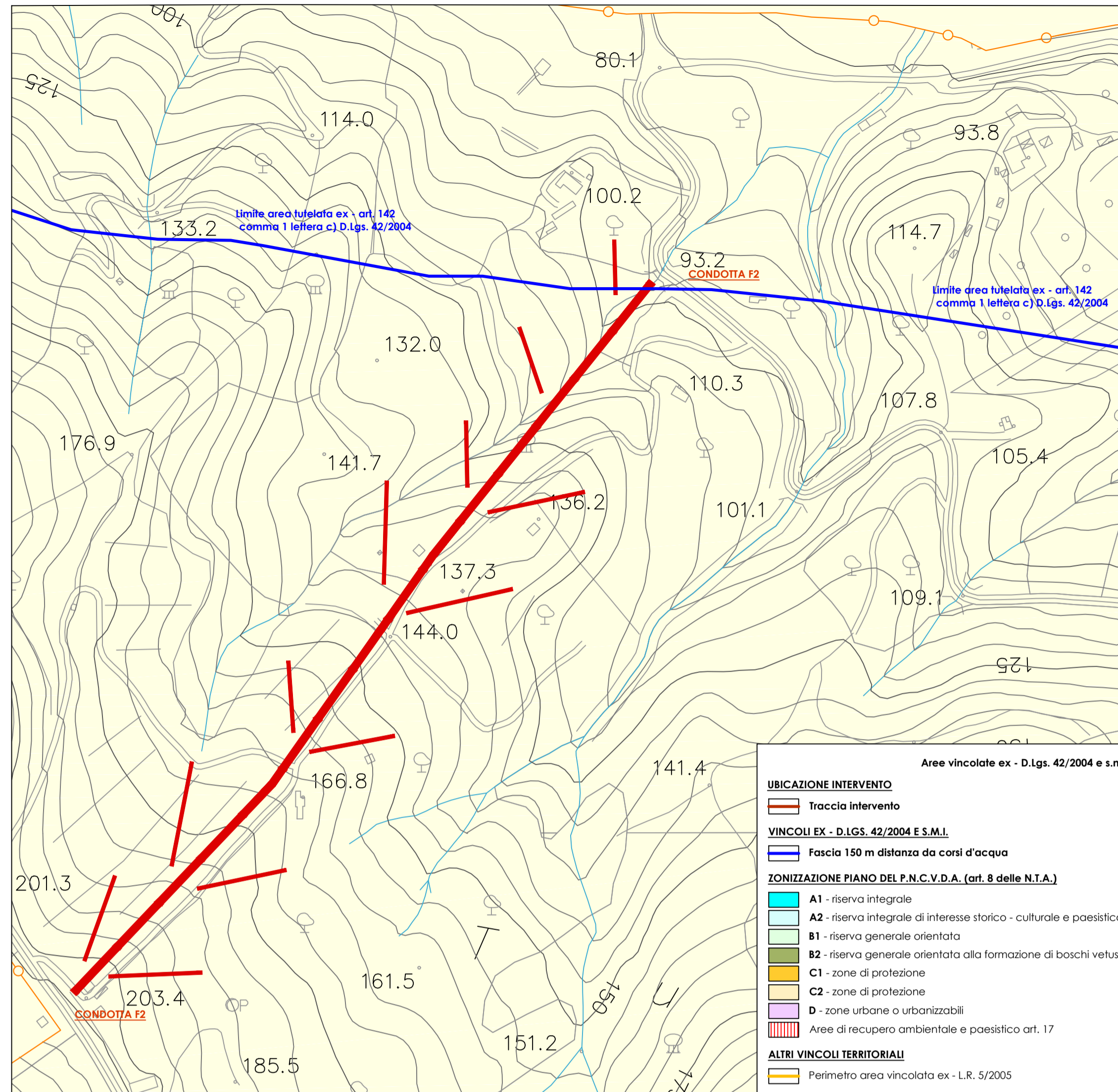

Elenco acque pubbliche

COMUNE DI CASALVELINO Pag. 29			
N°	DENOMINAZIONE (da villa verso monte)	FOCE (lo sbocco)	LIMITI entro i quali si ritiene pubblico il corso d'acqua
		1° Elenco - R. D. 07/05/1899	
223	Vallone Truvolo	Tirreno	Dalla foce al suo ultimo sfioro
224	Fiume Alento	Tirreno	Dalla foce alla confluenza sotto Gorga verso Sud.
225	Fiumicello Lauri o Fiumicello	Alento	Dallo sbocco a Km. 2.500 a monte della confluenza col Vallone Ischitelli (n°226)
226	Vallone Ischitelli inf. n° 225	Lauri	Dallo sbocco per Km. 2.000 verso monte.
227	Vallone Caspolo o Parole	Alento	Dallo sbocco fin sotto a San Giovanni verso Nord.

LEGENDA (Corine Land Cover)

- Boschi a prevalenza querce e latifoglie sempreverdi
- Boschi a prevalenza querce caducifoglie
- Boschi a prevalenza di altri latifoglie autoctoni
- Boschi a prevalenza di castagno
- Boschi a prevalenza di igrofile
- Boschi a prevalenza di latifoglie esotiche
- Boschi a prevalenza di pini mediterranei e cipressi
- Boschi a prevalenza di pini oromediterranei e montani
- Boschi e piantagioni a prevalenza di conifere esotiche
- Boschi misti di conifere e latifoglie a prevalenza di latifoglie
- Boschi misti di conifere e latifoglie a prevalenza di conifere
- Praterie continue
- Praterie discontinue
- Aree a vegetazione sclerofila. Macchia alta
- Aree a vegetazione sclerofila. Macchia bassa e garighe
- Aree a vegetazione boschiva e arbustiva in evoluzione
- Spiagge, dune e sabbie
- Rocce nude, fatisse, rupi e affioramenti
- Aree con vegetazione rada
- Aree percorse da incendi

