



MINISTERO DELL'AGRICOLTURA
DELLA SOVRANITÀ ALIMENTARE
E DELLE FORESTE



**A/G.C. N. 68 COMPLETAMENTO SCHEMA IDRICO ALENTO
RETE IRRIGUA SECONDO LOTTO
DELIBERA CIPE del 19/12/2002 N° 133
C.U.P. E84E99000000011**

CONSORZIO DI BONIFICA "VELIA"

Località Piano della Rocca, 84060 - PRIGNANO CILENTO (SA)

Tel. 0974/837206 - Fax. 0974/837154 - Pec: consorziovelia@pec.it - www.consorziovelia.com

**Piano di manutenzione straordinaria
- Messa in sicurezza adduttore -
- DISTRETTO F2 -**

(artt. 6bis, 6ter e 6 quater del D.L. 19.05.2024 n. 34 convertito con modificazioni dalla L.17.07.2020 n.77)

Fatt. tecnico-economica

Progetto definitivo

Progetto esecutivo

Elaborato **B4** Scala - Data Settembre 2024 Revisione 1 2 3 4 5 6

Oggetto

**RILIEVI
Libretto di campagna e dei rilievi celerimetrici**

**TIPOLOGIA
ELABORATO**

Descrittivo

Grafico

Calcolo

Economico

Sicurezza

Disciplinare - Contrattuale

Altro

RESPONSABILE UNICO DEL PROCEDIMENTO

Consorzio di Bonifica "Velia"

Ing. Marcello Nicodemo

Iscritto all'Albo degli Ingegneri di Salerno n. 1931 dal 16.04.1984

GEOLOGO

Dott. Geol. Angelo Elia

Iscritto all'Albo dei Geologi Regione Campania n. 582 dal 11.02.1988

PROGETTISTA

Velia Ingegneria e Servizi Srl

Località Piano della Rocca, 84060 - PRIGNANO CILENTO (SA)

Tel. 0974/837206 - Fax. 0974/837154 - Pec: veliaingegneria@pec.it - www.veliaingegneria.com

Rif. archivio digitale - **051. 2024 Ve.Ing.**

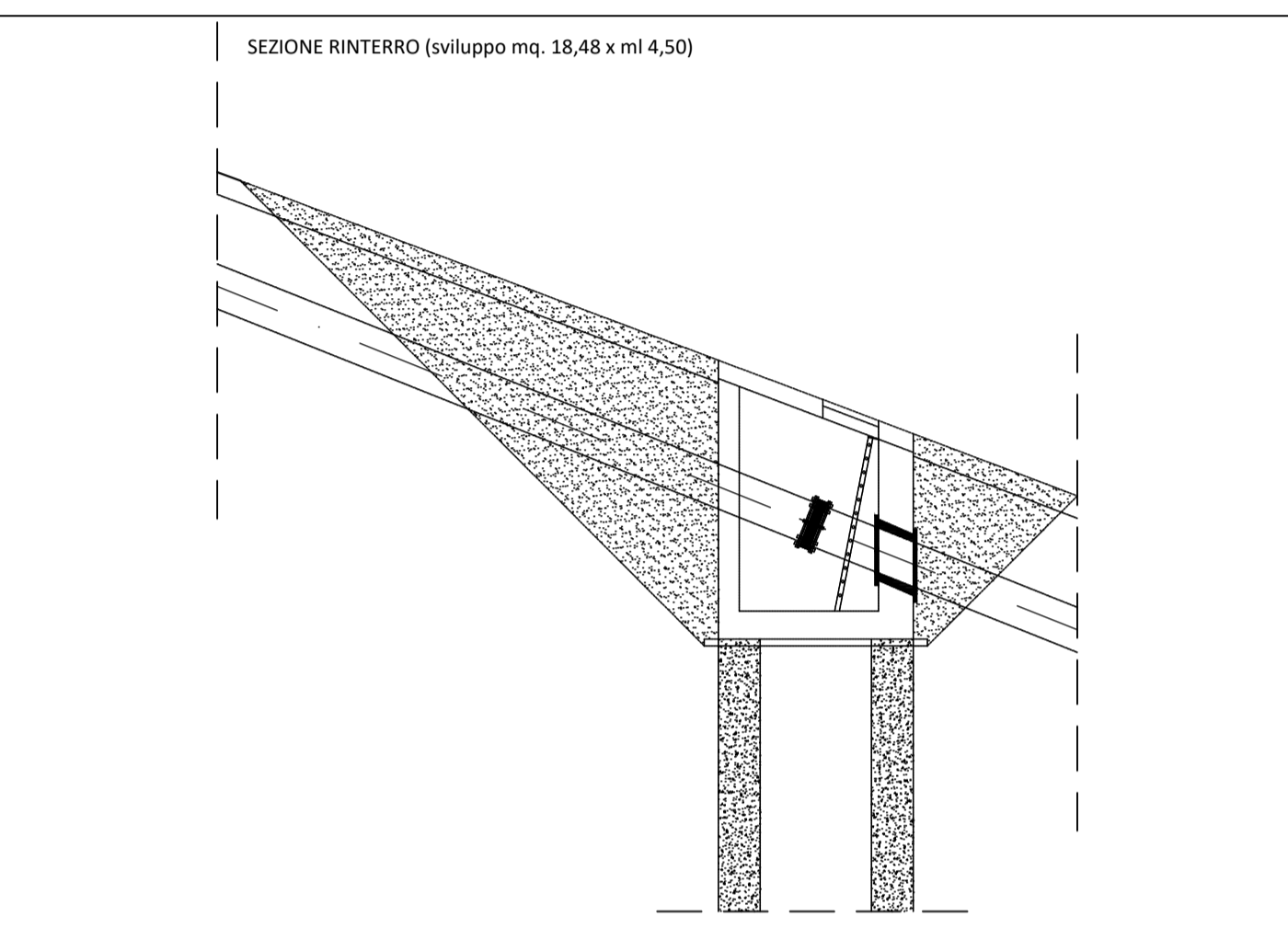
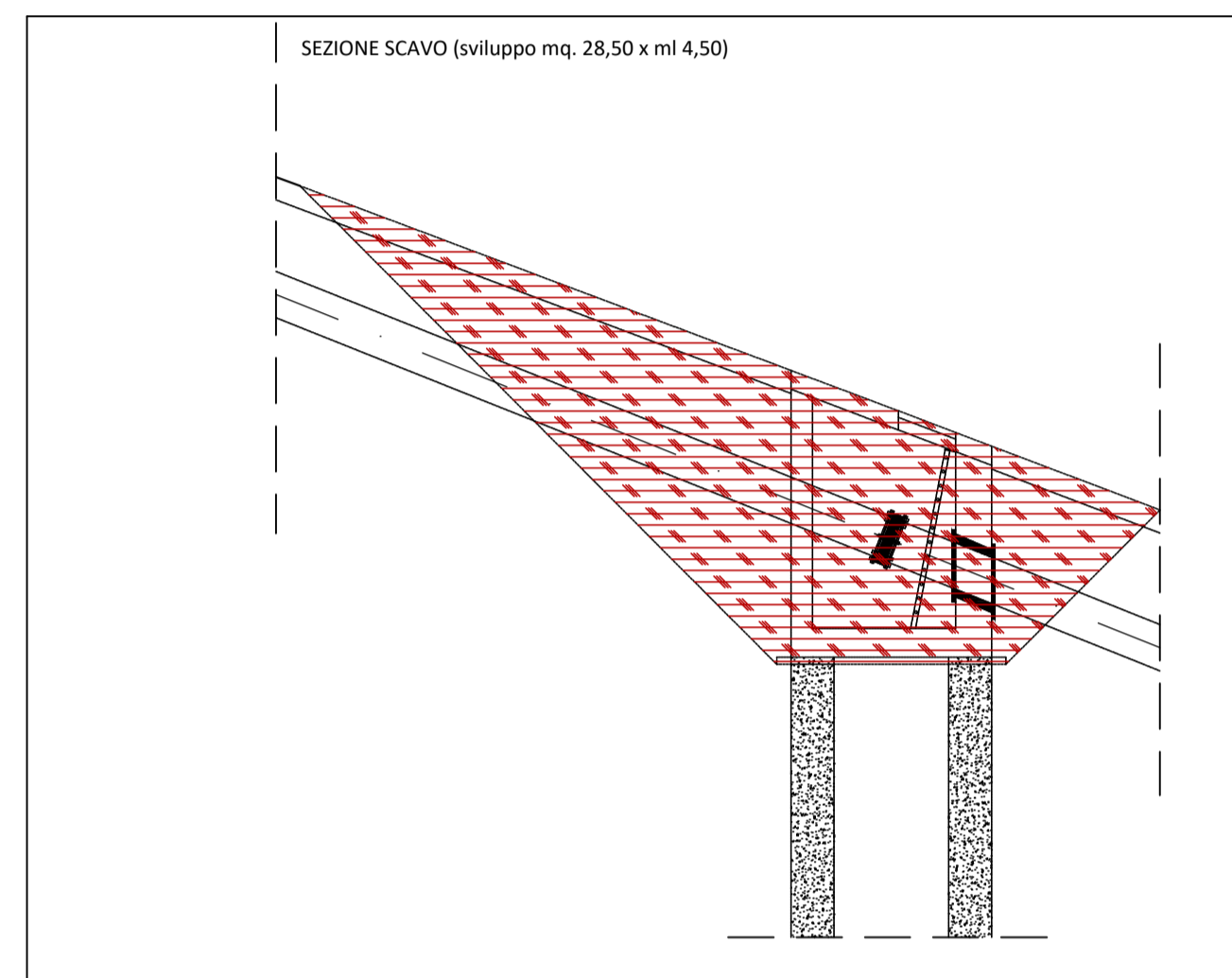
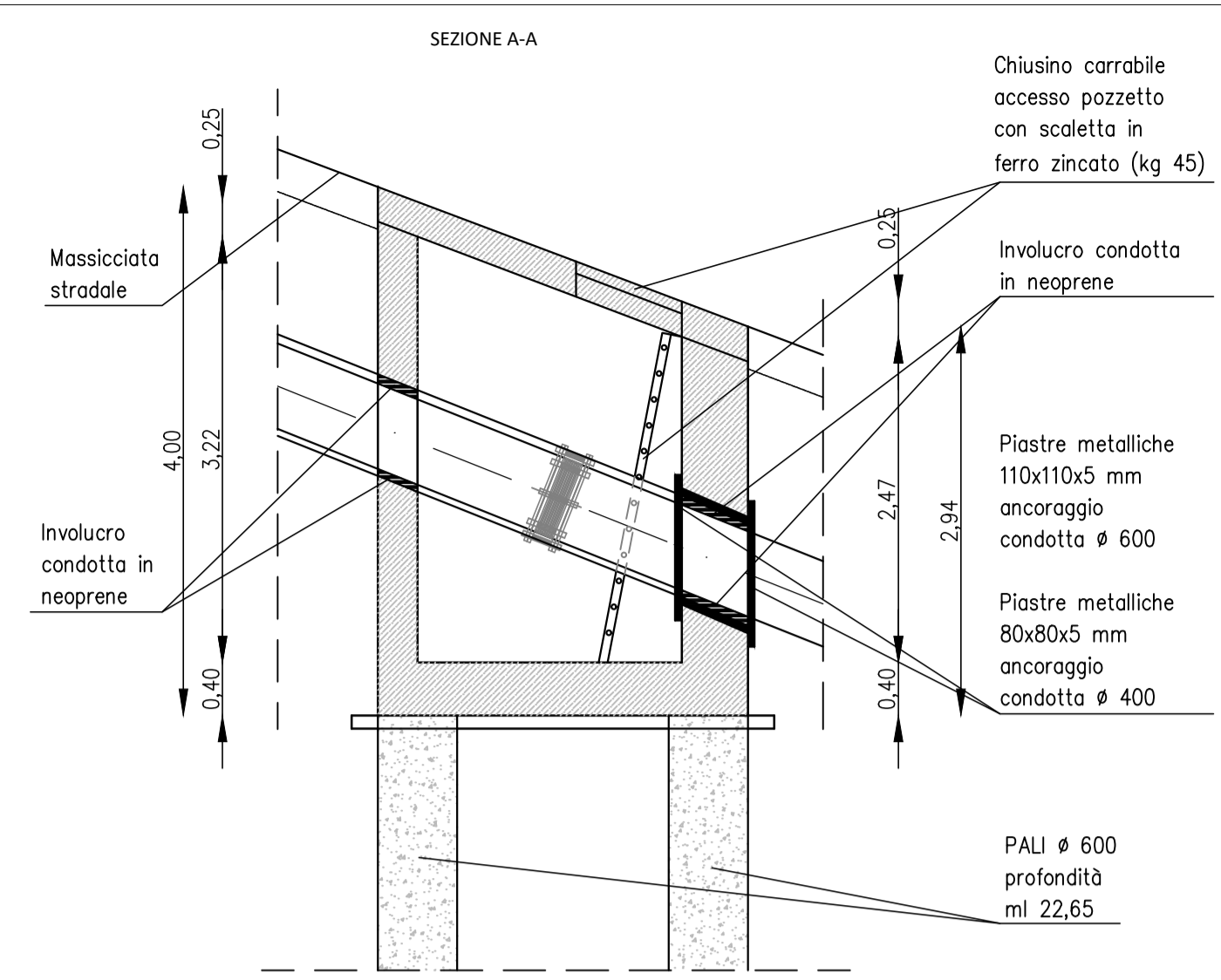
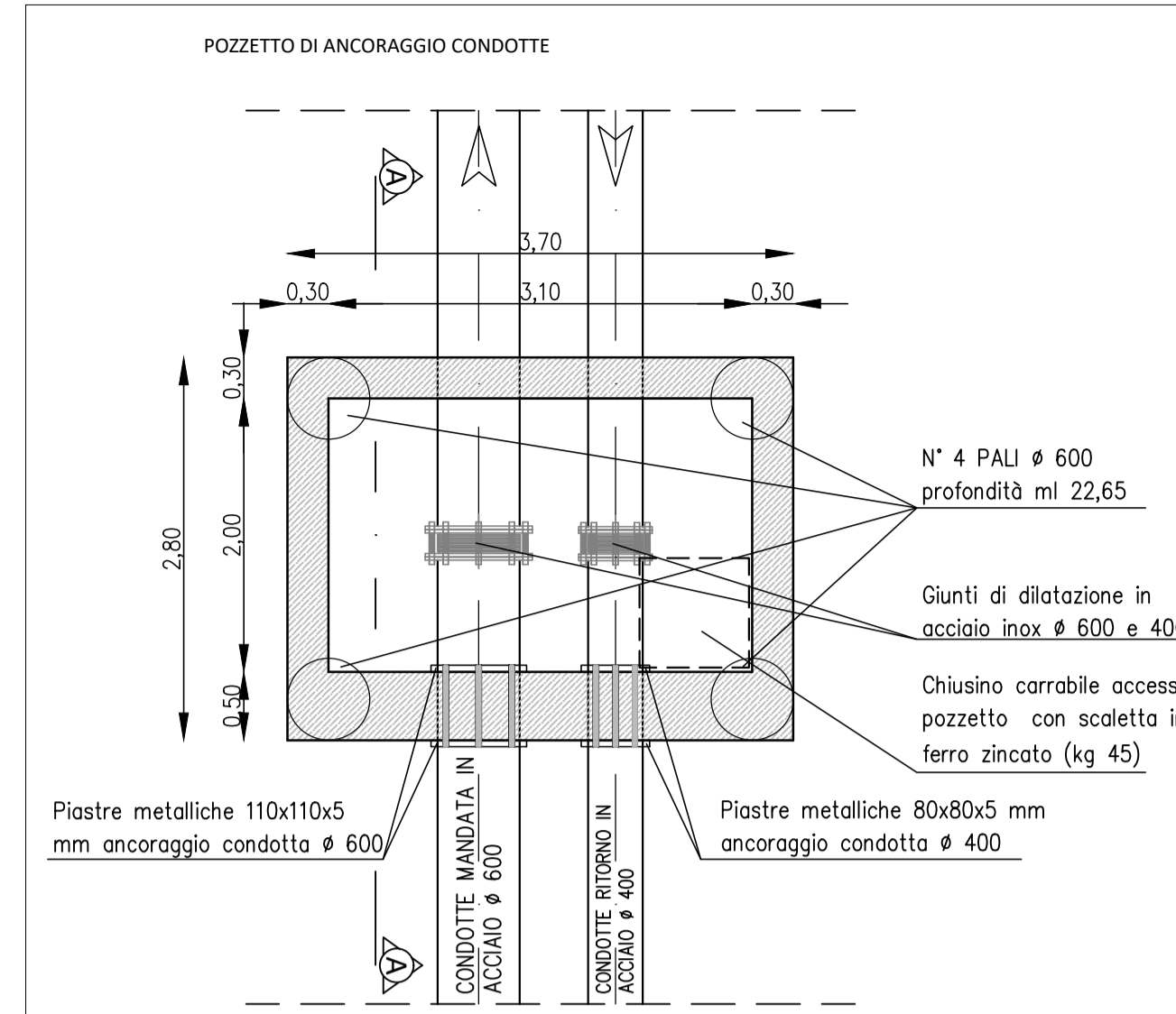
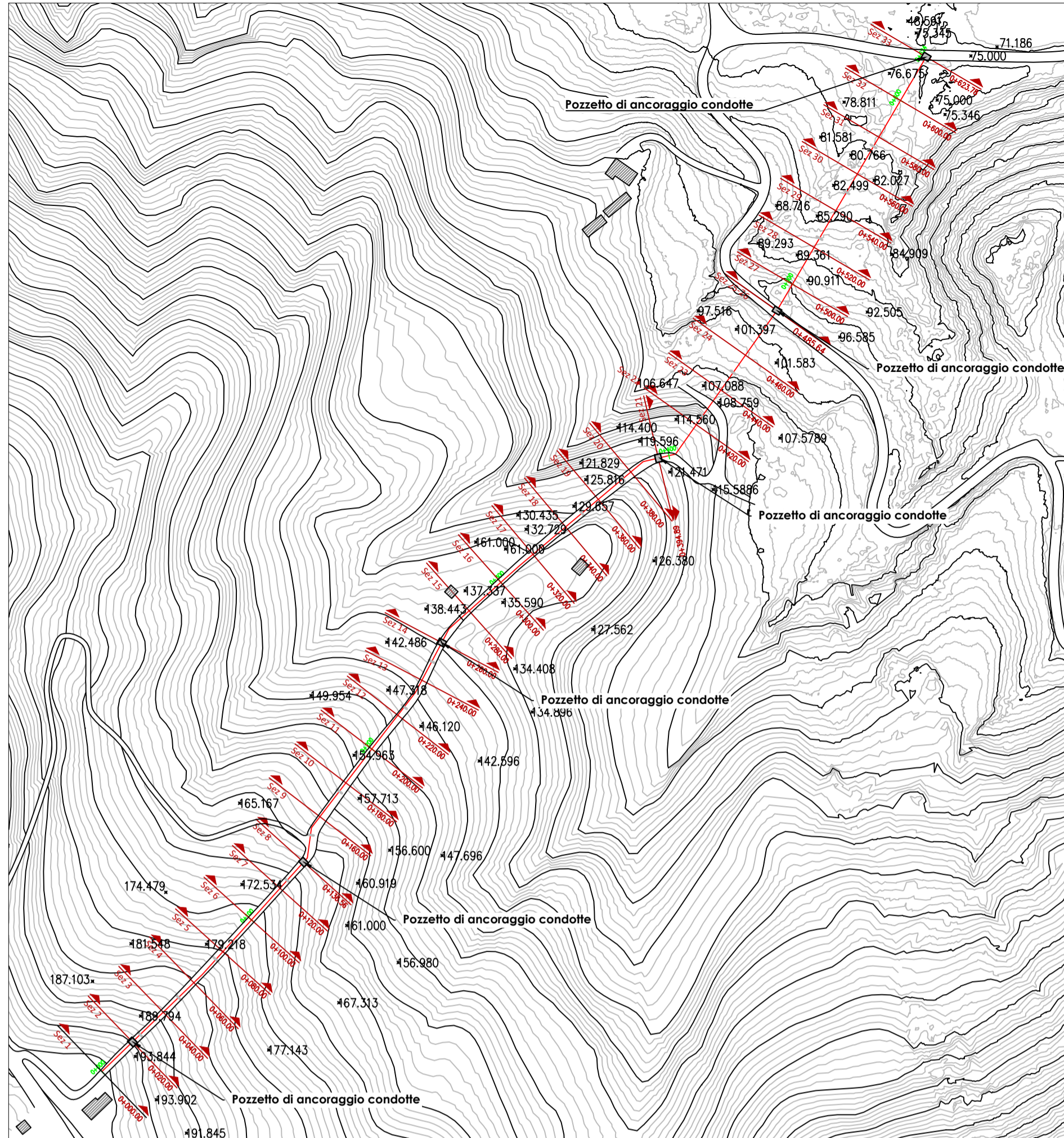

Profilo: Tracciato
Scala : 1000:1000
Q.Rif. : 40.00

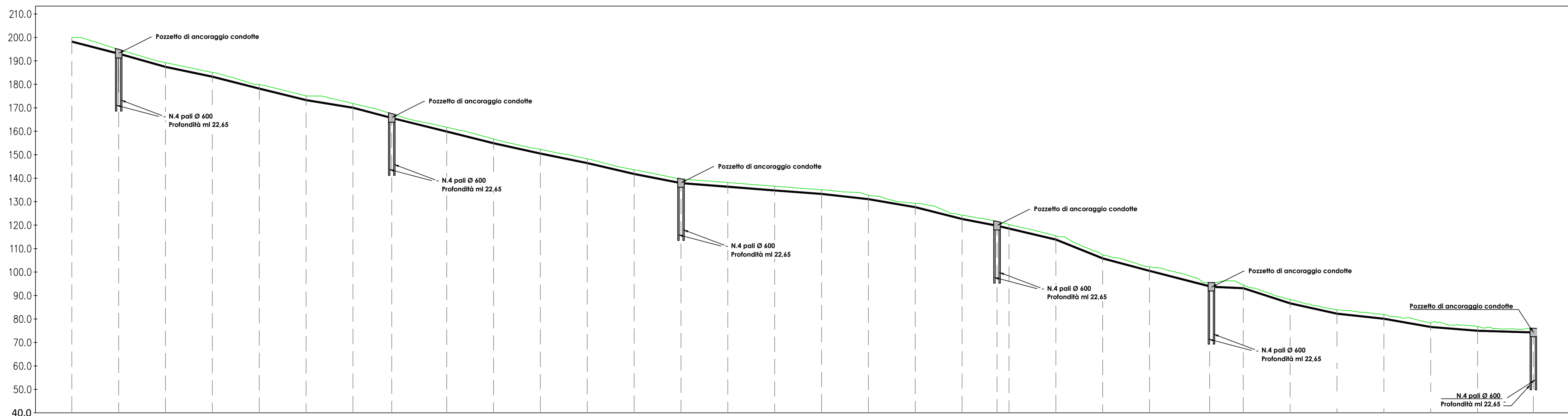

| NUMERO SEZIONE | 1 | 2 | 3 | 4 | 5 | 6 | 7 | 8 | 9 | 10 | 11 | 12 | 13 | 14 | 15 | 16 | 17 | 18 | 19 | 20 | 21 | 22 | 23 | 24 | 25 | 27 | 28 | 29 | 30 | 31 | 32 | 33 |
|-----------------------|--------|--------|--------|--------|--------|--------|--------|--------|--------|--------|--------|--------|--------|--------|--------|--------|--------|--------|--------|--------|--------|--------|--------|--------|--------|--------|--------|--------|--------|--------|--------|--------|
| DISTANZE PROGRESSIVE | 00,00 | 20,00 | 40,00 | 60,00 | 80,00 | 100,00 | 120,00 | 136,56 | 160,00 | 180,00 | 200,00 | 220,00 | 240,00 | 260,00 | 280,00 | 300,00 | 320,00 | 340,00 | 360,00 | 380,00 | 394,89 | 420,00 | 440,00 | 460,00 | 486,41 | 500,00 | 520,00 | 540,00 | 560,00 | 580,00 | 600,00 | 623,78 |
| DISTANZE PARZIALI | | 20,00 | 20,00 | 20,00 | 20,00 | 20,00 | 20,00 | 16,56 | 23,44 | 20,00 | 20,00 | 20,00 | 20,00 | 20,00 | 20,00 | 20,00 | 20,00 | 20,00 | 20,00 | 14,89 | 25,11 | 20,00 | 20,00 | 25,64 | 14,36 | 20,00 | 20,00 | 20,00 | 20,00 | 20,00 | 20,00 | 23,78 |
| QUOTE TERRENO | 200,00 | 194,86 | 189,23 | 185,08 | 179,98 | 175,09 | 171,85 | 167,47 | 161,71 | 156,71 | 152,30 | 148,26 | 143,61 | 139,73 | 138,17 | 136,59 | 135,09 | 132,76 | 129,32 | 124,21 | 121,55 | 115,46 | 107,36 | 102,20 | 95,51 | 94,56 | 88,30 | 83,97 | 81,93 | 78,36 | 76,82 | 76,11 |
| QUOTE FONDO TUBAZIONE | 197,90 | 192,76 | 187,13 | 182,98 | 177,88 | 172,99 | 169,75 | 165,37 | 159,61 | 154,61 | 150,20 | 146,16 | 141,51 | 137,63 | 136,07 | 134,49 | 133,00 | 130,76 | 127,37 | 122,32 | 119,45 | 113,55 | 105,53 | 100,21 | 93,44 | 92,81 | 86,37 | 81,95 | 79,81 | 76,30 | 74,71 | 73,97 |