

**PROGRAMMA OPERATIVO AGRICOLTURA 2014 - 2020**  
**Interventi nel campo delle infrastrutture irrigue**  
**P.S.R.N. 2014 - 2020 - Tipologia 4.3.1**  
**- C.U.P. E54B12000120006**

**CONSORZIO DI BONIFICA "VELIA"**

**Località Piano della Rocca, 84060 - PRIGNANO CILENTO (SA)**

**Tel. 0974/837206 - Fax. 0974/837154 - Pec: Consorziovelia@pec.it-[www.conorziovelia.com](http://www.conorziovelia.com)**

**COMPLETAMENTO IMPIANTO  
IRRIGUO DELL'ALENTO**

**Nuovi compresori irrigui nel bacino dell'Alento**  
**Ristrutturazione, ammodernamento, completamento**  
**Lavori di messa in sicurezza per garantire l'approvvigionamento del distretto E3**

Elaborato	Scala	Data	Revisione
<b>A3.2</b>	-	Aprile 2024	<input type="checkbox"/> 1 <input type="checkbox"/> 2 <input type="checkbox"/> 3 <input type="checkbox"/> 4 <input type="checkbox"/> 5 <input type="checkbox"/> 6

Oggetto
<b>PROGETTO ESECUTIVO</b>
<b>Documentazione fotografica</b>

<b>TIPOLOGIA ELABORATO</b>	<input checked="" type="checkbox"/> Descrittivo	<input checked="" type="checkbox"/> Grafico	<input type="checkbox"/> Calcolo
<input type="checkbox"/> Economico	<input type="checkbox"/> Sicurezza	<input type="checkbox"/> Disciplinare/Contrattuale	<input type="checkbox"/> Altro

<b>Progettista</b> Velia Ingegneria e Servizi Srl <b>Ing. Gaetano Suppa</b> Albo degli Ingegneri di Salerno n. 1854	<b>Responsabile Unico del Procedimento</b> Consorzio di Bonifica "Velia" <b>Ing. Marcello Nicodemo</b> Albo degli Ingegneri di Salerno n. 1931
--	---

DOCUMENTAZIONE FOTOGRAFICA



Figura 1 - Inquadramento generale dell'intervento

**LAVORI DI MESSA IN SICUREZZA PER GARANTIRE L'APPROVVIGIONAMENTO DEL  
DISTRETTO E3 - CUP (E54B12000120006)**

---

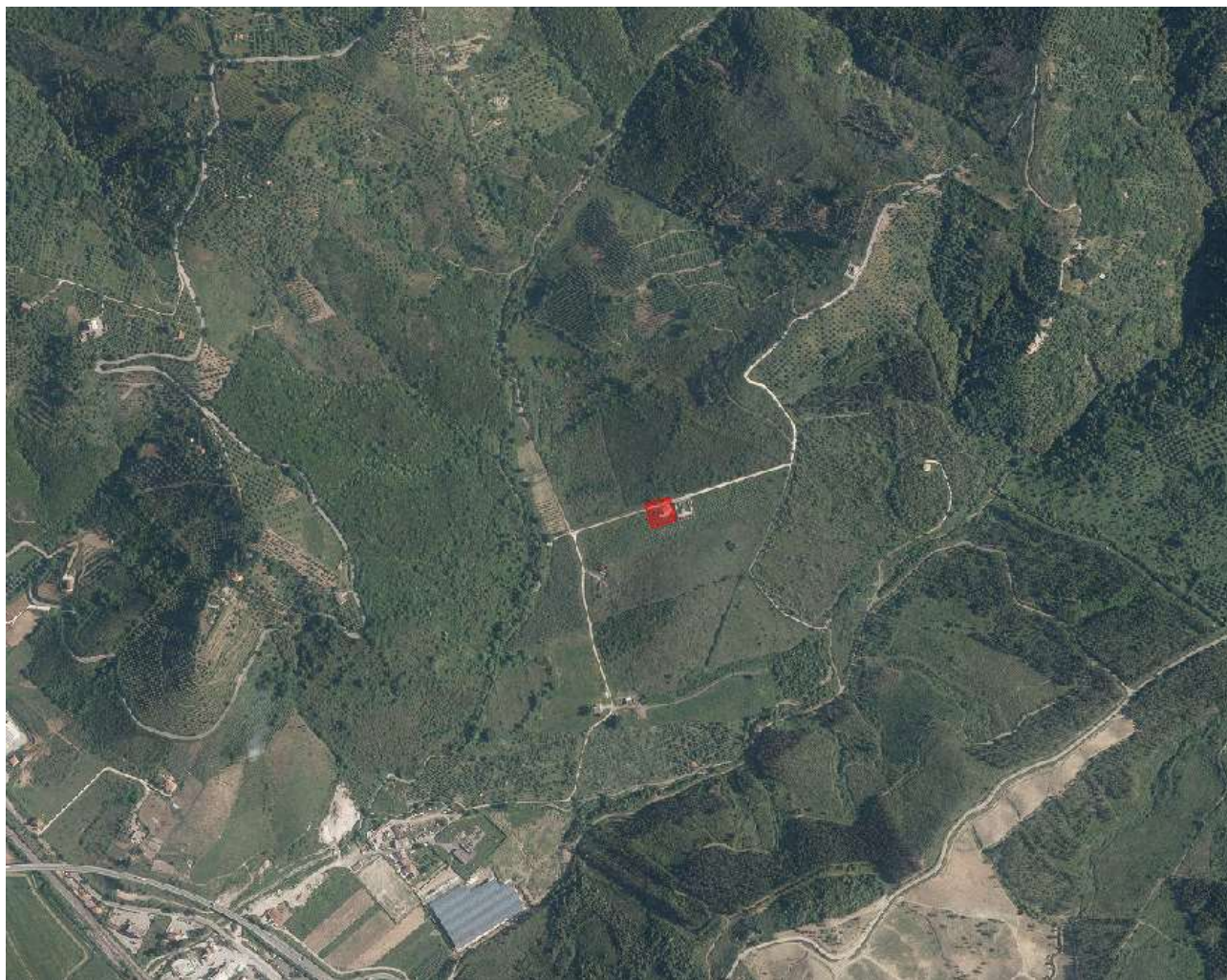

**Figura 2 - Vista piazzale e impianto di sollevamento verso sud**



**Figura 3 – Vista piazzale verso ovest**

**LAVORI DI MESSA IN SICUREZZA PER GARANTIRE L'APPROVVIGIONAMENTO DEL  
DISTRETTO E3 - CUP (E54B12000120006)**



**Figura 4 – Tubazioni**



**Figura 5 - Vista di dettaglio del piazzale e dei pozzetti 1**

**LAVORI DI MESSA IN SICUREZZA PER GARANTIRE L'APPROVVIGIONAMENTO DEL  
DISTRETTO E3 - CUP (E54B12000120006)**



**Figura 6 – Vista di dettaglio del piazzale e dei pozzetti 2**



**Figura 7 – Vista di dettaglio del piazzale e dei pozzetti 3**



**Figura 8 – Vista di dettaglio del piazzale e dei pozzetti 4**



**Figura 9 – Vista del piazzale verso nord-ovest**



**Figura 10 – Vista di dettaglio tubazione**



**Figura 11 – Pozzetti e tubazioni**

**LAVORI DI MESSA IN SICUREZZA PER GARANTIRE L'APPROVVIGIONAMENTO DEL  
DISTRETTO E3 - CUP (E54B12000120006)**



**Figura 12 – Pozzetti e tubazioni**



**Figura 13 – Cancello di ingresso**





**Figura 14 – Muretto di cinta**