MINISTERO DELL'AGRICOLTURA DELLA SOVRANITÀ ALIMENTARE E DELLE FORESTE

FSC Fondo per lo Sviluppo e la Coesione

PROGRAMMA OPERATIVO AGRICOLTURA 2014 - 2020
Interventi nel campo delle infrastrutture irrigue
P.S.R.N. 2014 - 2020 - Tipologia 4.3.1
- C.U.P. E54B12000120006

CONSORZIO DI BONIFICA "VELIA"

Località Piano della Rocca, 84060 - PRIGNANO CILENTO (SA)

Tel. 0974/837206 - Fax. 0974/837154 - Pec: Consorziovelia@pec.it-www.consorziovelia.com

COMPLETAMENTO IMPIANTO IRRIGUO DELL'ALENTO
Nuovi comprensori irrigui nel bacino dell'Alento
Ristrutturazione, ammodernamento, completamento
Lavori di messa in sicurezza per garantire l'approvvigionamento del distretto E3

Elaborato	Scala	Data	Revisione
E1.1	1 : 2.000	Aprile 2024	1 2 3 4 5 6

Oggetto

PROGETTO ESECUTIVO

Planimetria generale

TIPOLOGIA ELABORATO	☐ Descrittivo	■ Grafico	☐ Calcolo
☐ Economico	☐ Sicurezza	☐ Disciplinare/Contrattuale	☐ Altro

Progettista
Velia Ingegneria e Servizi Srl
Ing. Gaetano Suppa
Albo degli Ingegneri di Salerno n. 1854

Responsabile Unico del Procedimento
Consorzio di Bonifica "Velia"
Ing. Marcello Nicodemo
Albo degli Ingegneri di Salerno n. 1931

Riferimenti archivio digitale: 14e/Ve.Ing.

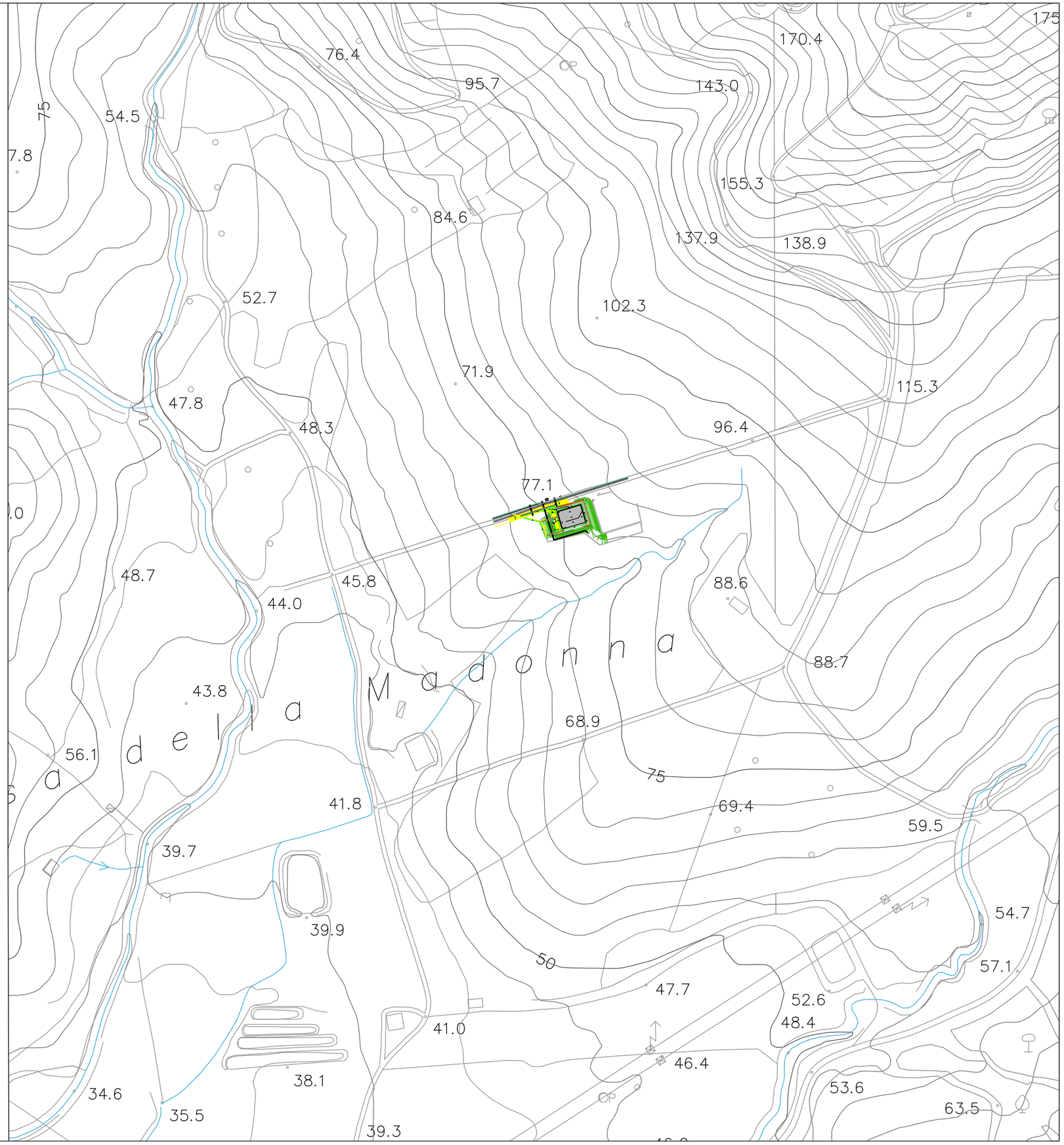

N

scala 1:2000

0 20 40 80 120 200 m

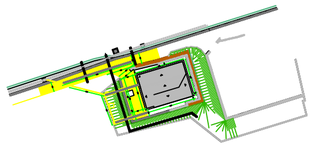

Intervento di sistemazione