

FONDO SVILUPPO E COESIONE 2014 - 2020
PIANO OPERATIVO INFRASTRUTTURE

DELIBERA CIPE N. 12/2018
C.U.P. E35G19000150007

CONSORZIO DI BONIFICA "VELIA"

Località Piano della Rocca, 84060 - PRIGNANO CILENTO (SA)
Tel. 0974/837206 - Fax. 0974/837154 - Pec: consorziovelia@pec.it - www.consorziovelia.com

INTERVENTI PER L'INCREMENTO DELLA SICUREZZA DELLE DIGHE CARMINE E NOCELLITO NEL COMUNE DI CANNALONGA (SA)
DIGA NOCELLITO

Manutenzione straordinaria degli impianti elettrico, elettronico, elettromeccanico e illuminotecnico

Fatt. tecnico-economica Progetto definitivo Progetto esecutivo

Elaborato **B2.1b** Scala 1:2.000 Data Dicembre 2023 Revisione 1 2 3 4 5 6

Oggetto **P.S.A.I.**
(Rischio frana, pericolosità da frana, rischio alluvioni, fasce fluviali, aree di attenzione)

TIPOLOGIA ELABORATO Descrittivo Grafico Calcolo Economico Sicurezza Disciplinare - Contrattuale Altro

PROGETTISTA
Velia Ingegneria e Servizi Srl
Loc. Piano Della Rocca 84060 PRIGNANO CILENTO (SA)
Tel. 0974/837206 fax 0974/837154 - Pec: veliaingegneria@pec.it
Ing. Gaetano Suppa
Iscritto all'Albo degli Ingegneri di Salerno n. 1854 dal 12.09.1983

R.U.P.
Ing. Marcello Nicodemo
Iscritto all'Albo degli Ingegneri di Salerno n. 1931 dal 16.04.1984

Rif. archivio digitale: 043f/Ve.Ing.

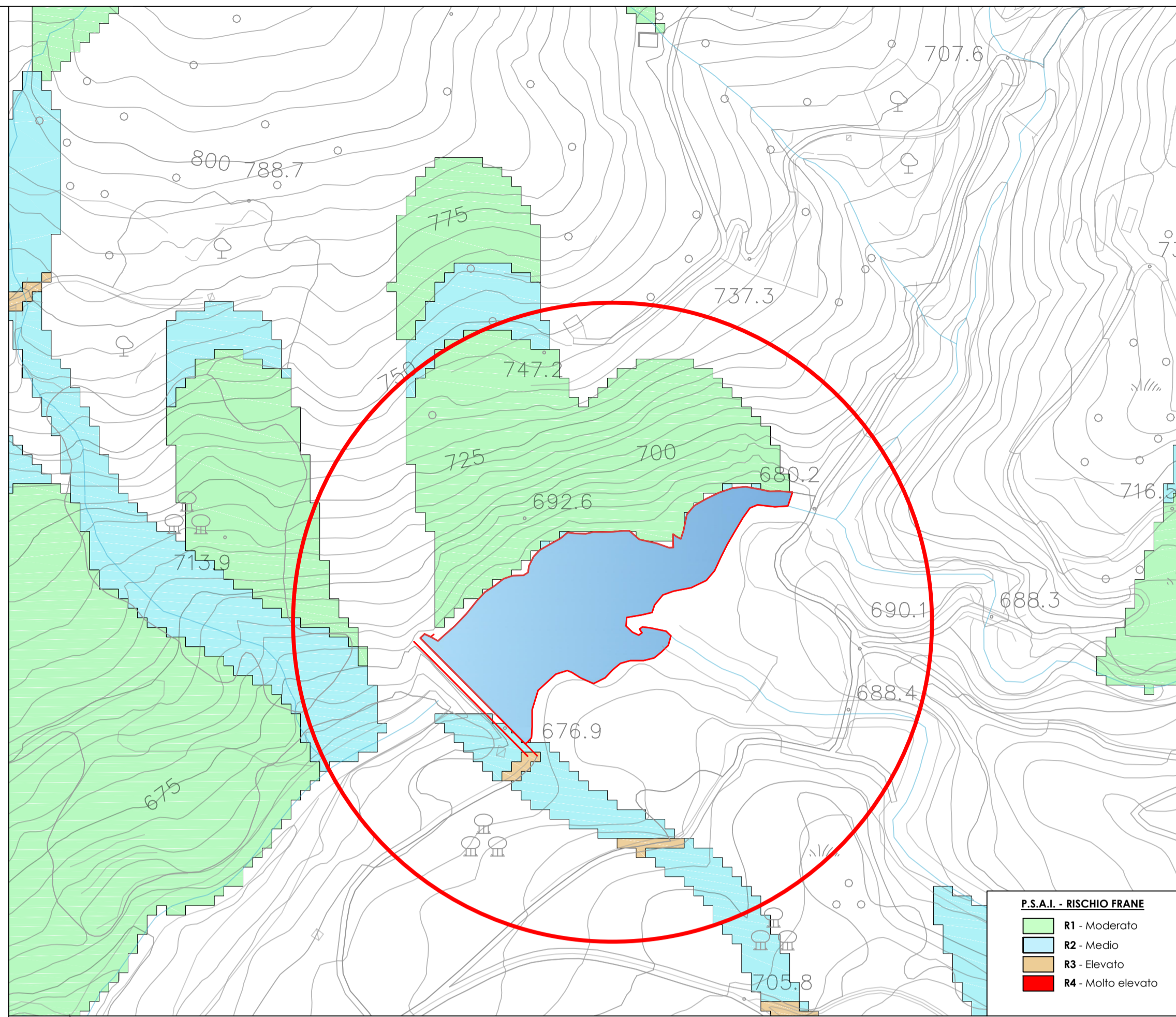

Scala 1:2.000
0 10m 20m 100m 200m

Area di intervento

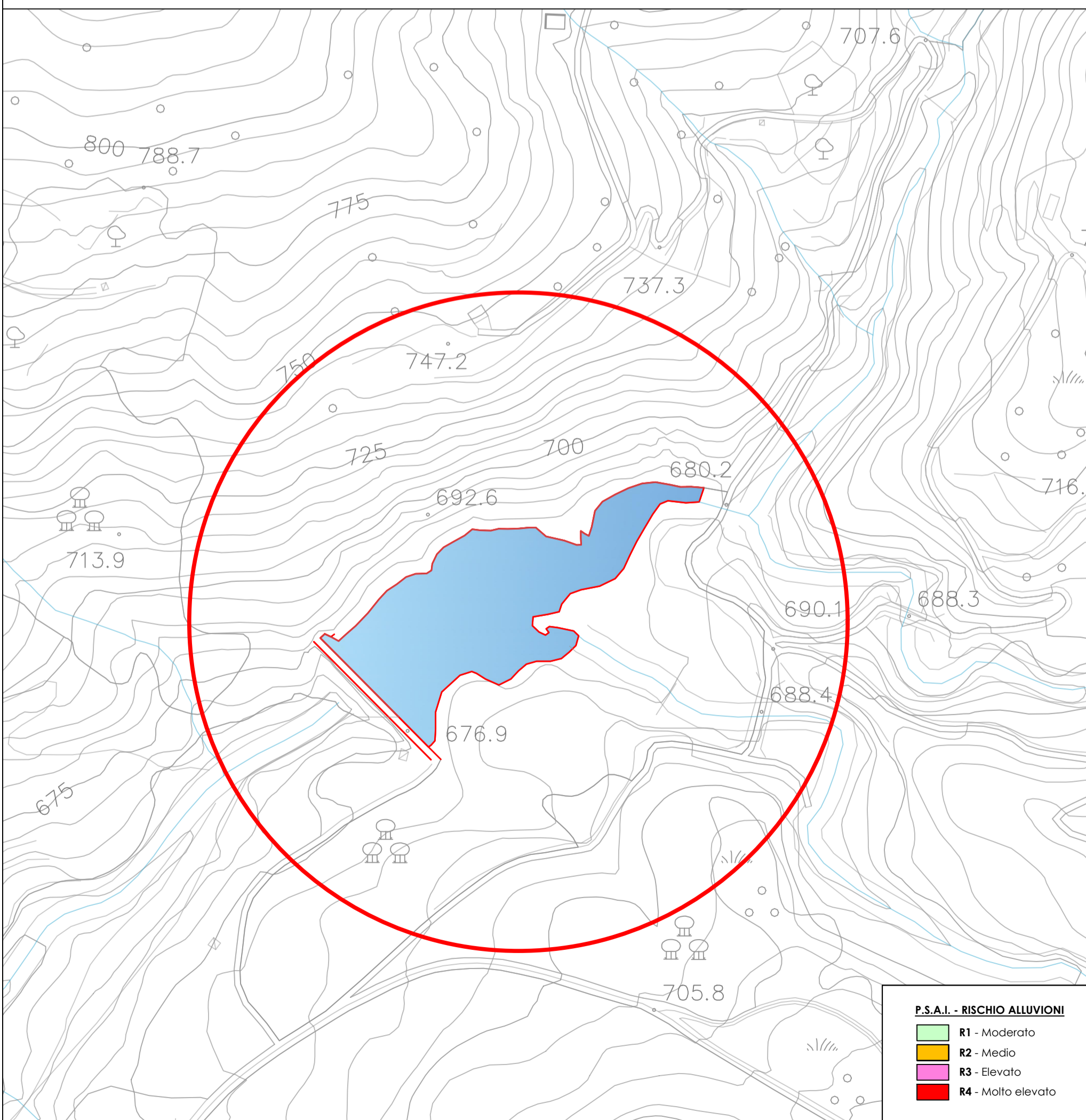
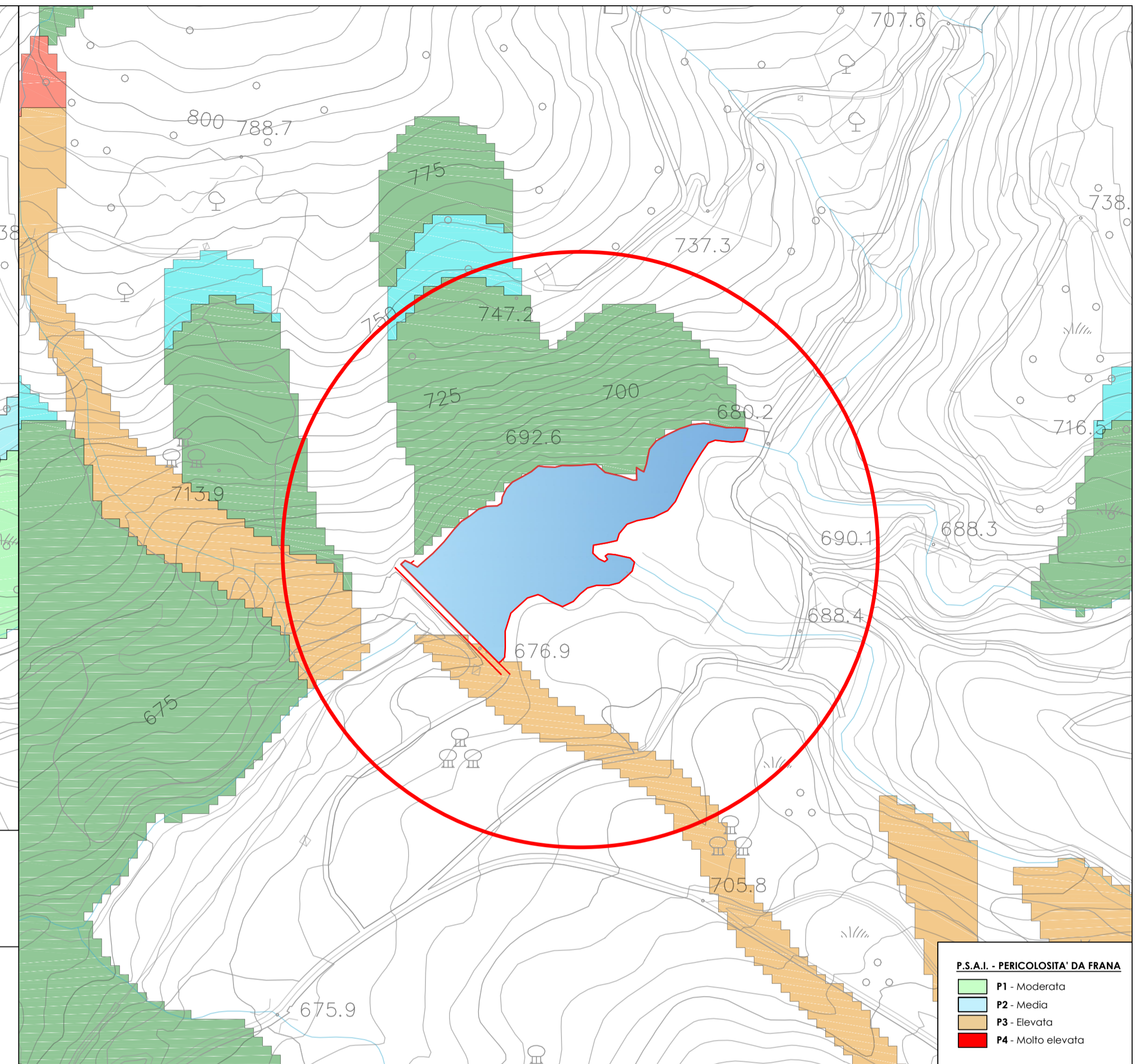

P.S.A.I. - RISCHIO ALLUVIONI
R1 - Moderato
R2 - Medio
R3 - Elevato
R4 - Molto elevato

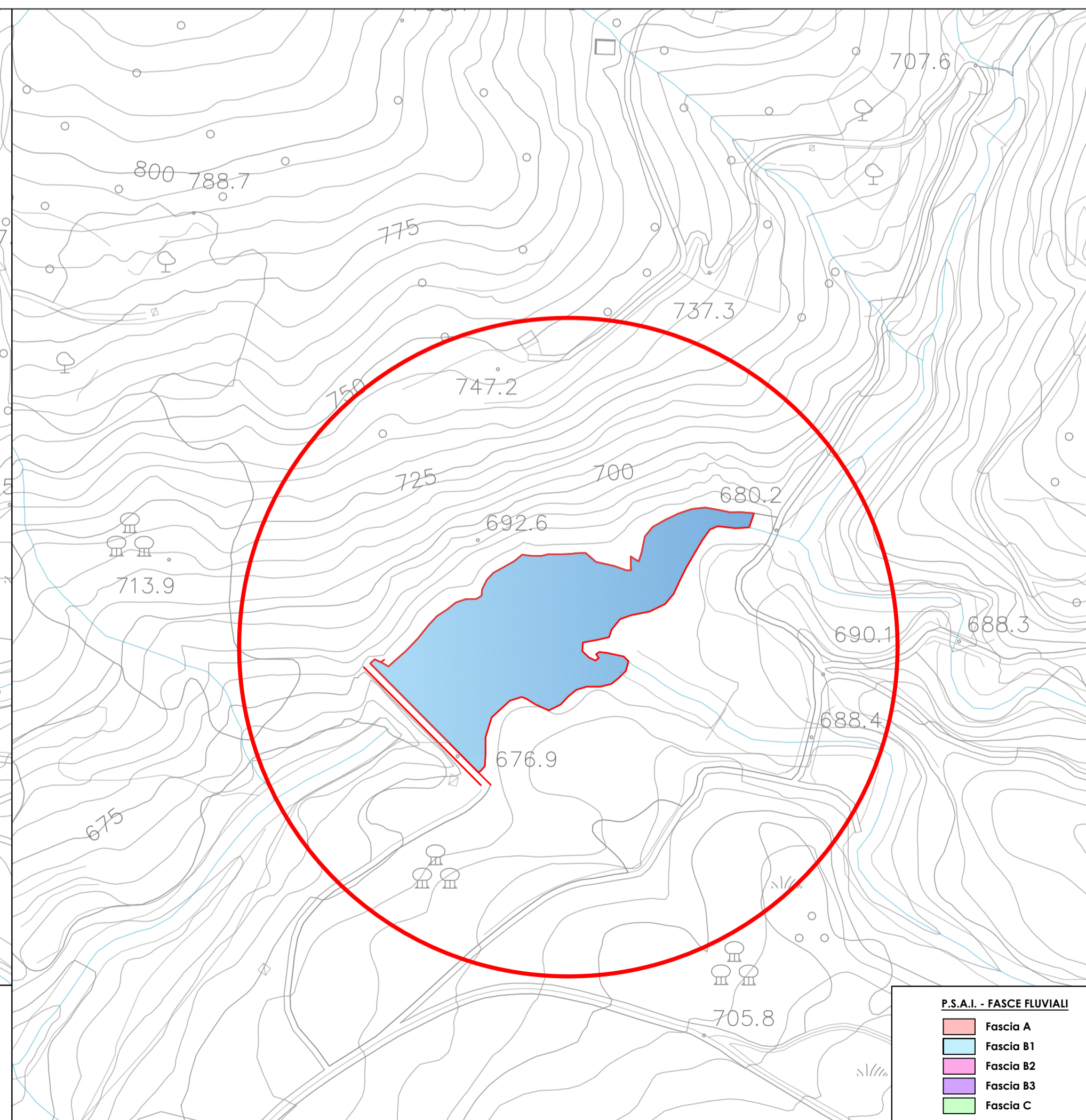

P.S.A.I. - FASCE FLUVIALI
Fascia A
Fascia B1
Fascia B2
Fascia B3
Fascia C

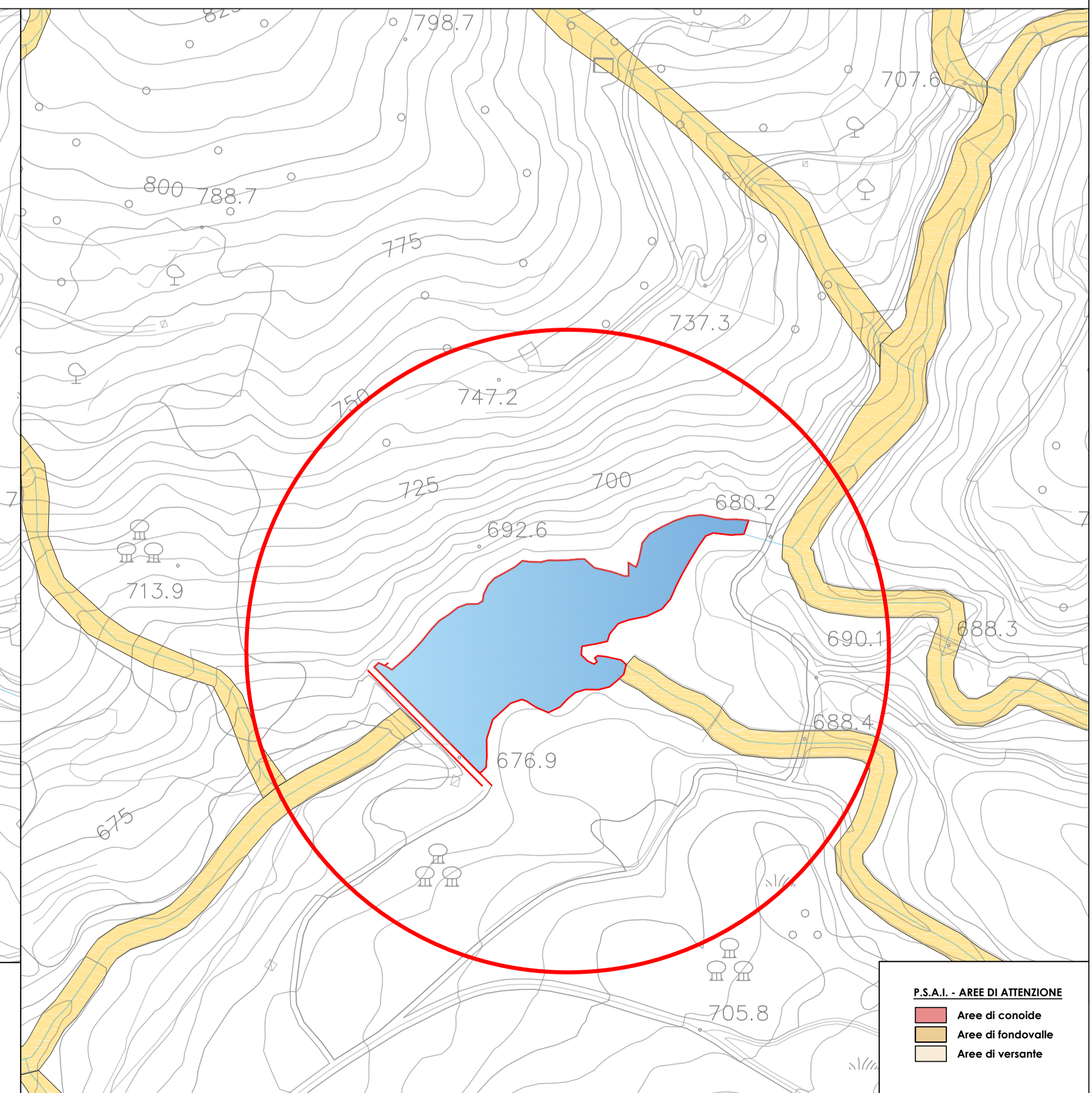

P.S.A.I. - AREE DI ATTENZIONE
Aree di conoide
Aree di fondovalle
Aree di versante