



**FONDO SVILUPPO E COESIONE 2014 - 2020  
PIANO OPERATIVO INFRASTRUTTURE**

DELIBERA CIPE N. 12/2018  
C.U.P. E35G19000150007

**CONSORZIO DI BONIFICA "VELIA"**

Località Piano della Rocca, 84060 - PRIGNANO CILENTO (SA)  
Tel. 0974/837206 - Fax. 0974/837154 - Pec: consorziovelia@pec.it - www.consorziovelia.com

**INTERVENTI PER L'INCREMENTO DELLA SICUREZZA DELLE DIGHE  
CARMINE E NOCELLITO NEL COMUNE DI CANNALONGA (SA)  
DIGA NOCELLITO**

Manutenzione straordinaria degli impianti  
elettrico, elettronico, elettromeccanico e illuminotecnico

Fatt. tecnico-economica  Progetto definitivo  Progetto esecutivo

Elaborato **B2.2a** Scala 1:5.000 Data Dicembre 2023 Revisione

Oggetto

**Piano del PNCVDA**

|                                    |                                      |                                                      |                                  |
|------------------------------------|--------------------------------------|------------------------------------------------------|----------------------------------|
| <b>TIPOLOGIA ELABORATO</b>         | <input type="checkbox"/> Descrittivo | <input checked="" type="checkbox"/> Grafico          | <input type="checkbox"/> Calcolo |
| <input type="checkbox"/> Economico | <input type="checkbox"/> Sicurezza   | <input type="checkbox"/> Disciplinare - Contrattuale | <input type="checkbox"/> Altro   |

**PROGETTISTA**  
Velia Ingegneria e Servizi Srl  
Loc. Piano Della Rocca 84060 PRIGNANO CILENTO (SA)  
Tel. 0974/837206 fax 0974/837154 - Pec: veliaingegneria@pec.it  
**Ing. Gaetano Suppa**  
Iscritto all'Albo degli Ingegneri di Salerno n. 1854 dal 12.09.1983

**R.U.P.**  
**Ing. Marcello Nicodemo**  
Iscritto all'Albo degli Ingegneri di Salerno n. 1931 dal 16.04.1984

Rif. archivio digitale: 043f/Ve.Ing.

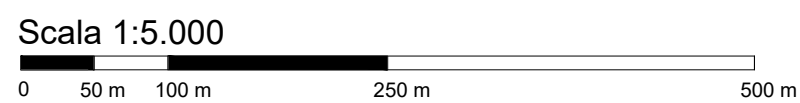
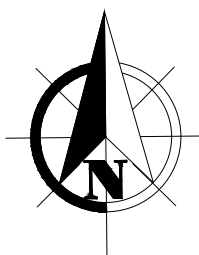
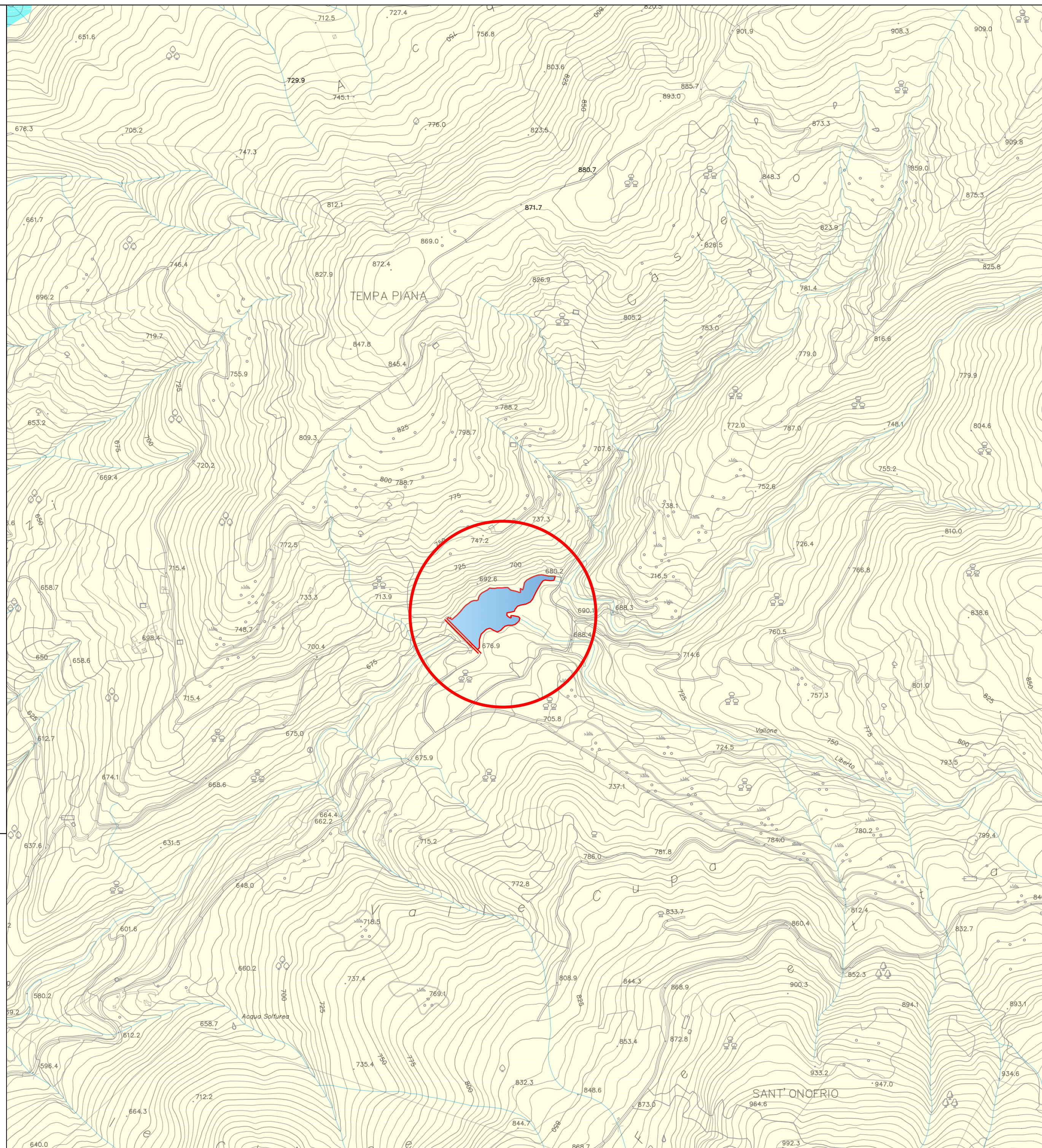

Area di intervento

**ZONIZZAZIONE PIANO DEL P.N.C.V.D.A. (art. 8 delle N.T.A.)**

- A1** - riserva integrale
- A2** - riserva integrale di interesse storico - culturale e paesistico
- B1** - riserva generale orientata
- B2** - riserva generale orientata alla formazione di boschi vetusti
- C1** - zone di protezione
- C2** - zone di protezione
- D** - zone urbane o urbanizzabili
- Aree di recupero ambientale e paesistico art. 17