



**FONDO SVILUPPO E COESIONE 2014 - 2020  
PIANO OPERATIVO INFRASTRUTTURE**

DELIBERA CIPE N. 12/2018  
C.U.P. E35G19000150007

**CONSORZIO DI BONIFICA "VELIA"**

Località Piano della Rocca, 84060 - PRIGNANO CILENTO (SA)  
Tel. 0974/837206 - Fax. 0974/837154 - Pec: consorziovelia@pec.it - www.conorziovelia.com

**INTERVENTI PER L'INCREMENTO DELLA SICUREZZA DELLE DIGHE  
CARMINE E NOCELLITO NEL COMUNE DI CANNALONGA (SA)  
DIGA NOCELLITO**

Manutenzione straordinaria degli impianti  
elettrico, elettronico, elettromeccanico e illuminotecnico

Fatt. tecnico-economica  Progetto definitivo  Progetto esecutivo

Elaborato **B2.4a** Scala 1:5.000 Data Dicembre 2023 Revisione  1  2  3  4  5  6

Oggetto

**Altri vincoli e destinazioni specifiche**

<b>TIPOLOGIA ELABORATO</b>	<input type="checkbox"/> Descrittivo	<input checked="" type="checkbox"/> Grafico	<input type="checkbox"/> Calcolo
<input type="checkbox"/> Economico	<input type="checkbox"/> Sicurezza	<input type="checkbox"/> Disciplinare - Contrattuale	<input type="checkbox"/> Altro

**PROGETTISTA**

Velia Ingegneria e Servizi Srl  
Loc. Piano Della Rocca 84060 PRIGNANO CILENTO (SA)  
Tel. 0974/837206 fax 0974/837154 - Pec: veliaingegneria@pec.it  
**Ing. Gaetano Suppa**  
Iscritto all'Albo degli Ingegneri di Salerno n. 1854 dal 12.09.1983

**R.U.P.**

**Ing. Marcello Nicodemo**  
Iscritto all'Albo degli Ingegneri di Salerno n. 1931 dal 16.04.1984

Rif. archivio digitale: 043f/Ve.Ing.

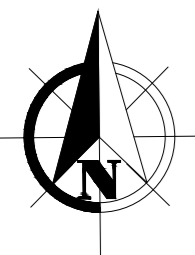
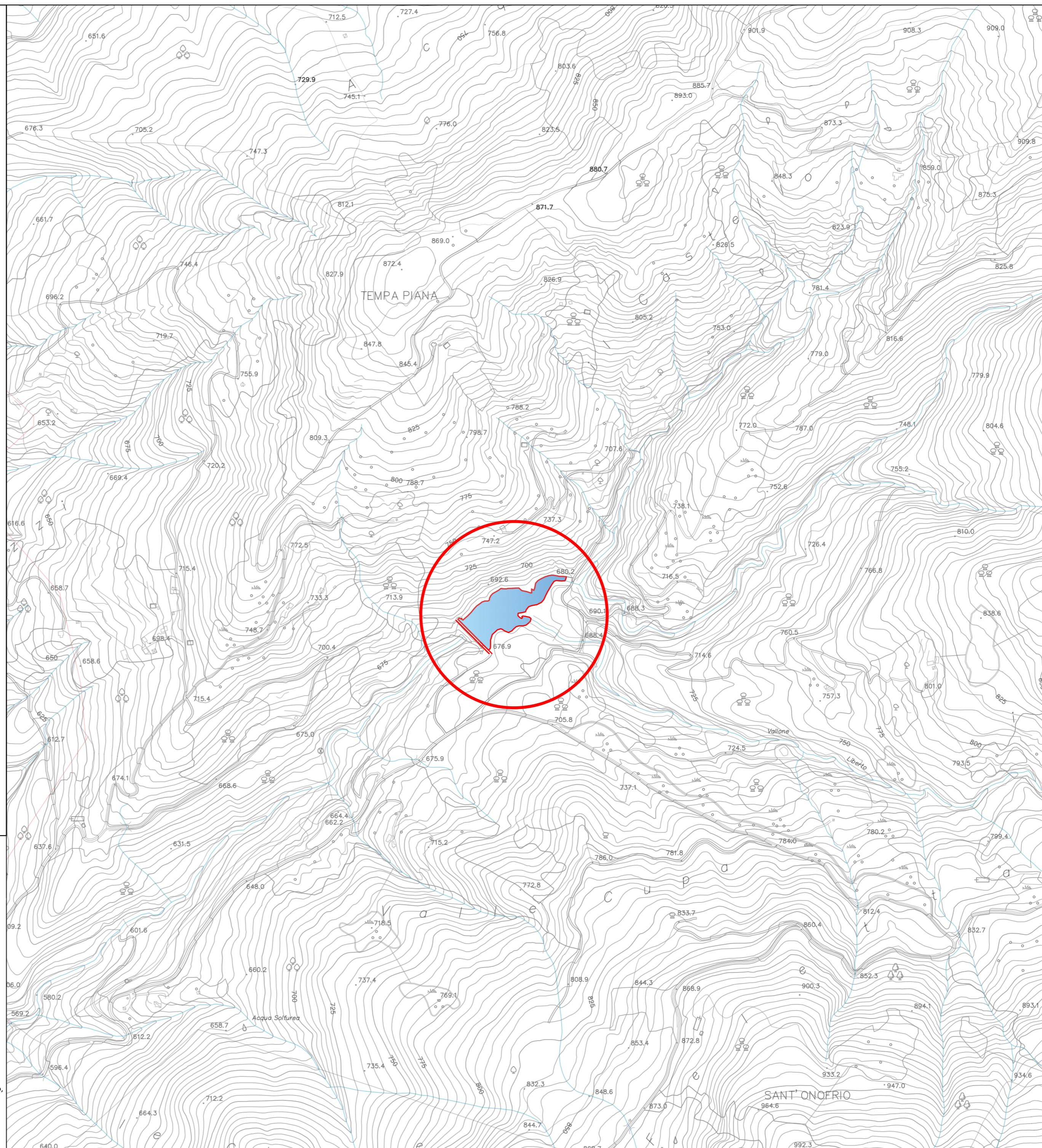

Scala 1:5.000

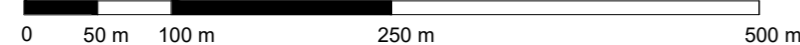

Area di intervento

**ALTRI VINCOLI E DESTINAZIONI SPECIFICHE**

- Centri storici (art. 16)
- Contesti dei centri storici e dei siti d'interesse archeologico (art. 15)
- Siti archeologici (art. 16)
- Siti archeologici (art. 16) aggiunti dalle osservazioni accolte dal C.R.
- Ambiti archeologici di attenzione (art. 16)
- Ambiti archeologici di attenzione (art. 16) aggiunti con osservazioni
- Ambiti del paesaggio agrario (art. 15)
- Beni di specifico interesse storico, artistico, culturale, antropologico, e documentario (art. 16)
- Percorsi e viabilità storica (art. 16)
- Punti panoramici (art. 15)
- Strade panoramiche (art. 15)
- Emergenze floristiche, vegetazionali e faunistiche (art. 12)
- Aree di interesse idrogeologico (art. 12)
- Geositi di interesse stratigrafico, paleoambientale, paleobiologico, strutturale e geomorfologico (art. 12)
- Grotte e risorgenze (art. 12)
- Limite aree contigue
- Limite Parco Nazionale del Cilento, Vallo di Diano e Alburni