

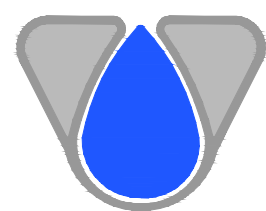

Progetto cofinanziato
dal POC Campania
2014-2020



CONSORZIO DI BONIFICA "VELIA"

Località Piano della Rocca, 84060 - Prignano Cilento (SA)

Tel. 0974/837206 - Fax. 0974/837154 - Pec: consorziovelia@pec.it - www.consorziovelia.com

LINEA D'AZIONE - RIGENERAZIONE URBANA Fondo di rotazione per la progettazione degli Enti locali

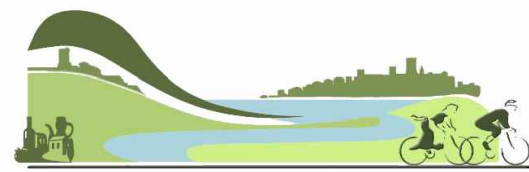

PARKWAY ALENTO (2° STRALCIO) Il lotto - Ciclovia dell'Alento

Interventi di tutela, valorizzazione e promozione della
fruizione sostenibile del patrimonio naturale del
SIC Alento (IT8050012) - Rete Natura 2000

Livello di progettazione
Fatt. tecnico - economica ☐ Progetto definitivo ☐ Progetto esecutivo ☒

Cod. elaborato **C4.2** Scala 1:5.000 Data Agosto 2019 Revisione ☐ 1 ☐ 2 ☐ 3 ☐ 4 ☐ 5 ☐ 6

Titolo elaborato

P.S.A.I. - Aree di attenzione (Quadrante B)

TIPOLOGIA ELABORATO	<input type="checkbox"/> Descrittivo	<input checked="" type="checkbox"/> Grafico	<input type="checkbox"/> Calcolo
<input type="checkbox"/> Economico	<input type="checkbox"/> Sicurezza	<input type="checkbox"/> Disciplinare/Contrattuale	<input type="checkbox"/> Altro

PROGETTISTA
Velia Ingegneria e Servizi Srl
Ing. Gaetano Suppa
Iscritto all'Albo degli Ingegneri di Salerno n. 1854 dal 12.09.1983

R.U.P.
Consorzio di Bonifica "Velia"
Ing. Marcello Nicodemo
Iscritto all'Albo degli Ingegneri di Salerno n. 1931 dal 16.04.1984

GEOLOGO
Dott. Geol. Giuseppe Doronzo
Iscritto all'Albo dei Geologi della Regione Campania n. 747

Rif.to archivio digitale: N.31b.2019/Ve.Ing. CUP: E37B16001500004

LEGENDA

OPERE LINEARI

- Ciclovia
- Ciclovia (codifica tratti)

P.S.A.I. - AREE DI ATTENZIONE

- Aree di conoide
- Aree di fondovalle
- Aree di versante

RIFERIMENTI GEOGRAFICI

- Confine comunale
- Individuazione comune

Scala 1:5.000

0 50 100 200 300 500 m

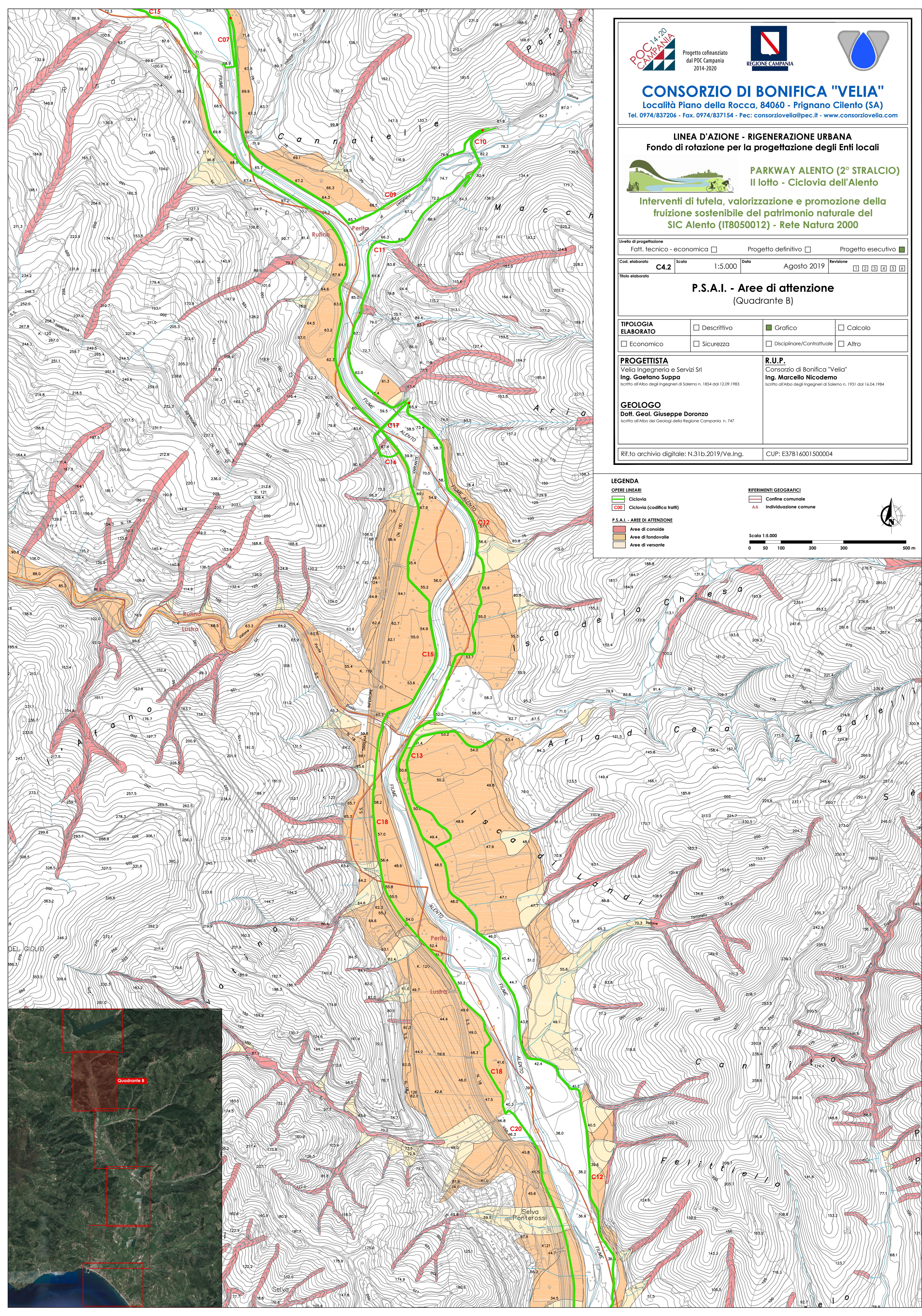

Quadrante B