

LEGENDA		ALTRI VINCOLI E DESTINAZIONI SPECIFICHE	
	Ciclovia		Centri storici (art. 16)
	Ciclovia (codifica tratti)		Contesti dei centri storici e dei siti d'interesse archeologico (art. 15)
	RIFERIMENTI GEOGRAFICI		Siti archeologici (art. 16)
	Confine comunale		Siti archeologici (art. 16) aggiunti dalle osservazioni accolte dal C.R.
	Individuazione comune		Ambiti archeologici di attenzione (art. 16)
			Ambiti archeologici di attenzione (art. 16) aggiunti con osservazioni
			Ambiti del paesaggio agrario (art. 15)
			Beni di specifico interesse storico, artistico, culturale, antropologico, e documentario (art. 16)
			Percorsi e viabilità storica (art. 16)
			Punti panoramici (art. 15)
			Strade panoramiche (art. 15)
			Emergenze floristiche, vegetazionali e faunistiche (art. 12)
			Aree di interesse idrogeologico (art. 12)
			Geositi di interesse stratigrafico, paleoambientale, paleobiologico, strutturale e geomorfologico (art. 12)
			Grotte e risorgenze (art. 12)
			Limite aree contigue
			Limite Parco Nazionale del Cilento, Vallo di Diano e Alburni

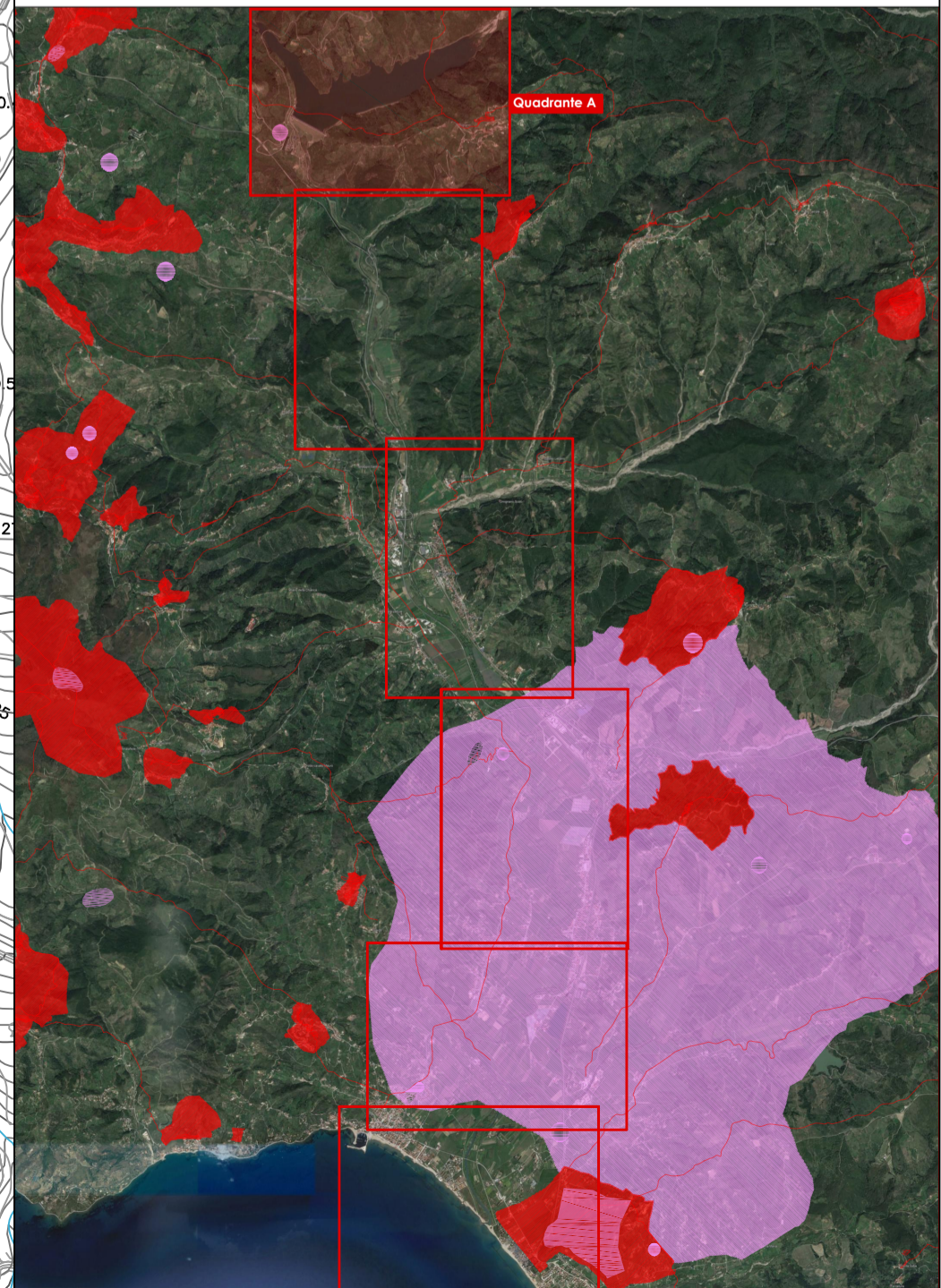

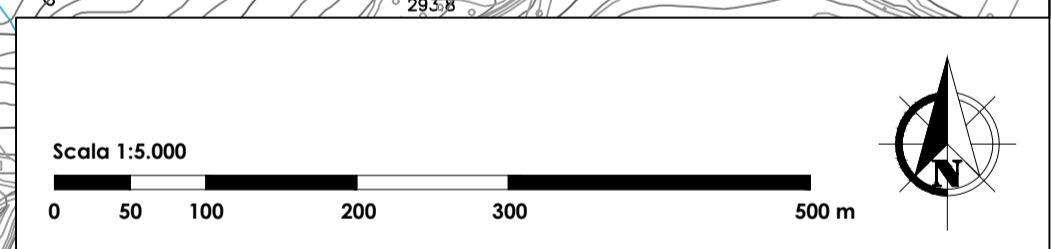

Progetto cofinanziato  
dal POC Campania  
2014-2020



## CONSORZIO DI BONIFICA "VELIA"

Località Piano della Rocca, 84060 - Prignano Cilento (SA)  
Tel. 0974/837206 - Fax. 0974/837154 - Pec: consorziovelia@pec.it - www.consorziovelia.com

### LINEA D'AZIONE - RIGENERAZIONE URBANA

Fondo di rotazione per la progettazione degli Enti locali



#### PARKWAY ALENTO (2° STRALCIO)

Il lotto - Ciclovia dell'Amento

Interventi di tutela, valorizzazione e promozione della fruizione sostenibile del patrimonio naturale del SIC Amento (IT8050012) - Rete Natura 2000

Livello di progettazione		
Fatt. tecnico - economica <input type="checkbox"/>	Progetto definitivo <input type="checkbox"/>	Progetto esecutivo <input checked="" type="checkbox"/>
Cod. elaborato	Scala	Data
E3.1	1:5.000	Agosto 2019
Revisione <input type="checkbox"/> <input type="checkbox"/> <input type="checkbox"/> <input type="checkbox"/> <input type="checkbox"/>		
Titolo elaborato		
<b>Altri vincoli e destinazioni specifiche</b> (Quadrante A)		
TIPOLOGIA ELABORATO		
<input type="checkbox"/> Descrittivo	<input checked="" type="checkbox"/> Grafico	<input type="checkbox"/> Calcolo
<input type="checkbox"/> Economico	<input type="checkbox"/> Sicurezza	<input type="checkbox"/> Disciplinare/Contrattuale
<input type="checkbox"/> Altro		
<b>PROGETTISTA</b> Velia Ingegneria e Servizi Srl Ing. Gaetano Suppa <small>Iscritto all'Albo degli Ingegneri di Salerno n. 1854 dal 12.09.1983</small>		<b>R.U.P.</b> Consorzio di Bonifica "Velia" Ing. Marcello Nicodemo <small>Iscritto all'Albo degli Ingegneri di Salerno n. 1931 dal 16.04.1984</small>
<b>GEOLOGO</b> Dott. Geol. Giuseppe Doronzo <small>Iscritto all'Albo dei Geologi della Regione Campania n. 747</small>		
Rif.to archivio digitale: N.31.2019b/Ve.Ing.		CUP: E37B16001500004