



Progetto cofinanziato
dal POC Campania
2014-2020



CONSORZIO DI BONIFICA "VELIA"

Località Piano della Rocca, 84060 - Prignano Cilento (SA)

Tel. 0974/837206 - Fax. 0974/837154 - Pec: consorziovelia@pec.it - www.consorziovelia.com

LINEA D'AZIONE - RIGENERAZIONE URBANA
Fondo di rotazione per la progettazione degli Enti locali

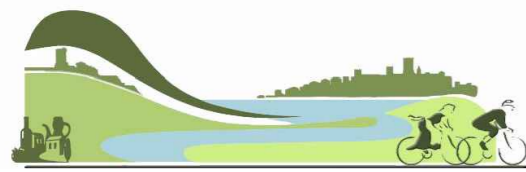

PARKWAY ALENTO (2° STRALCIO)
Il lotto - Ciclovìa dell'Alento

Interventi di tutela, valorizzazione e promozione della fruizione sostenibile del patrimonio naturale del SIC Alento (IT8050012) - Rete Natura 2000

Livello di progettazione
Fattib. tecnico - economica Progetto definitivo Progetto esecutivo

Cod. elaborato **G24** Scala Varie Data Novembre 2019 Revisione

Titolo elaborato
Planimetrie topografiche e profili
(Tratto 58)

TIPOLOGIA ELABORATO
 Descrittivo Grafico Calcolo
 Economico Sicurezza Disciplinare/Contrattuale Altro

PROGETTISTA
Velia Ingegneria e Servizi Srl
Ing. Gaetano Suppa
Iscritto all'Albo degli Ingegneri di Salerno n. 1854 dal 12.09.1983

R.U.P.
Consorzio di Bonifica "Velia"
Ing. Marcello Nicodemo
Iscritto all'Albo degli Ingegneri di Salerno n. 1931 dal 16.04.1984

GEOLOGO
Dott. Geol. Giuseppe Doronzo
Iscritto all'Albo dei Geologi della Regione Campania n. 747

Rif.to archivio digitale: N.31b.2019/Ve.Ing. CUP: E37B16001500004

- LEGENDA**
- 0 + 0.00 Distanza progressiva
 - sez. n. Numero sezione
 - Curve di livello principali
 - Curve di livello secondarie
 - Delimitazione rilievo topografico
 - Asse di costruzione (rettilineo)
 - Asse di costruzione (curvilineo)

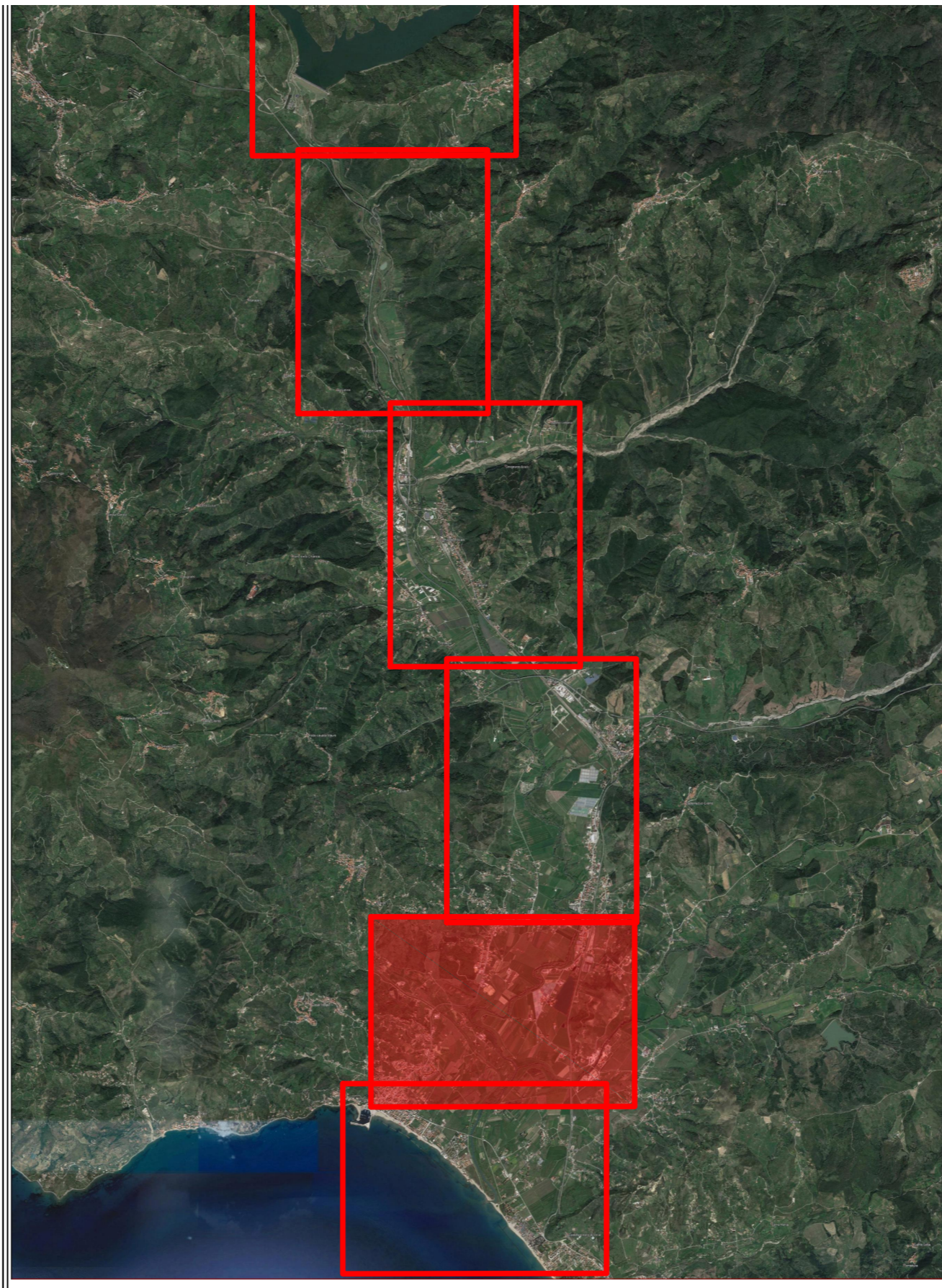

Profilo: 58
Scala : 2000:200
Q.Rif. : 0.00

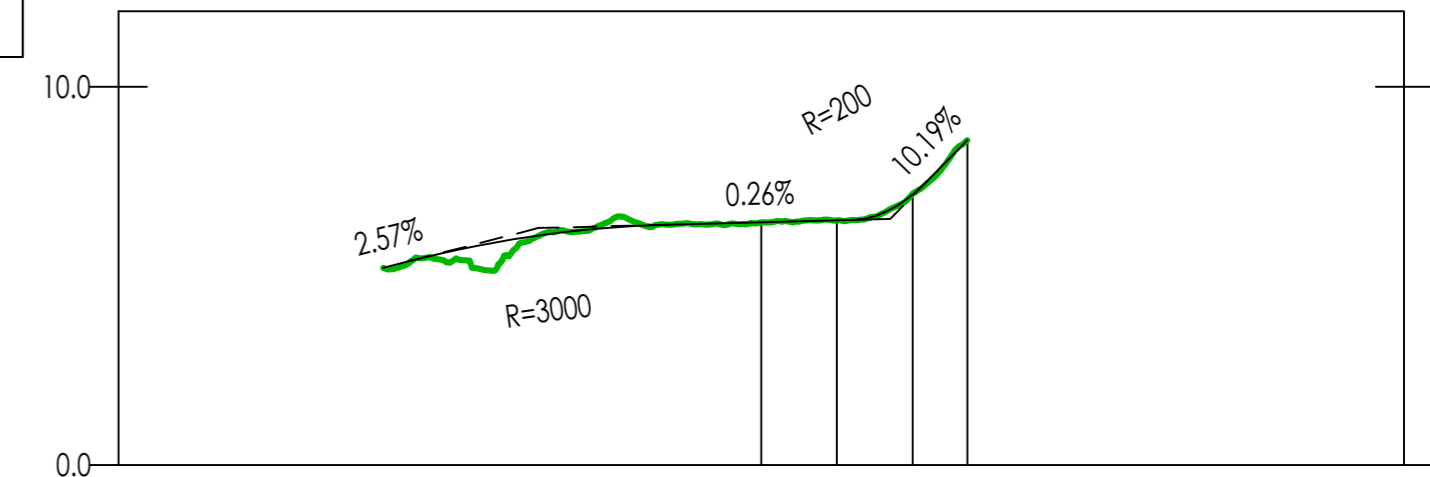

NUMERO SEZIONE	1	2	3	4	5	6	7	8	9
DISTANZE PROGRESSIVE	0+000.00	0+020.00	0+040.00	0+060.00	0+080.00	0+100.00	0+120.00	0+140.00	0+154.51
DISTANZE PARZIALI		20,00	20,00	20,00	20,00	20,00	20,00	14,51	
QUOTE TERRENO	-5.21	-5.43	-6.00	-6.45	-6.39	-6.41	-6.47	-7.17	-8.59
QUOTE PROGETTO	-5.21	-5.70	-6.05	-6.27	-6.37	-6.42	-6.47	-7.15	-8.59

