



Progetto cofinanziato  
dal POC Campania  
2014-2020



## CONSORZIO DI BONIFICA "VELIA"

Località Piano della Rocca, 84060 - Prignano Cilento (SA)  
Tel. 0974/837206 - Fax. 0974/837154 - Pec: consorziovelia@pec.it - www.consorziovelia.com

### LINEA D'AZIONE - RIGENERAZIONE URBANA Fondo di rotazione per la progettazione degli Enti locali



#### PARKWAY ALENTO (2° STRALCIO) Il lotto - Ciclovia dell'Aento

Interventi di tutela, valorizzazione e promozione della  
fruizione sostenibile del patrimonio naturale del  
SIC Aento (IT8050012) - Rete Natura 2000

livello di progettazione  
Fattib. tecnico - economica ☐ Progetto definitivo ☐ Progetto esecutivo ☒

Cod. elaborato **G35** Scala Varie Data Novembre 2019 Revisione **1** **2** **3** **4** **5** **6**

Titolo elaborato  
**Planimetrie topografiche e profili**  
(Tratti 83 - 84)

**TIPOLOGIA ELABORATO**  
☐ Descrittivo ☒ Grafico ☐ Calcolo  
☐ Economico ☐ Sicurezza ☐ Disciplinare/Contrattuale ☐ Altro

**PROGETTISTA**  
Velia Ingegneria e Servizi Srl  
Ing. Gaetano Suppa  
Iscritto all'Albo degli Ingegneri di Salerno n. 1854 dal 12.09.1983

**R.U.P.**  
Consorzio di Bonifica "Velia"  
Ing. Marcello Nicodemo  
Iscritto all'Albo degli Ingegneri di Salerno n. 1931 dal 16.04.1984

**GEOLOGO**  
Dott. Geol. Giuseppe Doronzo  
Iscritto all'Albo dei Geologi della Regione Campania n. 747

Rif.to archivio digitale: N.31b.2019/Ve.Ing. CUP: E37B16001500004

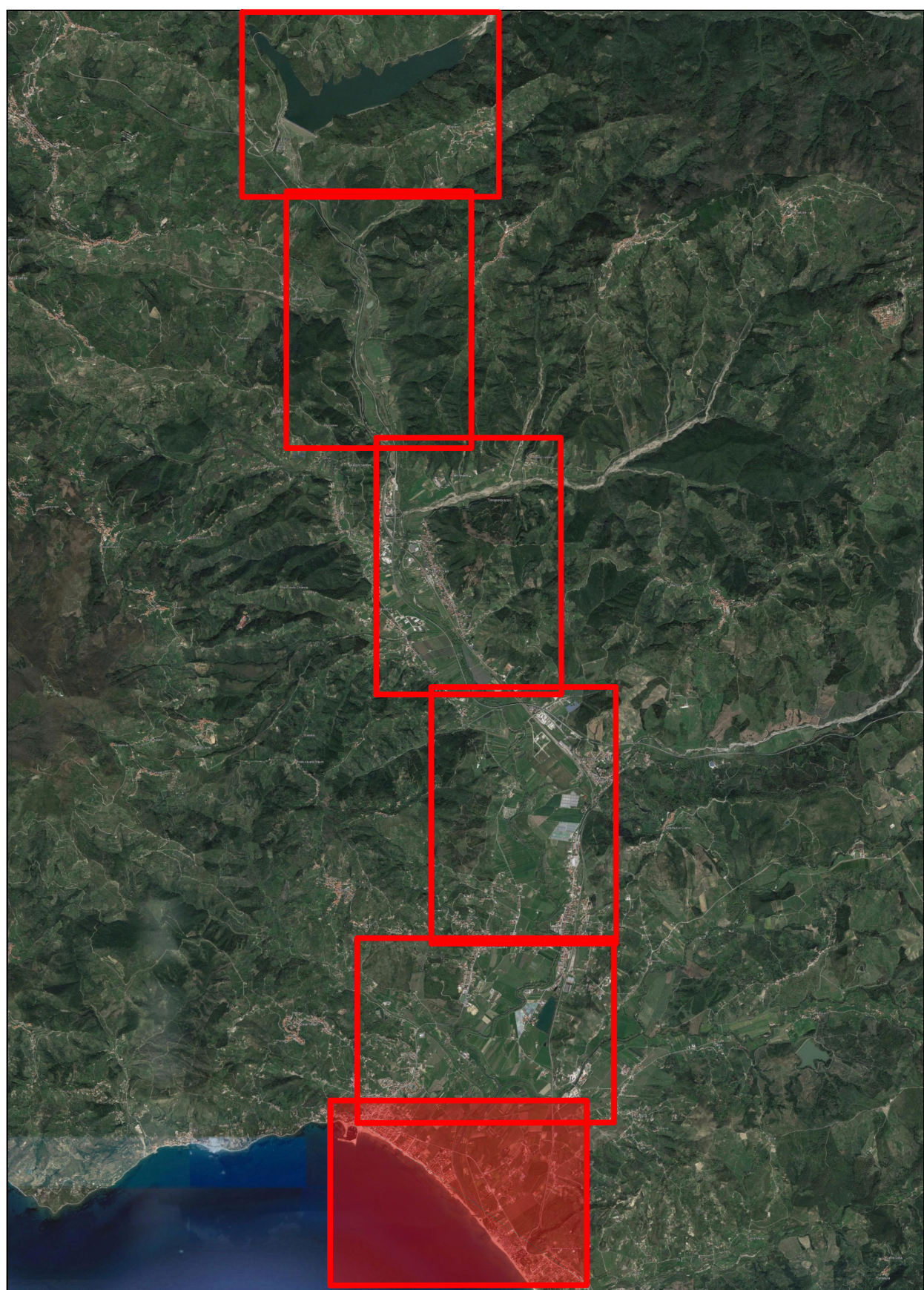

Scala 1:1.000

0 10 20 40 100 m

#### LEGENDA

0+0,00 Distanza progressiva  
100+00 Numero sezione  
Curve di livello principali  
Curve di livello secondarie  
Delimitazione rilievo topografico  
Asse di costruzione (rettilineo)  
Asse di costruzione (curvilineo)

