



Progetto cofinanziato dal POC Campania 2014-2020



CONSORZIO DI BONIFICA "VELIA"

Località Piano della Rocca, 84060 - Prignano Cilento (SA)

Tel. 0974/837206 - Fax. 0974/837154 - Pec: consorziovelia@pec.it - www.consorziovelia.com

LINEA D'AZIONE - RIGENERAZIONE URBANA

Fondo di rotazione per la progettazione degli Enti locali

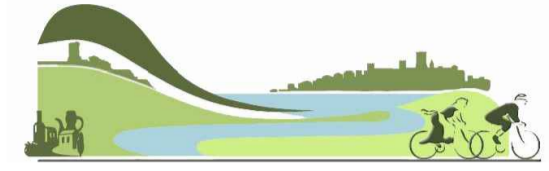

PARKWAY ALENTO (2° STRALCIO) Il lotto - Ciclovia dell'Alento

Interventi di tutela, valorizzazione e promozione della fruizione sostenibile del patrimonio naturale del SIC Alento (IT8050012) - Rete Natura 2000

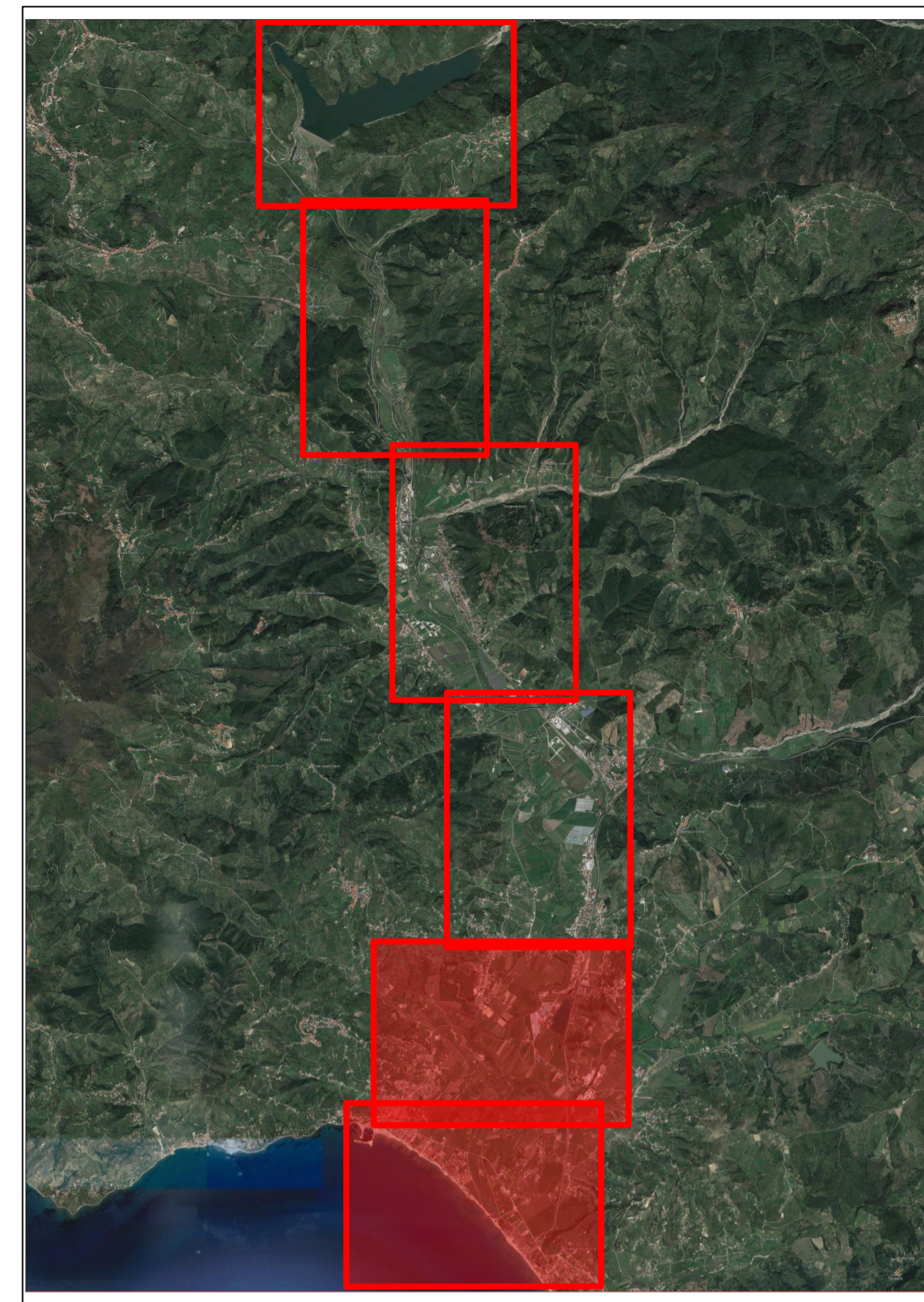

LEGENDA

- 0+000 Differenza progressiva
- 881+000 Numero stazione
- Curve di livello principali
- Curve di livello secondarie
- Delimitazione rilievo topografico
- Asse di costruzione (rettilineo)
- Asse di costruzione (curvilineo)

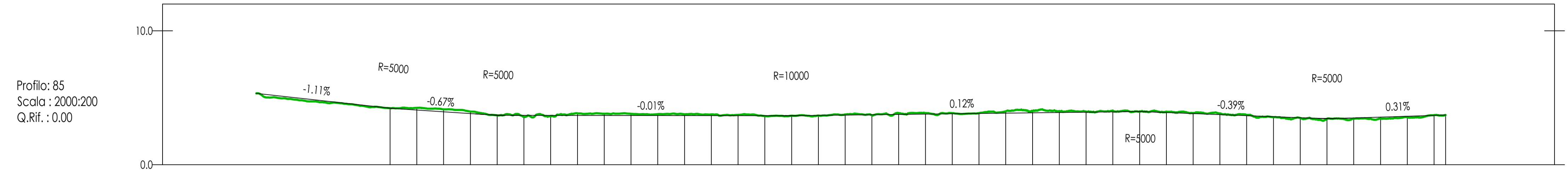

Profilo: 85
Scala : 2000:200
Q.Rif. : 0.00

NUMERO SEZIONE	1	2	3	4	5	6	7	8	9	10	11	12	13	14	15	16	17	18	19	20	21	22	23	24	25	26	27	28	29	30	31	32	33	34	35	36	37	38	39	40	41	42	43	44	45	46							
DISTANZE PROGRESSIVE	0+000,00	0+020,00	0+040,00	0+060,00	0+080,00	0+100,00	0+120,00	0+140,00	0+160,00	0+180,00	0+200,00	0+220,00	0+240,00	0+260,00	0+280,00	0+300,00	0+320,00	0+340,00	0+360,00	0+380,00	0+400,00	0+420,00	0+440,00	0+460,00	0+480,00	0+500,00	0+520,00	0+540,00	0+560,00	0+580,00	0+600,00	0+620,00	0+640,00	0+660,00	0+680,00	0+700,00	0+720,00	0+740,00	0+760,00	0+780,00	0+800,00	0+820,00	0+840,00	0+860,00	0+880,00	0+888,65							
DISTANZE PARZIALI	20,00																																																				
QUOTE TERRENO	-5,33	-4,76	-4,73	-4,62	-4,44	-4,22	-4,08	-4,14	-3,95	-3,97	-3,69	-3,49	-3,43	-3,84	-3,81	-3,80	-3,78	-3,77	-3,76	-3,72	-3,63	-3,66	-3,67	-3,75	-3,69	-3,85	-3,86	-3,86	-3,85	-3,99	-4,00	-4,01	-3,97	-4,04	-3,98	-3,94	-3,90	-3,94	-3,85	-3,83	-3,73	-3,66	-3,55	-3,48	-3,43	-3,45	-3,44	-3,55	-3,62	-3,71	-3,71		
QUOTE PROGETTO	-5,33	-5,11	-4,88	-4,66	-4,44	-4,23	-4,08	-4,14	-3,95	-3,97	-3,71	-3,69	-3,48	-3,43	-3,68	-3,81	-3,80	-3,78	-3,77	-3,76	-3,72	-3,66	-3,66	-3,67	-3,71	-3,75	-3,69	-3,85	-3,86	-3,86	-3,85	-3,99	-4,00	-4,01	-3,97	-4,04	-3,98	-3,94	-3,90	-3,94	-3,85	-3,83	-3,74	-3,66	-3,59	-3,51	-3,48	-3,43	-3,45	-3,55	-3,62	-3,71	-3,71

Livello di progettazione
 Fattib. tecnico - economica
 Progetto definitivo
 Progetto esecutivo

Cod. elaborato: **G36** | Scala: **Varie** | Data: **Novembre 2019** | Revisione: **1 2 3 4 5 6**

TITOLO elaborato
Planimetrie topografiche e profili
 (Tratto 85)

TIPOLOGIA ELABORATO
 Descrittivo
 Grafico
 Calcolo
 Economico
 Sicurezza
 Disciplinare/Contrattuale
 Altro

PROGETTISTA
 Velia Ingegneria e Servizi Srl
 Ing. Gaetano Suppa
iscritto all'Albo dei Geometri di Salerno n. 1854 dal 12.09.1983

R.U.P.
 Consorzio di Bonifica "Velia"
 Ing. Marcello Nicodemo
iscritto all'Albo degli Ingegneri di Salerno n. 1931 dal 16.04.1984

GEOLOGO
 Dott. Geol. Giuseppe Doranzo
iscritto all'Albo dei Geologi della Regione Campania n. 747

Rif.to archivio digitale: N.31b.2019/Ve.Ing. | CUP: E37B16001500004

