

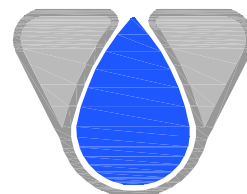

Progetto cofinanziato  
dal POC Campania  
2014-2020



# CONSORZIO DI BONIFICA "VELIA"

Località Piano della Rocca, 84060 - Prignano Cilento (SA)

Tel. 0974/837206 - Fax. 0974/837154 - Pec: consorziovelia@pec.it - www.consorziovelia.com

## LINEA D'AZIONE - RIGENERAZIONE URBANA

Fondo di rotazione per la progettazione degli Enti locali



**PARKWAY ALENTO (2° STRALCIO)**  
**Il lotto - Ciclovía dell'Alento**

Interventi di tutela, valorizzazione e promozione della  
fruizione sostenibile del patrimonio naturale del  
**SIC Alento (IT8050012) - Rete Natura 2000**

Livello di progettazione

Fattib. tecnico - economica

Progetto definitivo

Progetto esecutivo

Cod. elaborato

**M2**

Scala

Data

Novembre 2019

Revisione

1  2  3  4  5  6

Titolo elaborato

## Ciclovía dell'Alento

Fascicolo degli attraversamenti stradali

**TIPOLOGIA  
ELABORATO**

Descrittivo

Grafico

Calcolo

Economico

Sicurezza

Disciplinare/Contrattuale

Altro

### PROGETTISTA

Velia Ingegneria e Servizi Srl

**Ing. Gaetano Suppa**

Iscritto all'Albo degli Ingegneri di Salerno n. 1854 dal 12.09.1983

### R.U.P.

Consorzio di Bonifica "Velia"

**Ing. Marcello Nicodemo**

Iscritto all'Albo degli Ingegneri di Salerno n. 1931 dal 16.04.1984

### GEOLOGO

**Dott. Geol. Giuseppe Doronzo**

Iscritto all'Albo dei Geologi della Regione Campania n. 747

Rif.to archivio digitale: N.31b.2019/Ve.Ing.

CUP: E37B16001500004

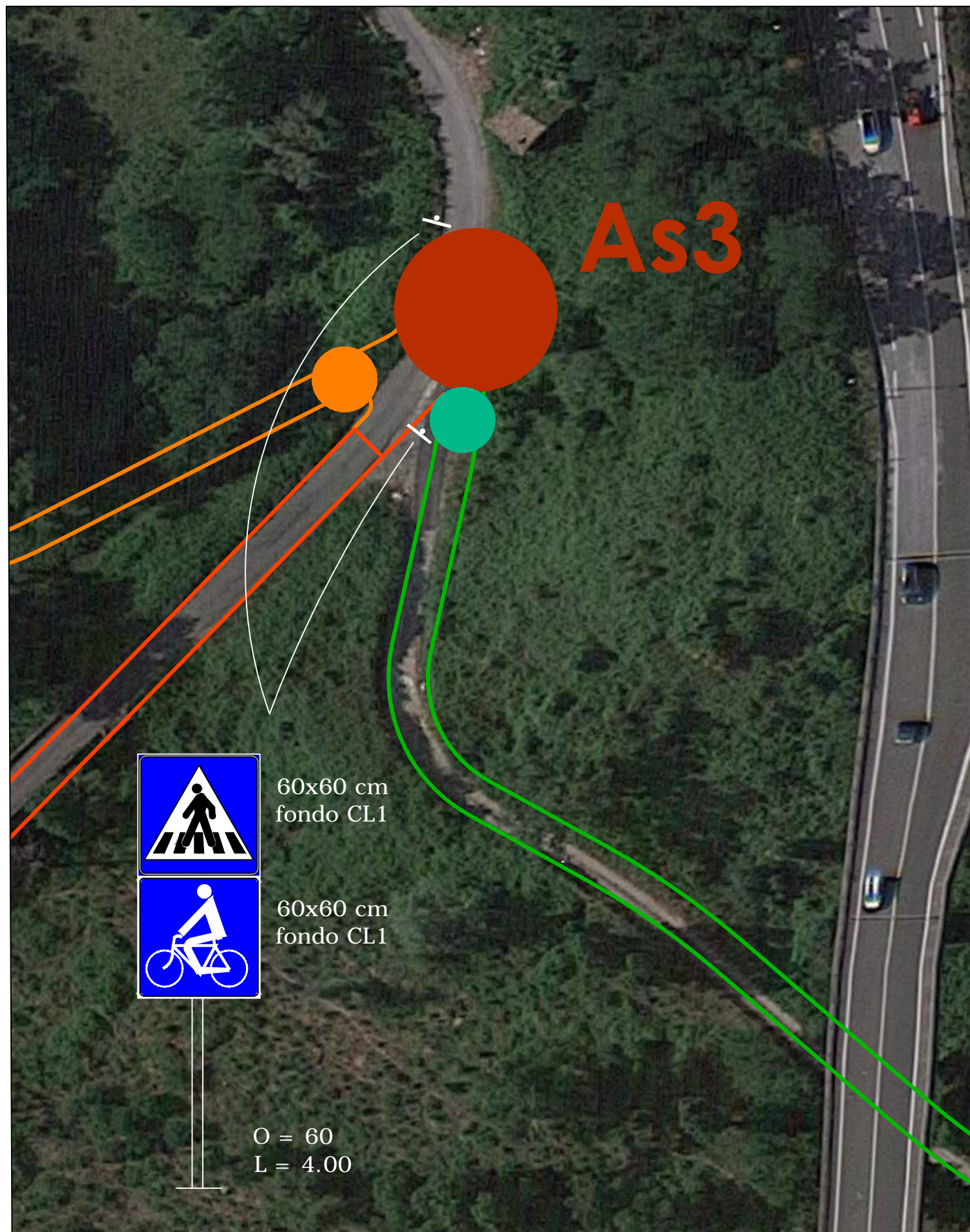

Applicazione in corrispondenza dell'incrocio di passo ciclopedonale / zebraatura eseguita mediante applicazione di vernice rifrangente premiscelata di colore bianco permanente. La relazione della segnaletica verticale è demandata a un successivo lotto esecutivo.



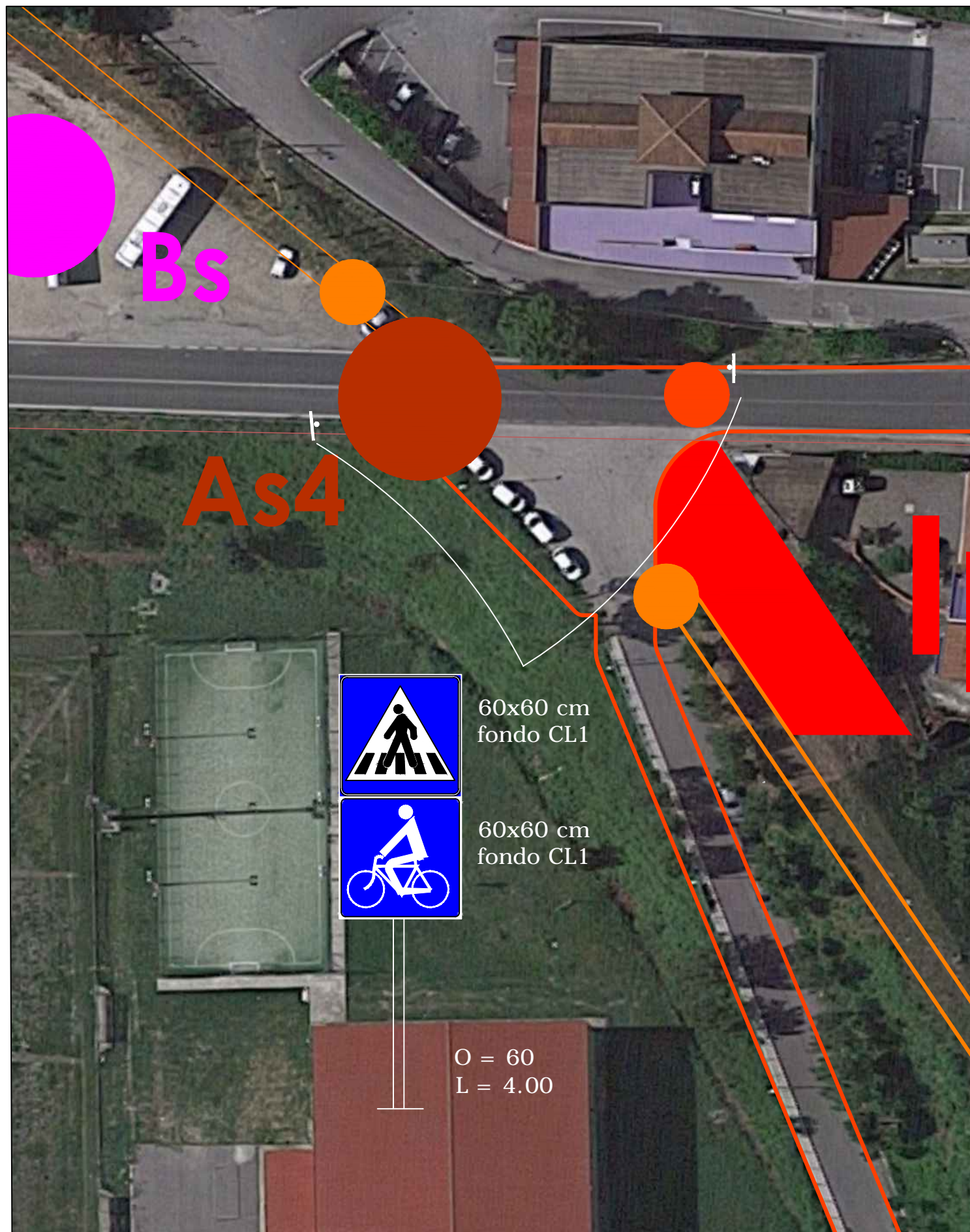

Applicazione in corrispondenza dell'incrocio di passo ciclopedonale / zebra eseguita mediante applicazione di vernice rifrangente premiscelata di colore bianco permanente. La relazione della segnaletica verticale è demandata a un successivo lotto esecutivo.



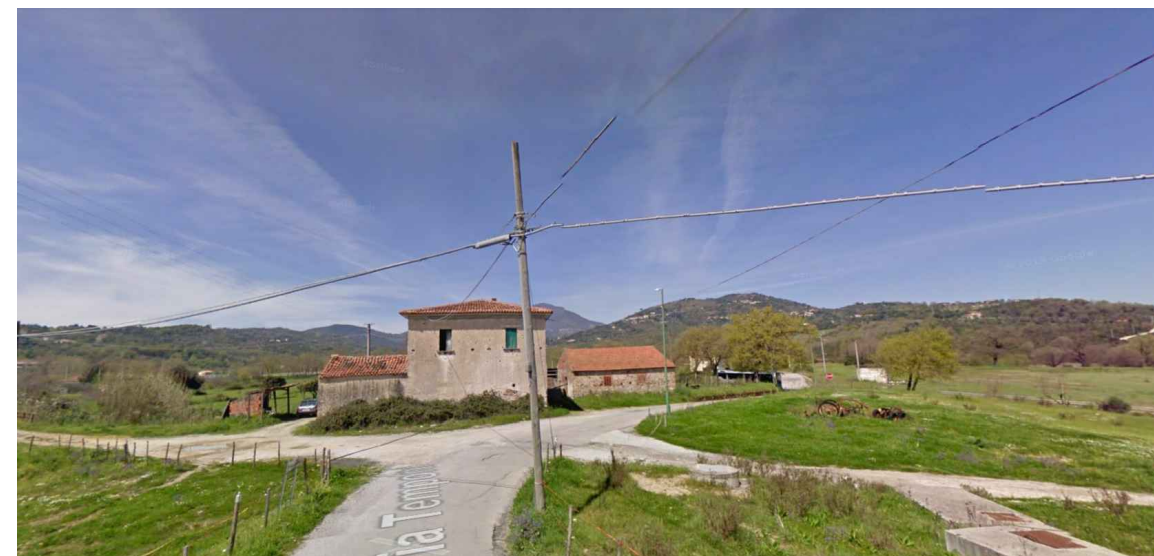
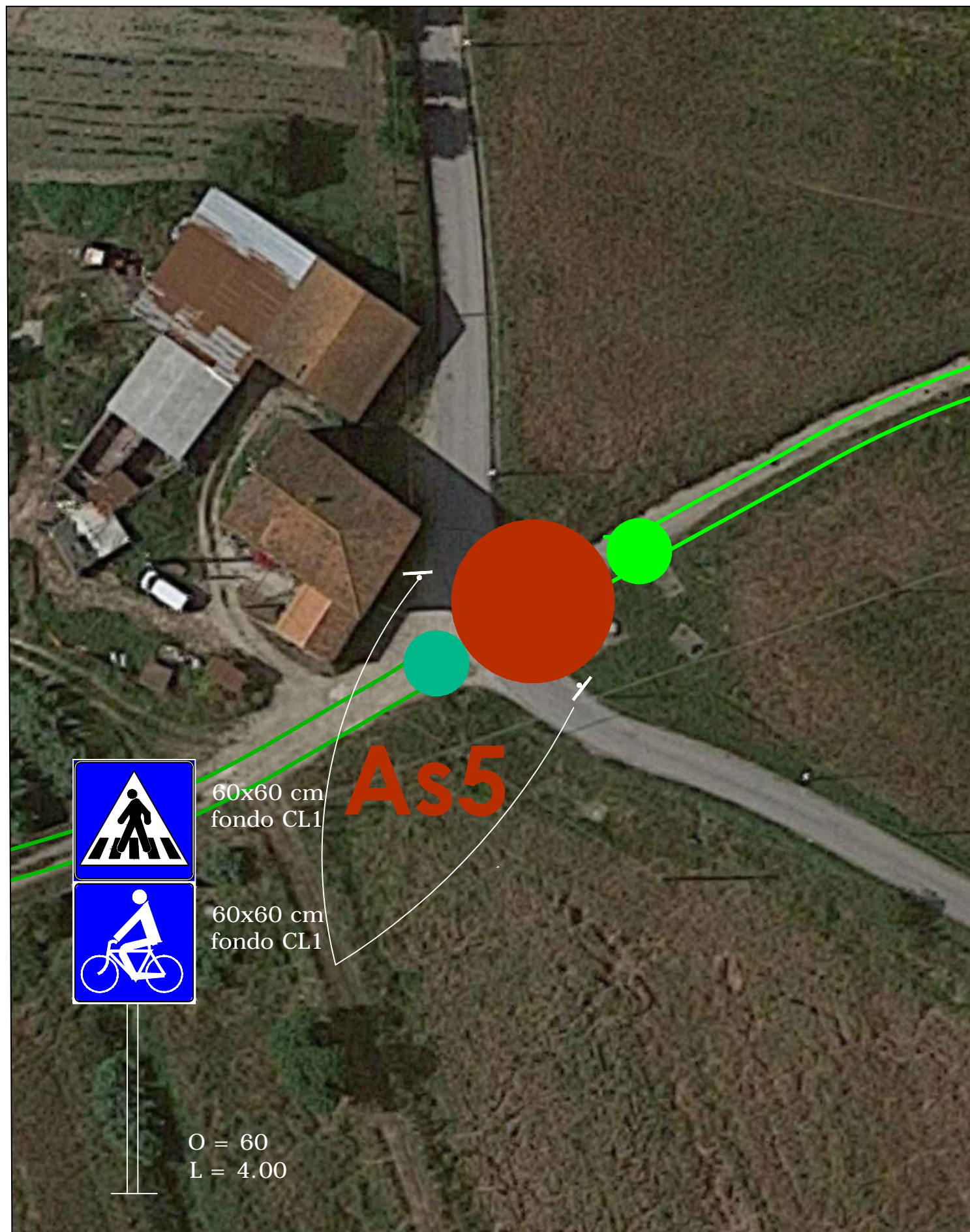

Applicazione in corrispondenza dell'incrocio di passo ciclopedonale / zebraatura eseguita mediante applicazione di vernice rifrangente premiscelata di colore bianco permanente. La relazione della segnaletica verticale è demandata a un successivo lotto esecutivo.



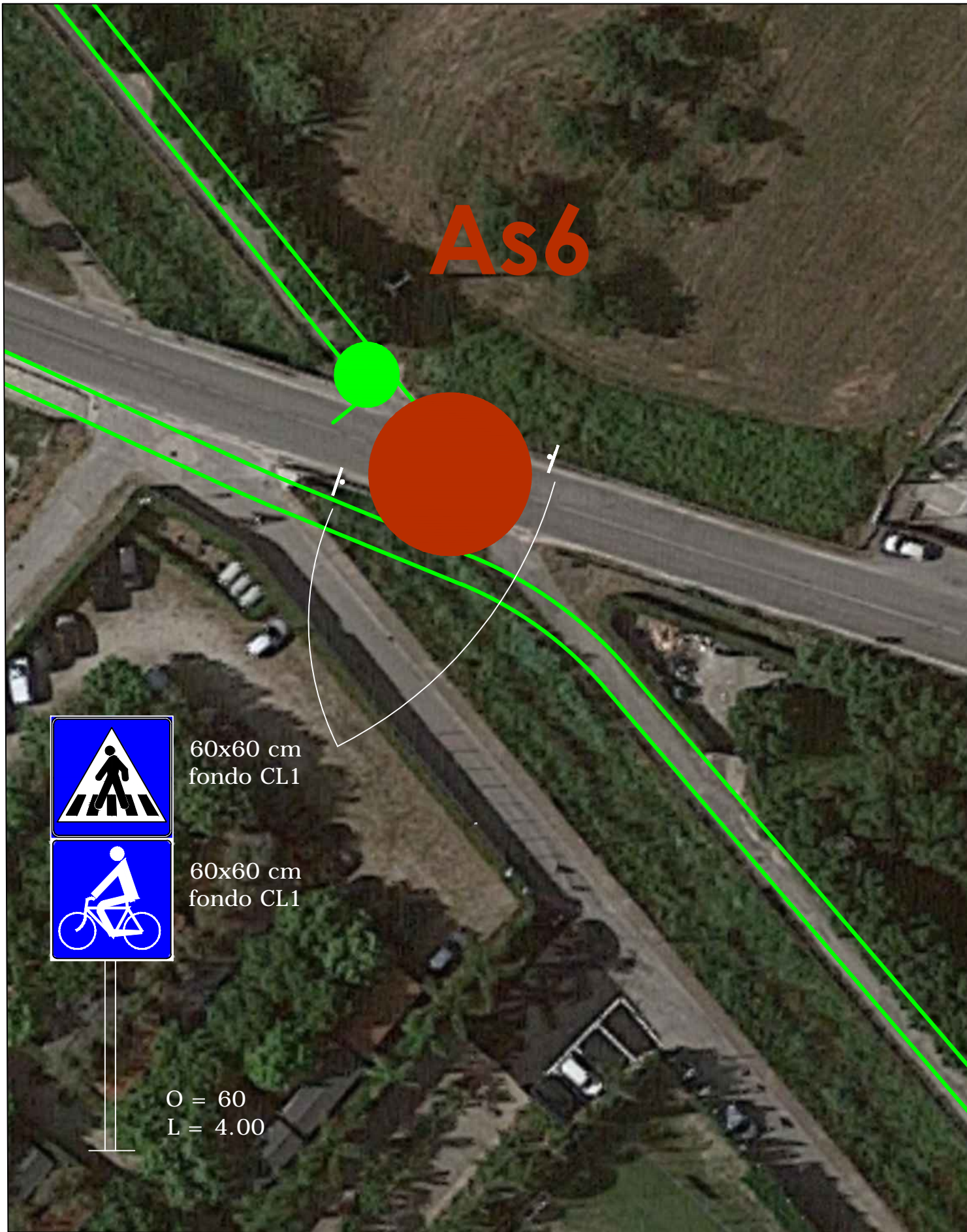

Applicazione in corrispondenza dell'incrocio di passo ciclopedonale / zebraatura eseguita mediante applicazione di vernice rifrangente premiscelata di colore bianco permanente. La relazione della segnaletica verticale è demandata a un successivo lotto esecutivo.



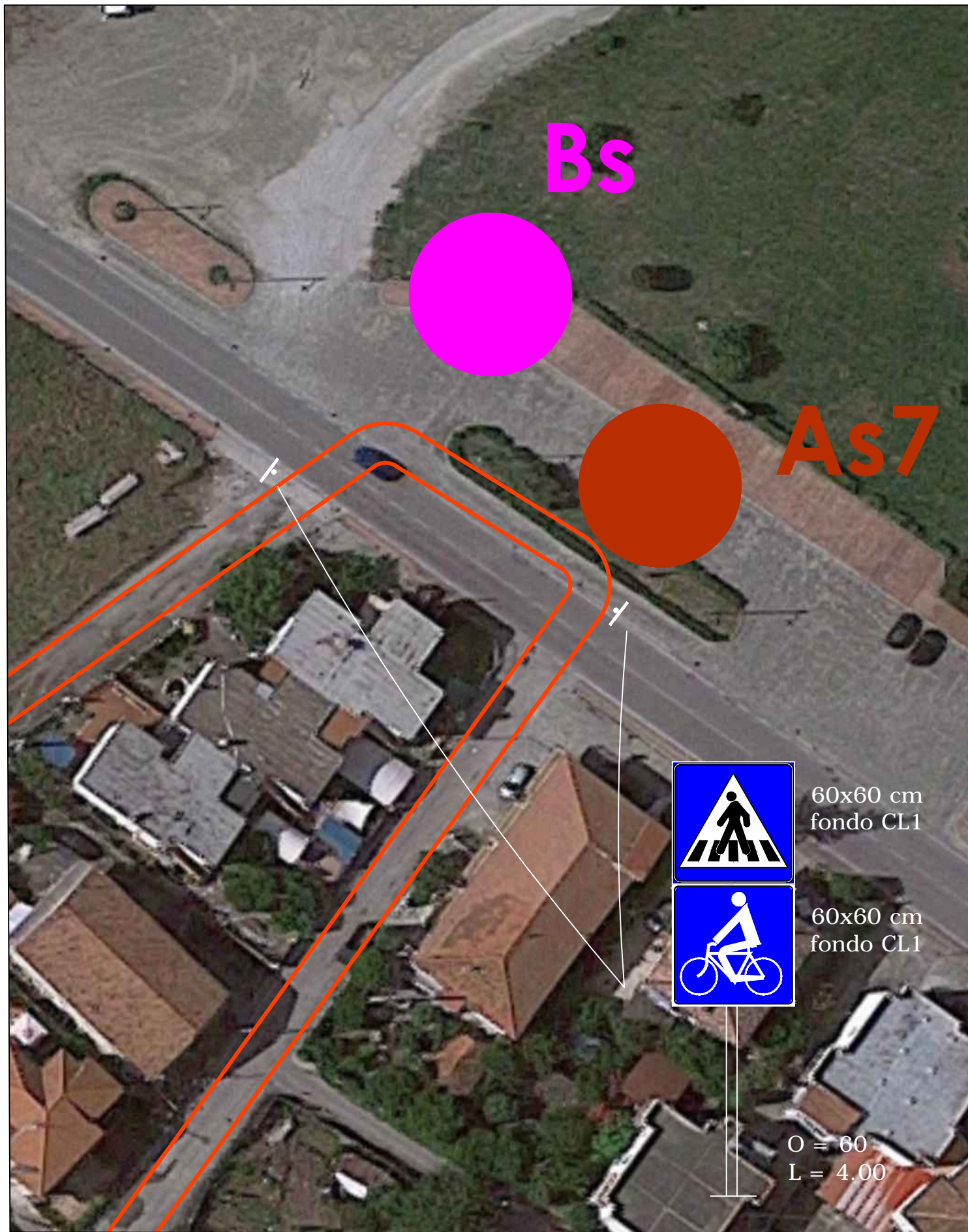

Applicazione in corrispondenza dell'incrocio di passo ciclopedonale / zebratura eseguita mediante applicazione di vernice rifrangente premiscelata di colore bianco permanente. La relazione della segnaletica verticale è demandata a un successivo lotto esecutivo.

