

CASAL VELINO (Foglio 7)

CASTELNUOVO C.TO (Foglio 2)

CASTELNUOVO C.TO (Foglio 6)

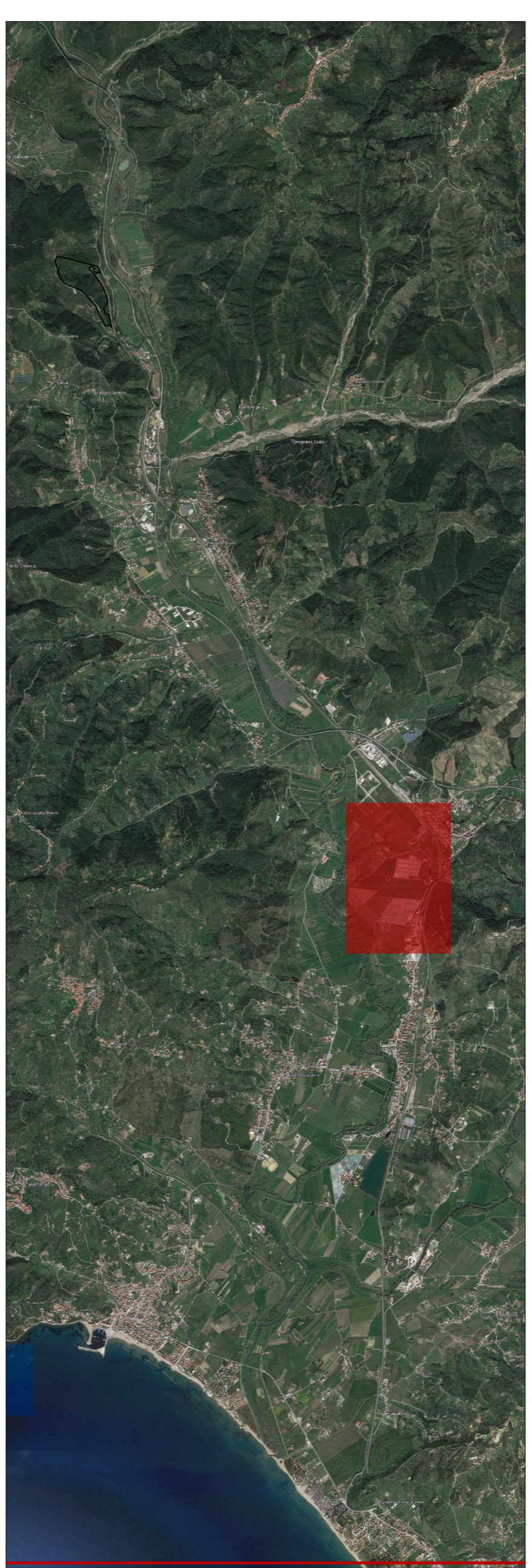

Scala 1:2.000  
0 20 40 80 120 200 m



Progetto cofinanziato dal POC Campania 2014-2020





### CONSORZIO DI BONIFICA "VELIA"

Località Piano della Rocca, 84060 - Prignano Cilento (SA)  
Tel. 0974/837206 - Fax. 0974/837154 - Pec: consorziovelia@pec.it - www.consorziovelia.com

**LINEA D'AZIONE - RIGENERAZIONE URBANA**  
Fondo di rotazione per la progettazione degli Enti locali



**PARKWAY ALENTO (2° STRALCIO)**  
Il lotto - Ciclovia dell'Alento

Interventi di tutela, valorizzazione e promozione della fruizione sostenibile del patrimonio naturale del SIC Alento (IT8050012) - Rete Natura 2000

Livello di progettazione			
Fatt. tecnico - economica	<input type="checkbox"/>	Progetto definitivo	<input type="checkbox"/>
		Progetto esecutivo	<input checked="" type="checkbox"/>
Cod. elaborato	N2g	Scala	1:2.000
		Data	Gennaio 2022
		Revisione	<input type="checkbox"/> 1 <input type="checkbox"/> 2 <input type="checkbox"/> 3 <input type="checkbox"/> 4 <input type="checkbox"/> 5
<p><b>TITOLO ELABORATO</b></p> <p><b>Espropri</b> Piano particellare di esproprio Casal Velino (foglio 7), Castelnuovo C.to (foglio 2, 6)</p>			
TIPOLOGIA ELABORATO			
<input type="checkbox"/> Descrittivo	<input checked="" type="checkbox"/> Grafico	<input type="checkbox"/> Calcolo	
<input type="checkbox"/> Economico	<input type="checkbox"/> Sicurezza	<input type="checkbox"/> Disciplinare/Contrattuale	<input type="checkbox"/> Altro
<p><b>PROGETTISTA</b> Velia Ingegneria e Servizi Srl <b>Ing. Gaetano Suppa</b> Iscritto all'Albo degli Ingegneri di Salerno n. 1854 dal 12.09.1983</p>		<p><b>R.U.P.</b> Consorzio di Bonifica "Velia" <b>Ing. Marcello Nicodemo</b> Iscritto all'Albo degli Ingegneri di Salerno n. 1931 dal 16.04.1984</p>	
<p><b>GEOLOGO</b> <b>Dot. Geol. Giuseppe Doronzo</b> Iscritto all'Albo dei Geologi della Regione Campania n. 747</p>			
Rif.to archivio digitale: N.31b.2019/Ve.Ing.		CUP: E37B16001500004	