



PROGRAMMA OPERATIVO COMPLEMENTARE (P.O.C.) 2014 - 2020
 ATTUAZIONE DELIBERAZIONE CIPE N. 54 / 2016
 Deliberazione Giunta Regione Campania n. 113 del 26.03.2019

BENEFICIARIO ATTUAZIONE OPERAZIONE
CONSORZIO DI BONIFICA "VELIA"
 Località Piano della Rocca, 84060 - PRIGNANO CILENTO (SA)
 Tel. 0974/837206 - Fax. 0974/837154 - Pec: consorziovelia@pec.it - www.consorziovelia.com
 Id. 261_1 - C.U.P. E21804000330006. Ripristino viabilità e collegamenti del bacino della diga di Piano della Rocca. INTERVENTO DI COMPLETAMENTO

Fattibilità tecnico economica Progetto definitivo Progetto esecutivo

F - PROGETTO DELLA SEGNALETICA ORIZZONTALE E VERTICALE
 Particolari costruttivi delle barriere di sicurezza

Stipio progressivo **G007** Scala Cod. elaborato **B S O 0 P B R D I O 1**

Data prima emissione del documento **12/2020** Revisione

Elemento oggetto digitale **PL 036.2020/Via.Fig.**

RESPONSABILE UNICO DEL PROCEDIMENTO

Ing. Marcello Nicodemo
 Consorzio di Bonifica "Velia"
 Loc. Piano della Rocca - 84060 - Prignano Cilento (SA)
 Tel. 0974/837206 - Pec: consorziovelia@pec.it
 Iscritto all'Albo degli Ingegneri di Salerno n. 1931 dal 16.04.1984

PROGETTAZIONE

VELIA INGEGNERIA E SERVIZI SRL
 Loc. Piano della Rocca 84060 - Prignano Cilento (SA)
 Tel. 0974/837206 - Fax. 0974/837154 - Pec: velia@ingegneriasrl.it
 Ing. Gaetano Suppa - Direttore Tecnico
 Iscritto all'Albo degli Ingegneri di Salerno n. 1854 dal 12.09.1983

GEOLOGIA

RTF TRONCARELLI - VENOSINI - ROSSI
 Dott. Geol. Roberto Troncarelli (fondatore) - P.IVA 0140050560
 Dott. Geol. Andrea Venosini (fondatore)
 Legale Rappresentante Geom. di Venosini Andrea - P.IVA 02110500697
 Dott. Geol. Giuseppe Rossi (fondatore)
 Legale Rappresentante Geom. di Giuseppe Rossi - P.IVA 02200679690

BARRIERA METALLICA H1

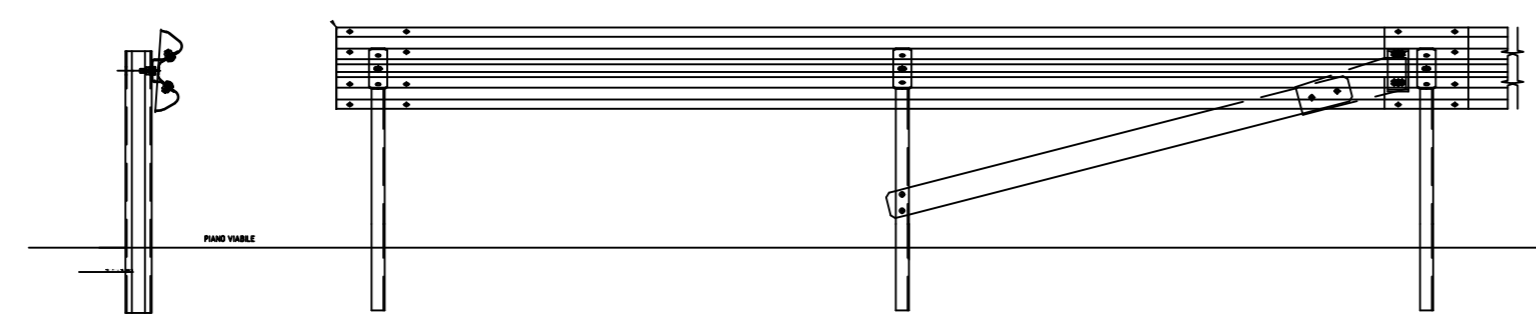

BARRIERA METALLICA "H2 BORDO PONTE"

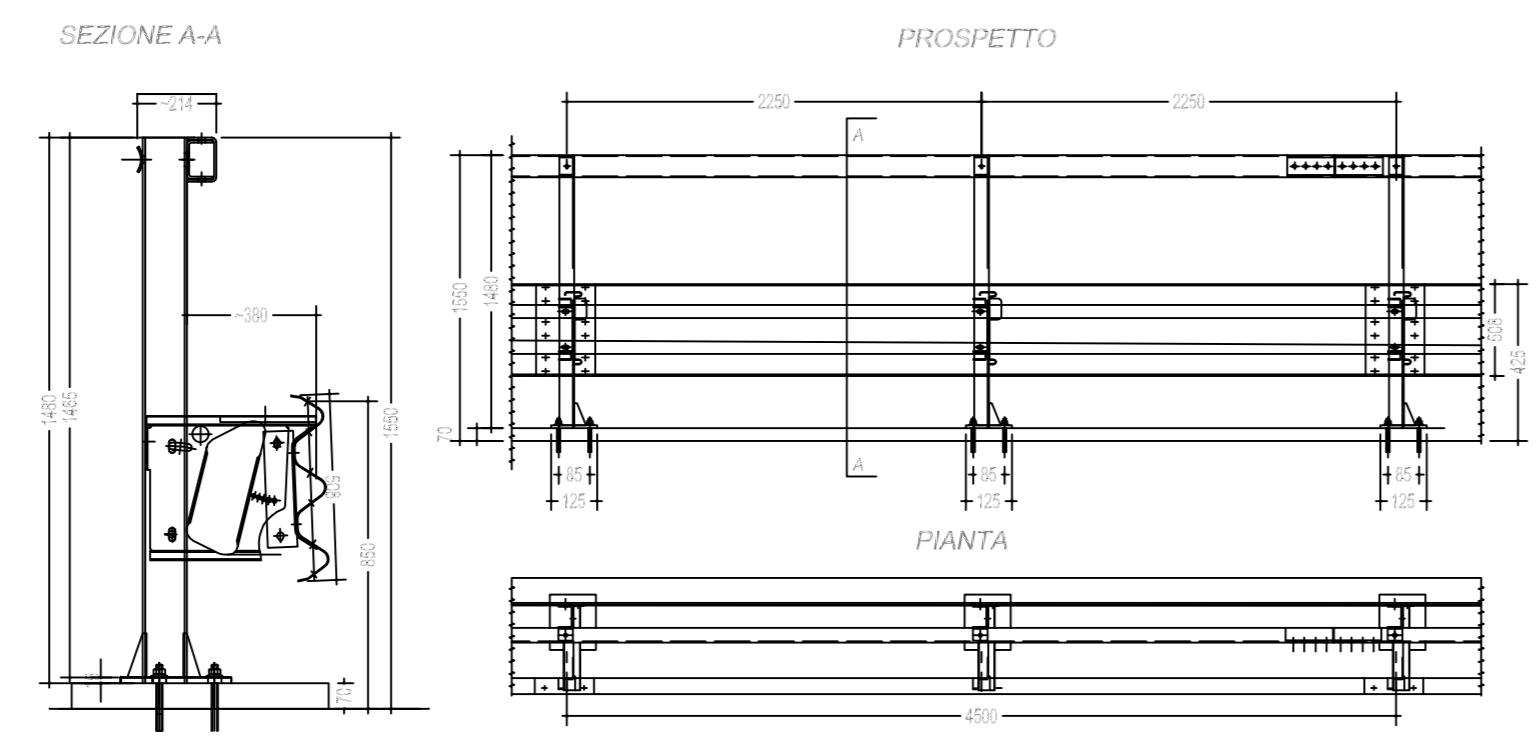

TERMINALE DI FINE IMPIANTO

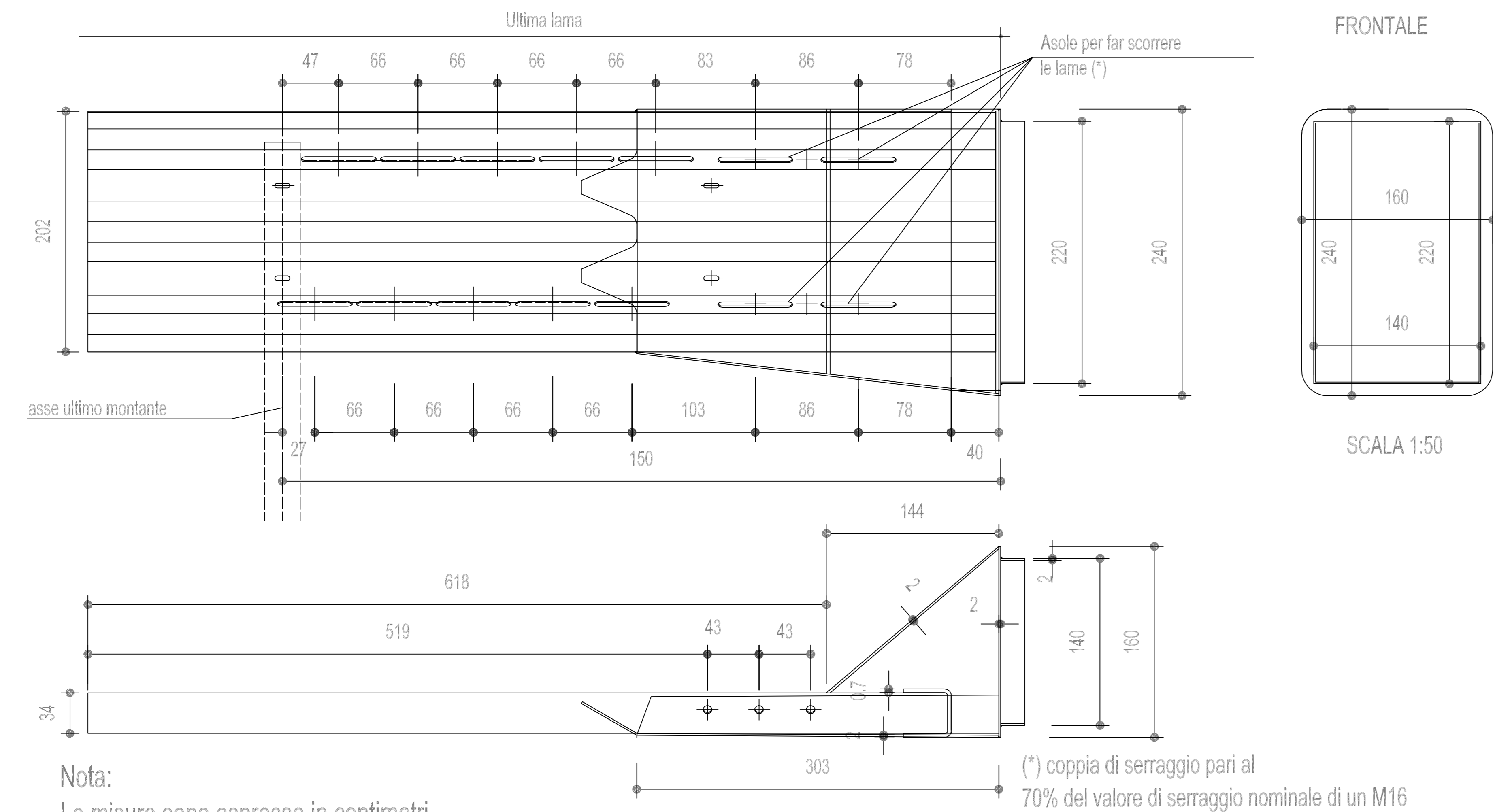

TERMINALE DI INIZIO IMPIANTO IN RILEVATO

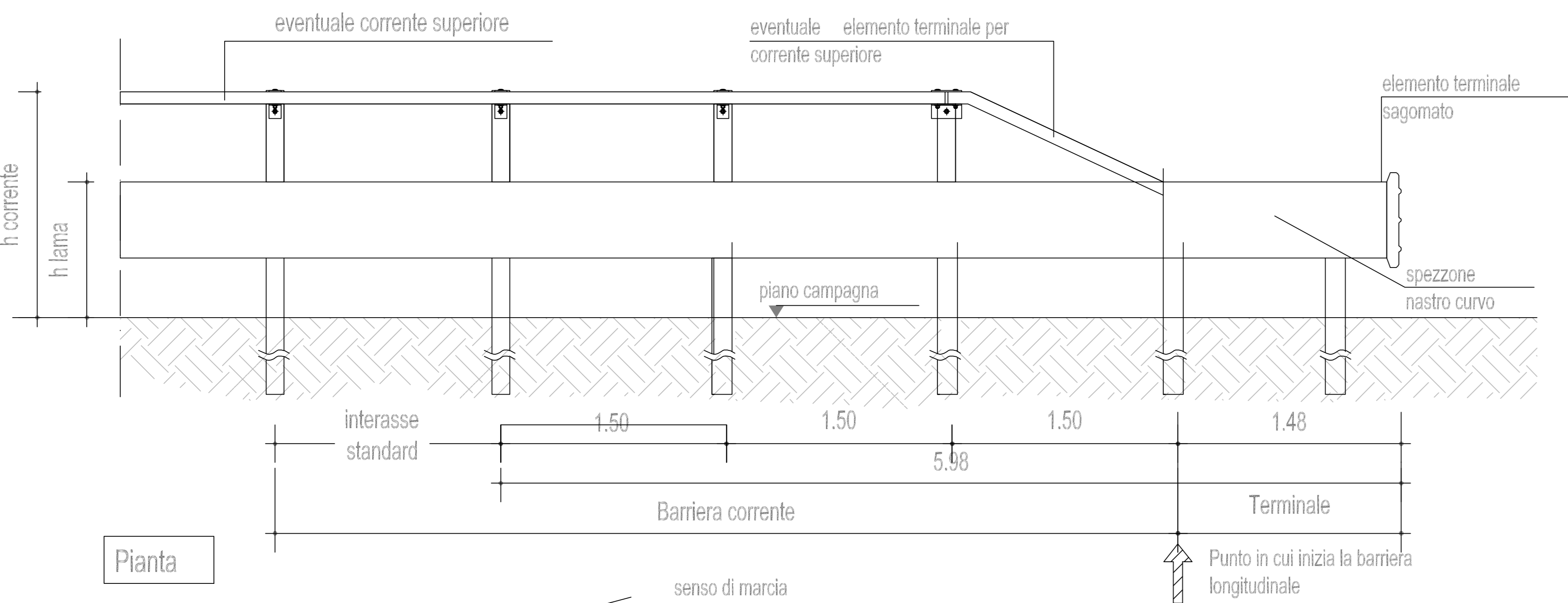

TRANSIZIONE PROFILO REDIRETTIVO BARRIERA METALLICA

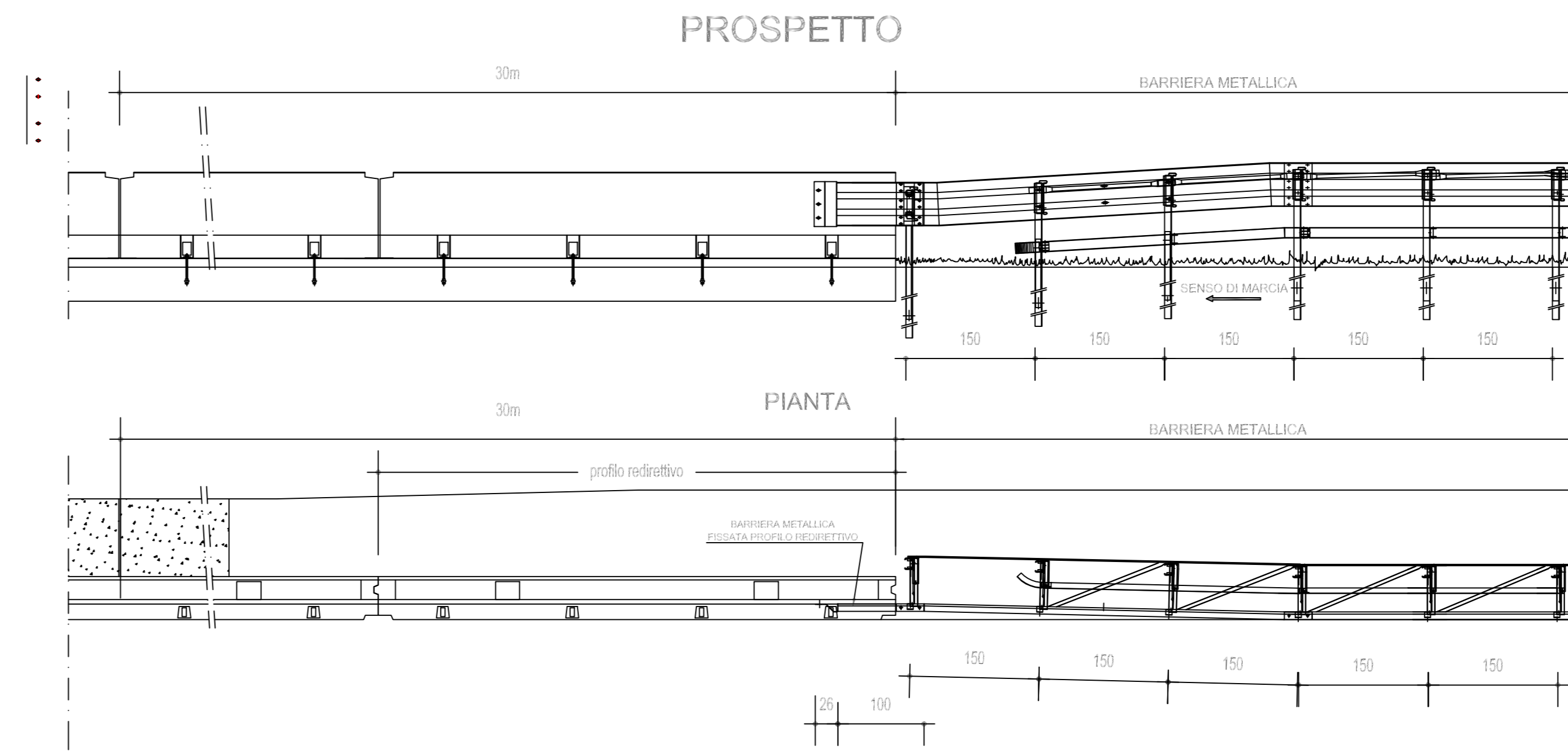

PARTICOLARE C:
 Elemento terminale per cuspidi lungo i rami di svincolo
 Cuspide con nastro int. 4500.

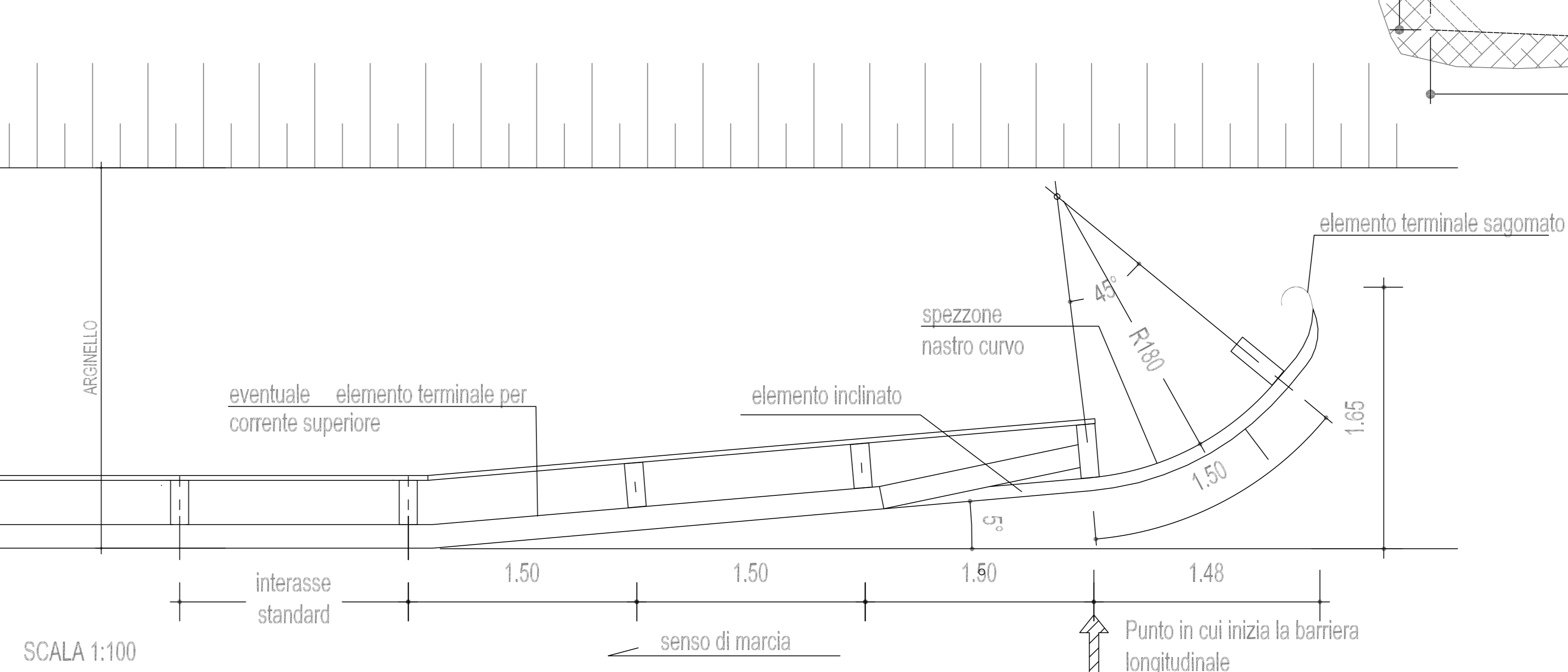
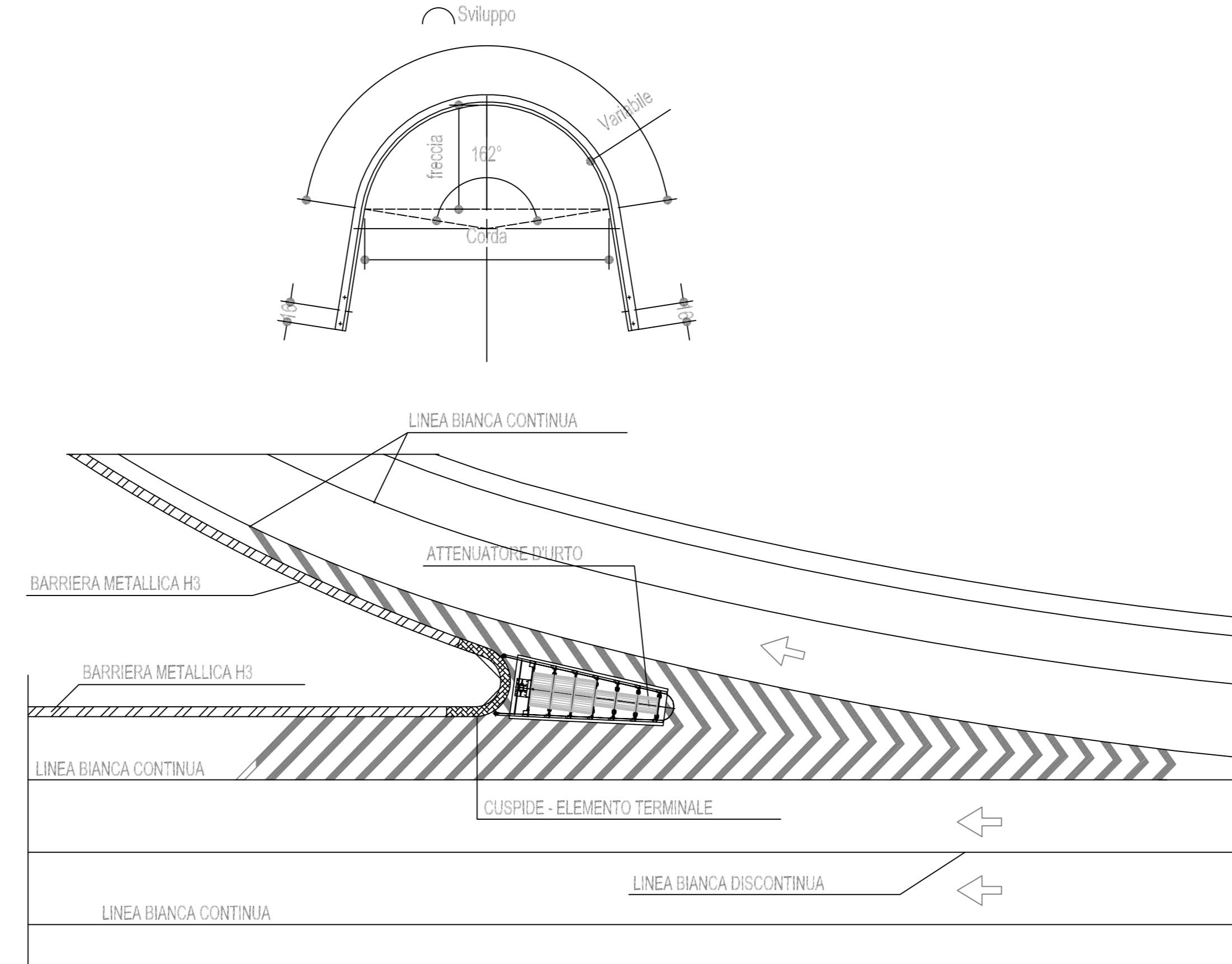

PROTEZIONE IN GALLERIA

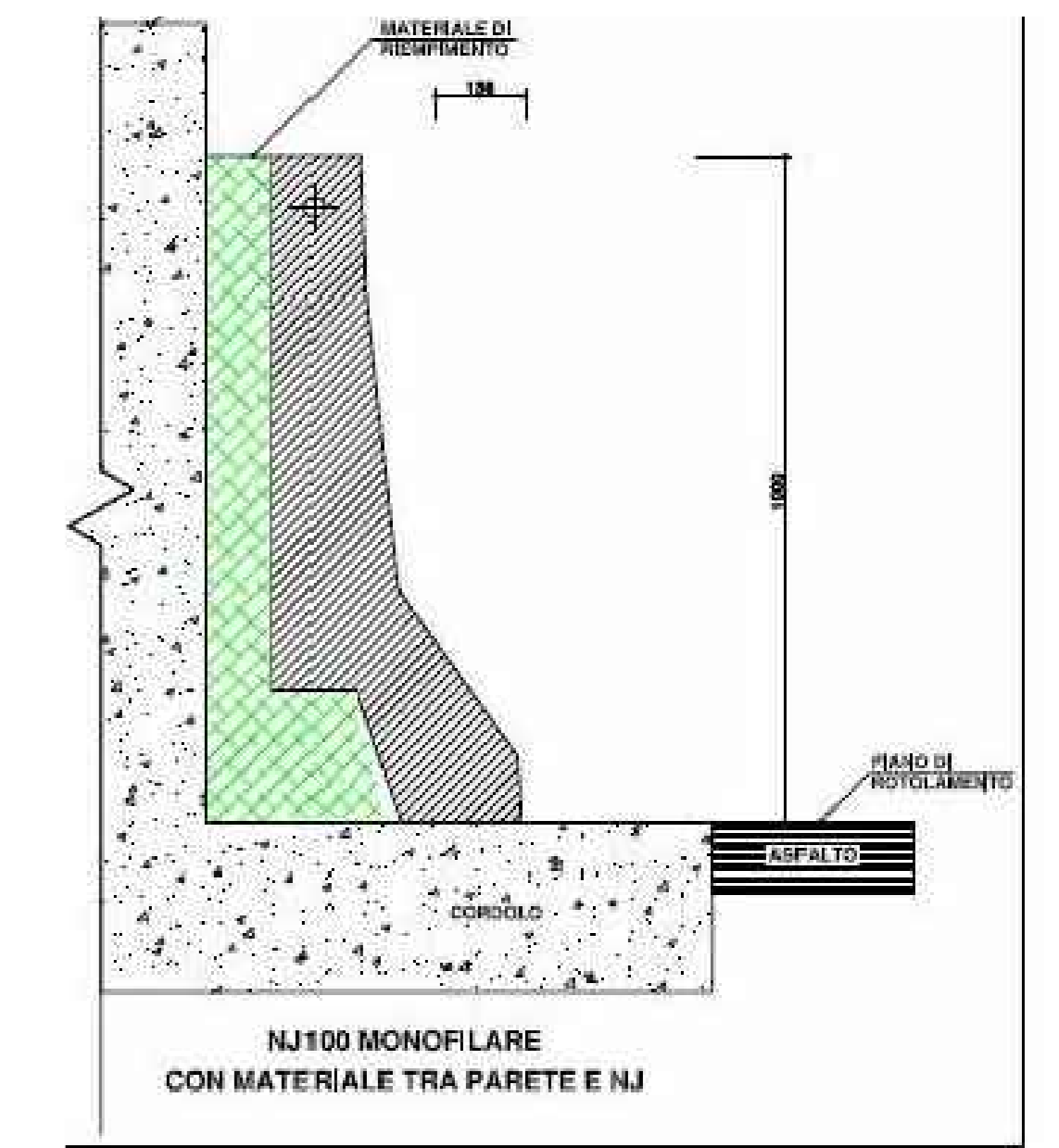

ATTENUATORE MODELLO "TAU MEDIO 60"

