



PROGRAMMA OPERATIVO COMPLEMENTARE (P.O.C.) 2014 - 2020
ATTUAZIONE DELIBERAZIONE CIPE N. 54 / 2014
Deliberazione Giunta Regione Campania n. 113 del 26.03.2019

BENEFICIARIO ATTUAZIONE OPERAZIONE
CONSORZIO DI BONIFICA "VELIA"
 Località Piano della Rocca, 84060 - PRIGNANO CILENTO (SA)
 Tel. 0974/837206 - Fax. 0974/837154 - Pec: consorziovelia@pec.it - www.consorziovelia.com

Id. 261_1 - C.U.P. E21804000330006. Ripristino viabilità e collegamenti del bacino della diga di Piano della Rocca. INTERVENTO DI COMPLETAMENTO

Fattibilità tecnico economica Progetto definitivo Progetto esecutivo

L - PROGETTO STRUTTURALE
TOMBINI IDRAULICI CON POZZETTI IN C.A. E CANNA IN LAMIERA
 Carpenterie e armature - Tombino 01 (WBS 06)

Stilo progressivo **LEO01** Scato **Varie** Cod. elaborato **O S O P S R D I O I**

Data prima emissione del documento **12/2020** Revisione **A B C D E**

Mantenimento archivio digitale N. 036.2020/Vie/ing.

RESPONSABILE UNICO DEL PROCEDIMENTO
 Ing. **Marcello Nicodemo**
 Consorzio di Bonifica "Velia"
 Località Piano della Rocca - 84060 - Prignano Cilento (SA)
 Tel. 0974.837206 - Fax. 0974.837154 - Pec: consorziovelia@pec.it
 Indirizzo e-mail: mnicodemo@ingegneri.it - 1931 dal 14.04.1984

PROGETTAZIONE
VELIA INGEGNERIA E SERVIZI SRL
 Località Piano della Rocca 84060 - Prignano Cilento (SA)
 Tel. 0974.837206 fax 0974.837154 - Pec: veliaingegneri@pec.it
 Ing. **Giuseppe Suppa** - Direttore Tecnico
 Indirizzo e-mail: gsuppa@ingegneri.it - 1854 dal 12.09.1983

GEOLOGIA
ETP TRONCARELLI - VENOSINI - ROSSI
 Dott. **Carlo Roberto Troncarelli** (Incaricato) - P.IVA 0140303060
 Dott. **Carlo Andrea Venosini** (Incaricato)
 Direzione Provinciale Geologica di Salerno - P.IVA 02110020817
 Dott. **Carlo Giuseppe Rossi** (Incaricato)
 Località Rispoli - Salerno - P.IVA 02206670815

TOMBINI CON TUBAZIONE ARMCO φ1200

TOMBINO 01 - Tronco T006

ARMATURA POZZETTO MONTE scala 1:20

PIANTA POZZETTO MONTE CON PARTICOLARE GRIGLIA 1:20

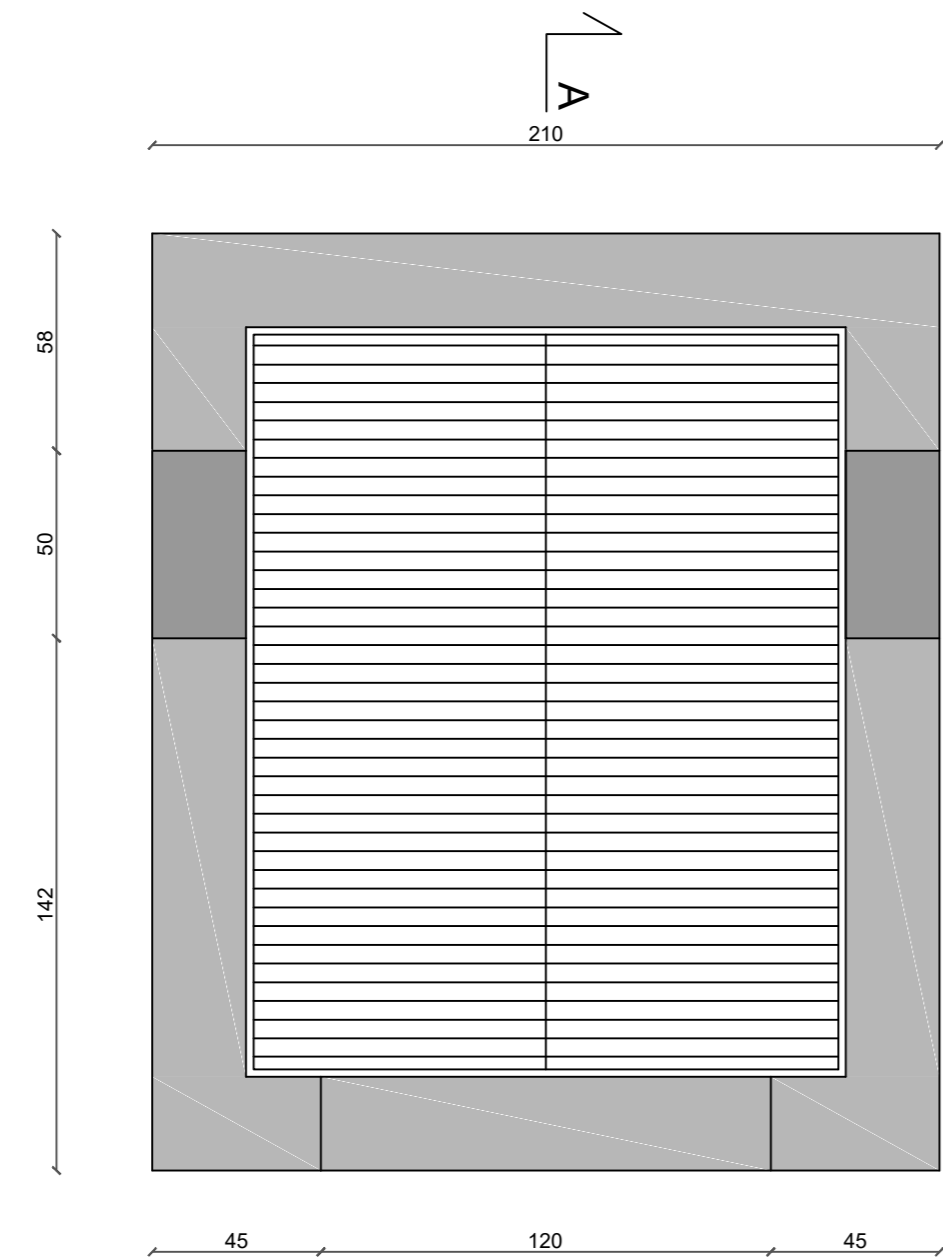

GRIGLIA TIPO ORSOGRILL (acciaio S235JR zincato a caldo)
 in senso trasversale e longitudinale profilato 40x10 peso 3.14 Kg/ml
 su tutto il perimetro profilato angolare 50x6 peso 4.47 Kg/ml

SEZIONE B-B 1:20

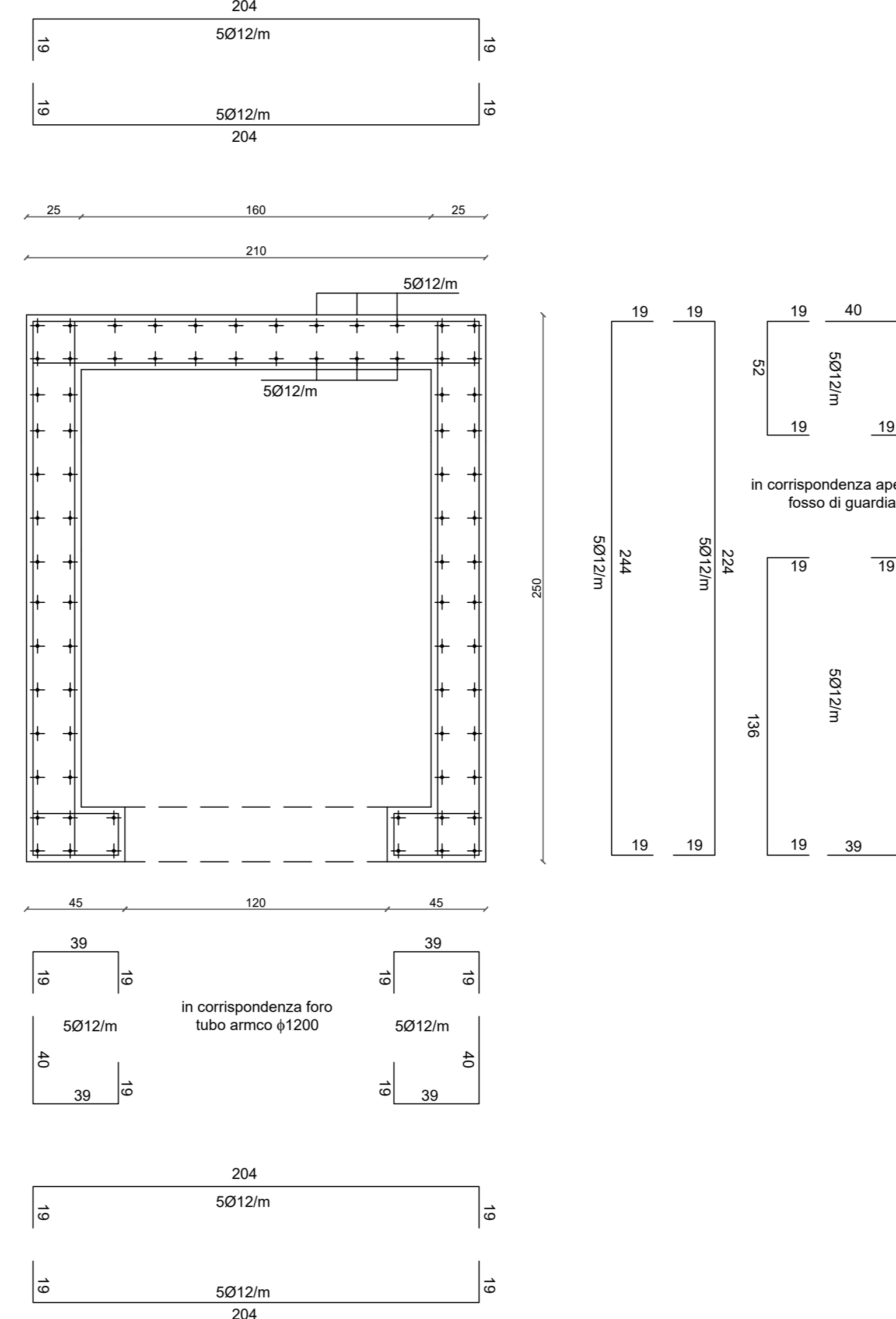

PROSPETTO POZZETTO MONTE 1:50

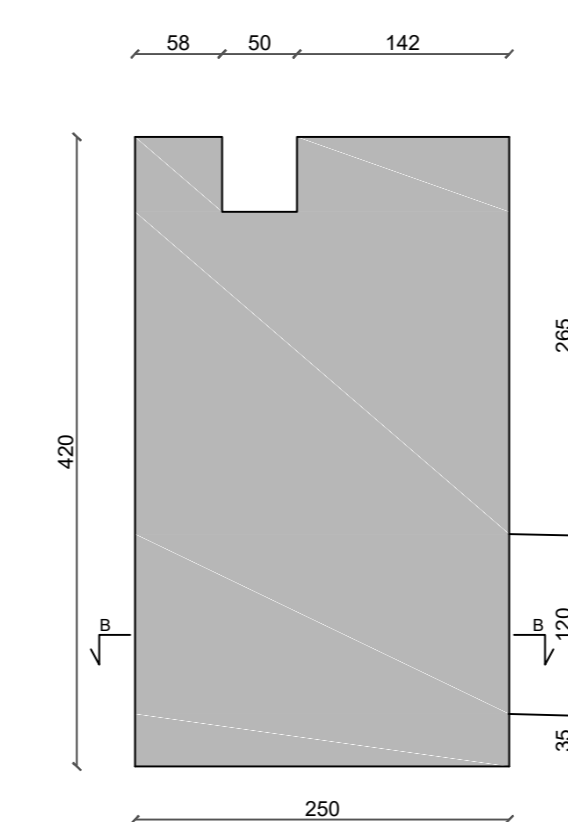

SEZIONE A-A 1:20

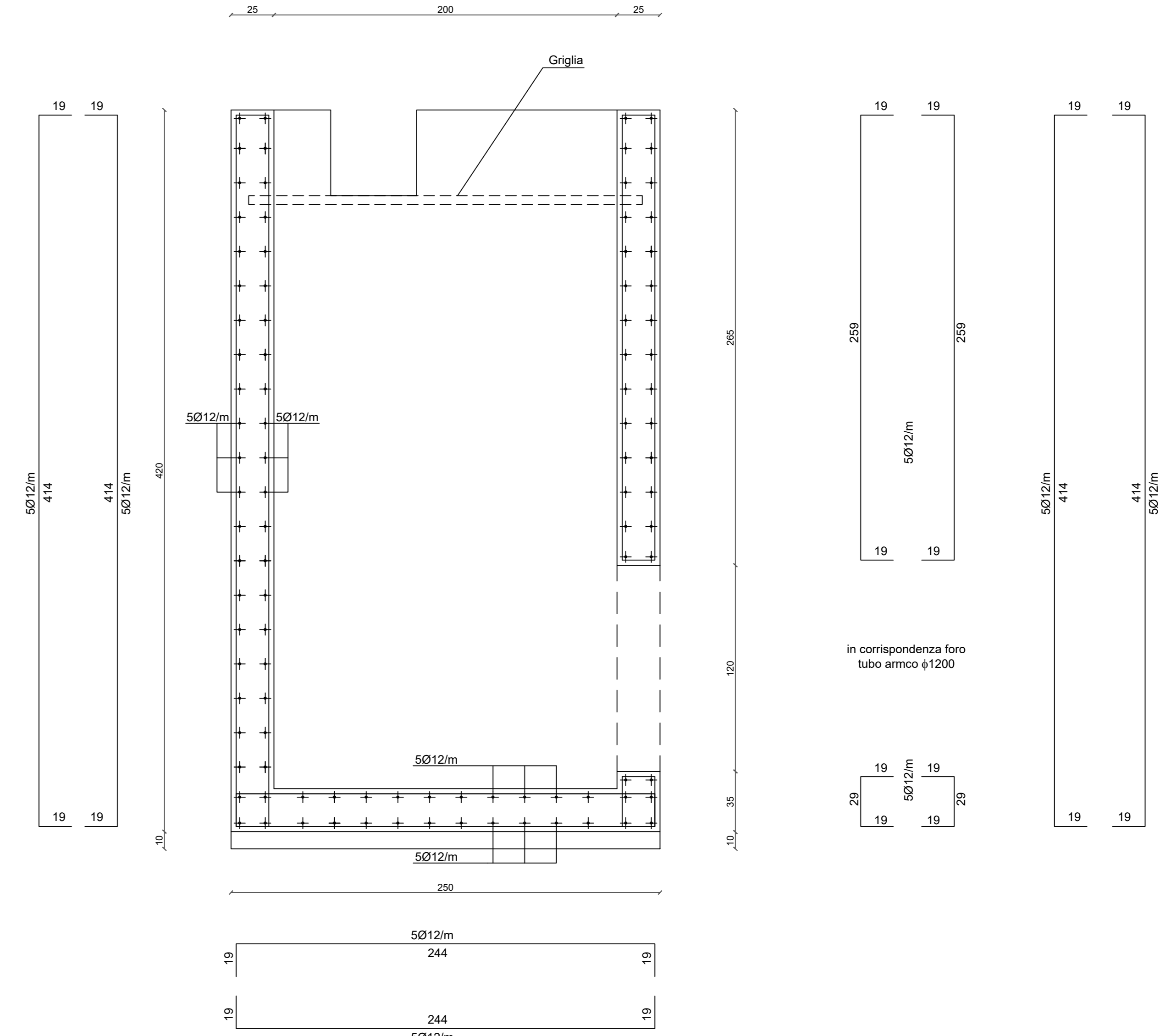

ARMATURA POZZETTO VALLE scala 1:20

PIANTA POZZETTO VALLE 1:50

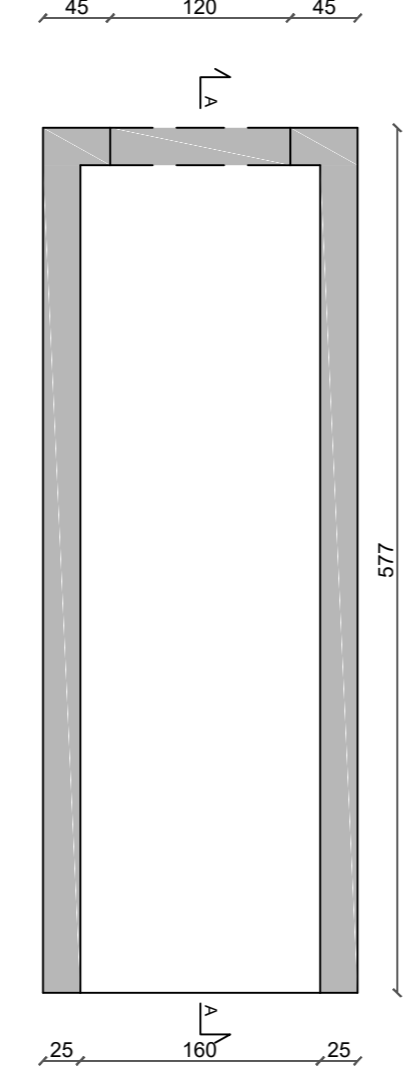

POZZETTO CENTRALE	
dimensioni (in metri)	
LUNGHEZZA [m]	LARGHEZZA [m]
2,05	3,05

SEZIONE B-B 1:20

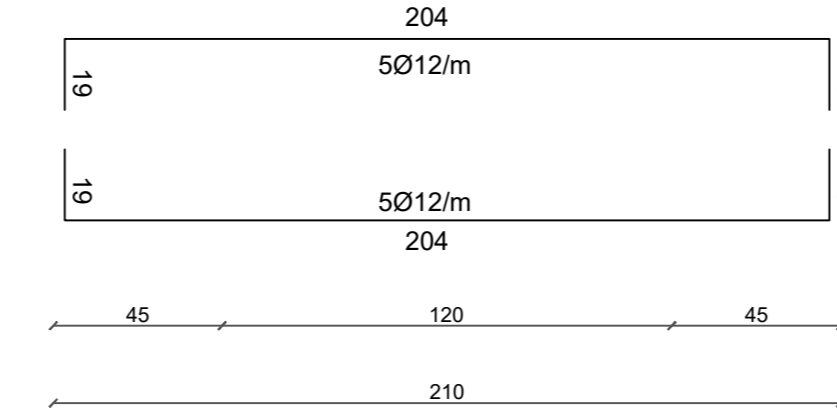

SEZIONE A-A 1:20

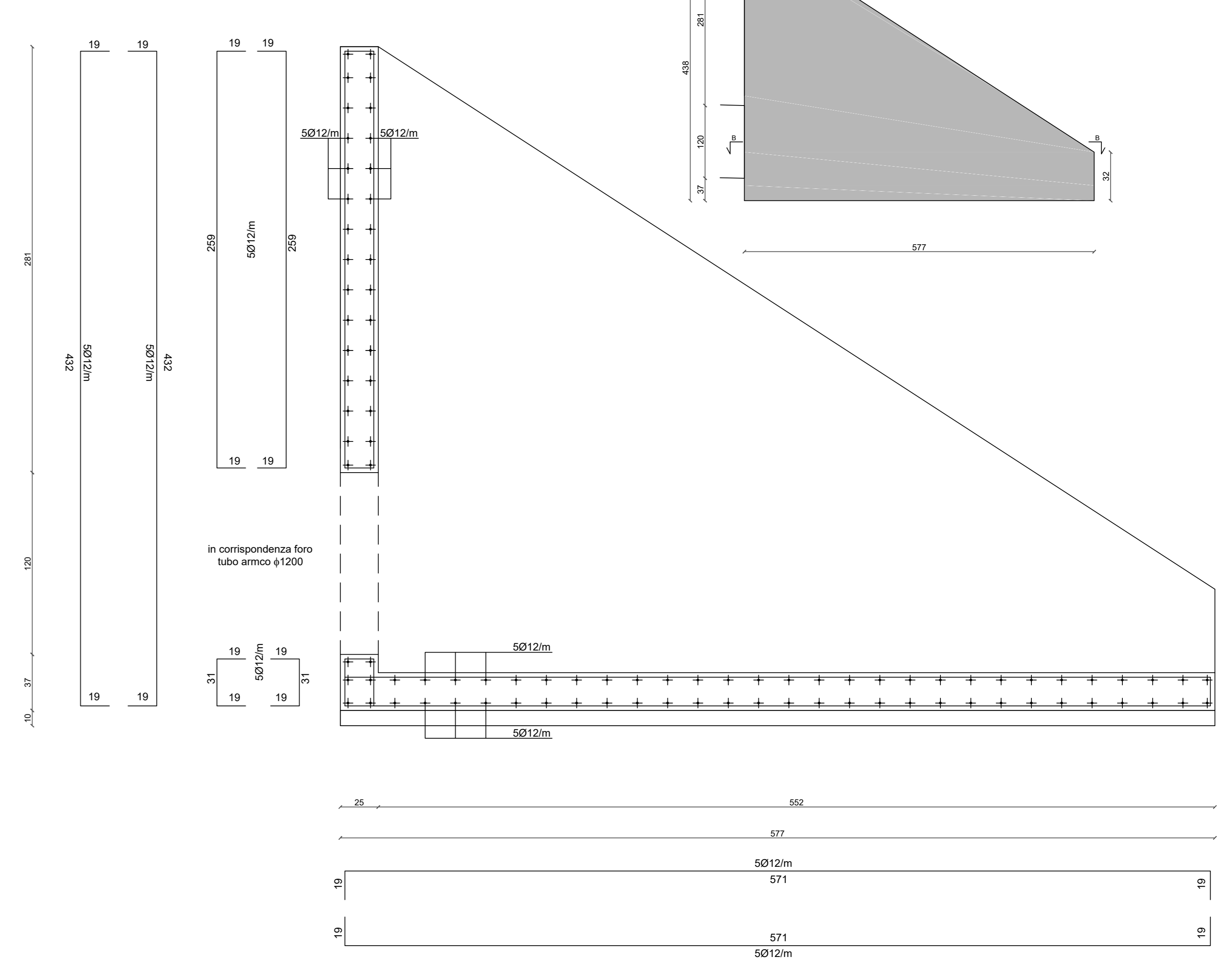

PROSPETTO POZZETTO VALLE 1:50

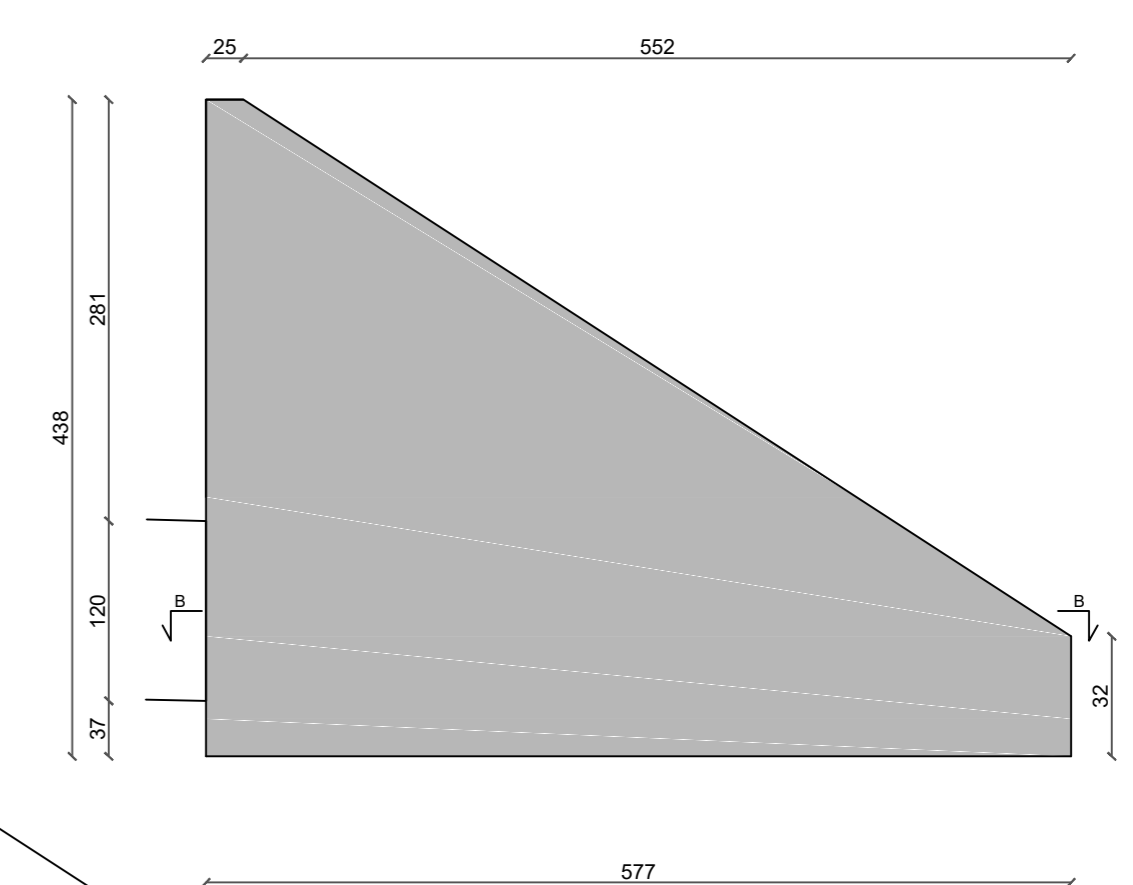

numero tombino	POZZETTO DI MONTE		POZZETTO DI VALLE	
	LUNGHEZZA [m]	LARGHEZZA [m]	LUNGHEZZA [m]	LARGHEZZA [m]
TOMBINO 01- Tronco T006	2,10	2,50	2,10	5,77
TOMBINO 02- Tronco T011	2,10	2,70	2,10	3,00
TOMBINO 03- Tronco T015	2,10	2,70	2,10	3,00
TOMBINO 04- Tronco T017	2,00	2,50	2,10	3,00
TOMBINO 05- Tronco T023	2,00	2,50	2,10	3,00
TOMBINO 06- Tronco T027	2,00	2,50	2,10	3,00
TOMBINO 07- Tronco T034	2,00	2,50	2,10	3,00
TOMBINO 08- Tronco T037	2,10	2,50	2,10	6,50
TOMBINO 09- Tronco T051	2,00	2,50	2,10	3,00
TOMBINO 10- Tronco T054	2,00	2,50	2,10	3,00
TOMBINO 11- Tronco T059	2,00	2,50	2,10	3,00
TOMBINO 12- Tronco T065	2,00	2,50	2,10	2,75
TOMBINO 13- Tronco T070	2,00	2,50	2,10	3,00
TOMBINO 14- Tronco T075	2,00	2,50	2,10	3,00
TOMBINO 15- Tronco T076	2,00	2,50	2,10	3,00
TOMBINO 16- Tronco T081	2,00	2,50	2,10	3,00
TOMBINO 17- Tronco T089	2,00	2,50	2,10	0,90
TOMBINO 18- Tronco T095	2,00	2,50	2,10	3,00
TOMBINO 19- Tronco T097	2,00	2,50	2,10	3,00
TOMBINO 20- Tronco T100	2,00	2,50	2,10	3,00
TOMBINO 21- Tronco T106	2,00	2,95	2,10	3,00
TOMBINO 22- Tronco T109	2,00	4,45	2,10	1,20
TOMBINO 23- Tronco T115	2,00	2,50	2,10	1,20
TOMBINO 24- Tronco T120	2,00	2,85	2,10	3,00

MATERIALI

CALCESTRUZZO POZZETTI classe di resistenza C25/30
 ACCIAIO IN BARRE AD ADERENZA MIGLIORATA B450C - COPRIFERRO MINIMO 3.0 CM