



**PROGRAMMA OPERATIVO COMPLEMENTARE (P.O.C.) 2014 - 2020**  
**ATTUAZIONE DELIBERAZIONE CIPE N. 54 / 2014**  
**Deliberazione Giunta Regione Campania n. 113 del 24.03.2019**

**BENEFICIARIO ATTUAZIONE OPERAZIONE**  
**CONSORZIO DI BONIFICA "VELIA"**  
 Località Piano della Rocca, 84060 - PRIGNANO CILENTO (SA)  
 Tel. 0974/837206 - Fax. 0974/837154 - Pec: consorziovelia@pec.it - www.consorziovelia.com

**Id. 261\_1 - C.U.P. E21B04000330006. Ripristino viabilità e collegamenti del bacino della diga di Piano della Rocca. INTERVENTO DI COMPLETAMENTO**

Fattibilità tecnica economica  Progetto definitivo  Progetto esecutivo

**L - PROGETTO STRUTTURALE**  
**TOMBINI IDRAULICI CON POZZETTI IN C.A. E CANNA IN LAMIERA**  
 Carpenterie e armature - Tombino tipo "A"

Stilo progressivo **LE002** Scato **Varie** Cod. elaborato **OS01PSRDI02**

Data prima emissione del documento **12/2020** Revisione **A** **B** **C** **D** **E**

Mezzanimo archivio digitale N. 036.2020/Ve/ing.

**RESPONSABILE UNICO DEL PROCEDIMENTO**  
 Ing. Marcello Nicodemo  
 Consorzio di Bonifica "Velia"  
 Località Piano della Rocca - 84060 - Prignano Cilento (SA)  
 Tel. 0974/837206 - Fax. 0974/837154 - Pec: consorziovelia@pec.it  
 Licenza di Abilitazione all'Ingegneria di Salerno n. 1931 del 14.04.1984

**PROGETTAZIONE**  
**VELIA INGEGNERIA E SERVIZI SRL**  
 Località Piano della Rocca - 84060 - Prignano Cilento (SA)  
 Tel. 0974/837206 - Fax. 0974/837154 - Pec: veliaingegneriasrl@pec.it  
 Ing. Gaetano Suppa - Direttore Tecnico  
 Licenza di Abilitazione all'Ingegneria di Salerno n. 1854 del 12.09.1983

**GEOLOGIA**  
**ETP FRONCARELLI - VENOSINI - ROSSI**  
 Dott. Geol. Roberto Froncarelli (Incaricato) - P.IVA 0140303060  
 Dott. Geol. Andrea Venosini (Incaricato)  
 Dott. Geol. Giuseppe Rossi (Incaricato)  
 Licenza di Abilitazione all'Ingegneria di Salerno n. 1931 del 14.04.1984  
 Dott. Geol. Giuseppe Rossi (Incaricato)  
 Licenza di Abilitazione all'Ingegneria di Salerno n. 1854 del 12.09.1983

**TOMBINI CON TUBAZIONE ARMCO  $\phi$ 1200**  
**TIPO A** (pozzetto monte [2,10x2,70] pozzetto valle [2,10x3,00])  
**TOMBINO 02-TroncoT011 / TOMBINO 03-TroncoT015**

**ARMATURA POZZETTO MONTE** scala 1:20

PIANTA POZZETTO MONTE CON PARTICOLARE GRIGLIA 1:20

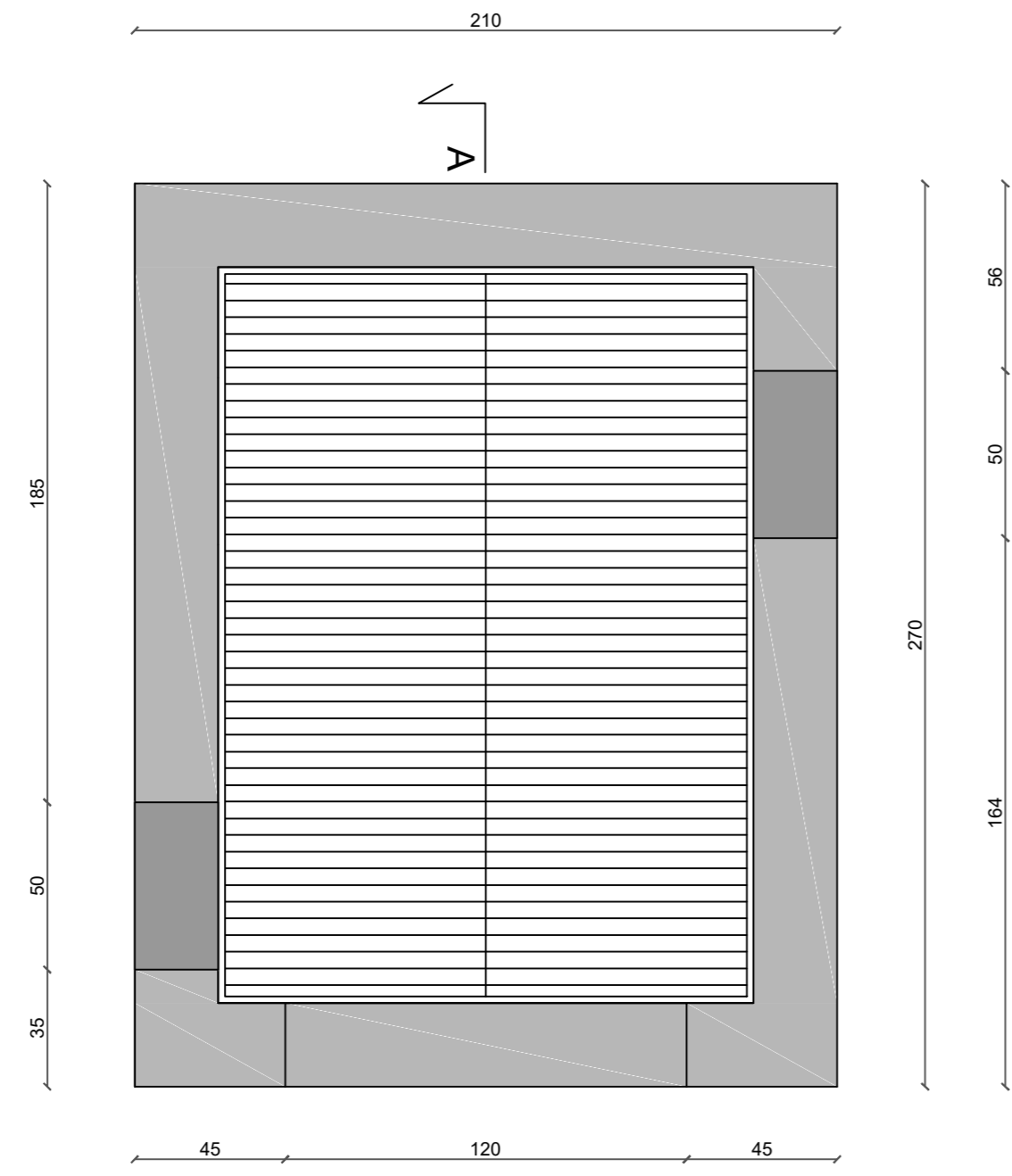

GRIGLIA TIPO ORSOGRIL (acciaio S235JR zincato a caldo)  
 in senso trasversale e longitudinale profilato 40x10 peso 3.14 Kg/ml  
 su tutto il perimetro profilato angolare 50x6 peso 4.47 Kg/ml

SEZIONE B-B 1:20

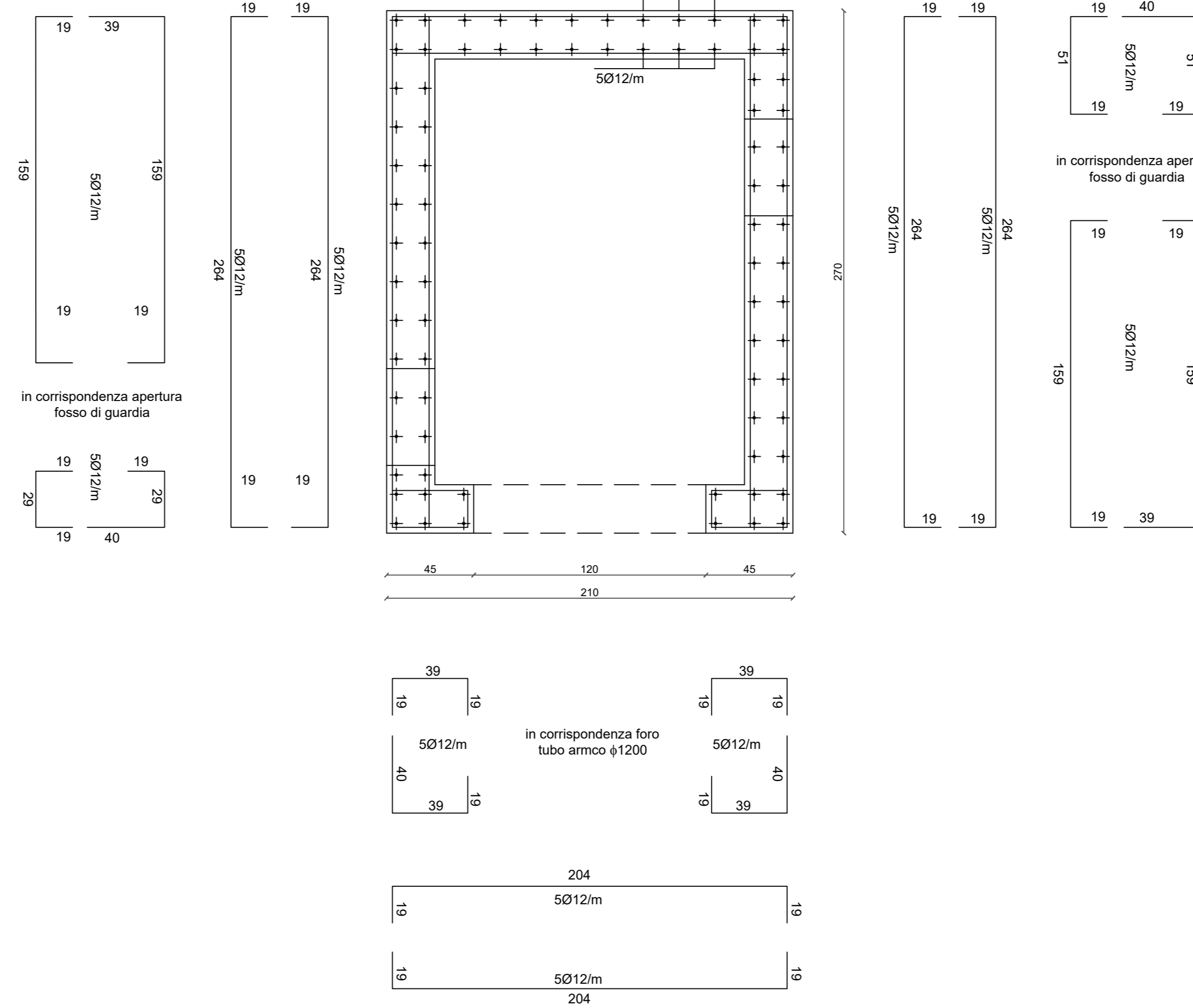
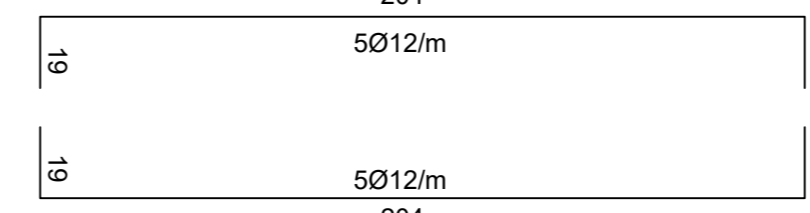

PROSPETTO1 POZZETTO MONTE 1:50

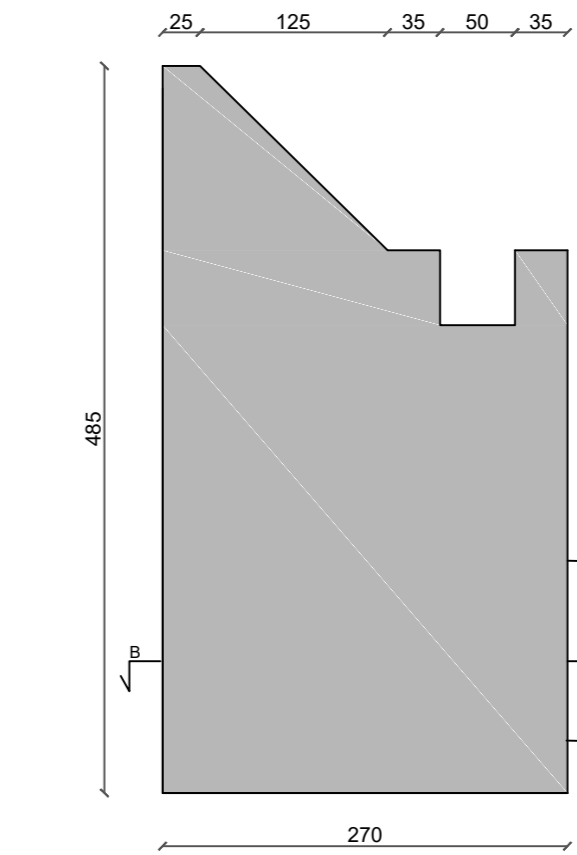

PROSPETTO2 POZZETTO MONTE 1:50

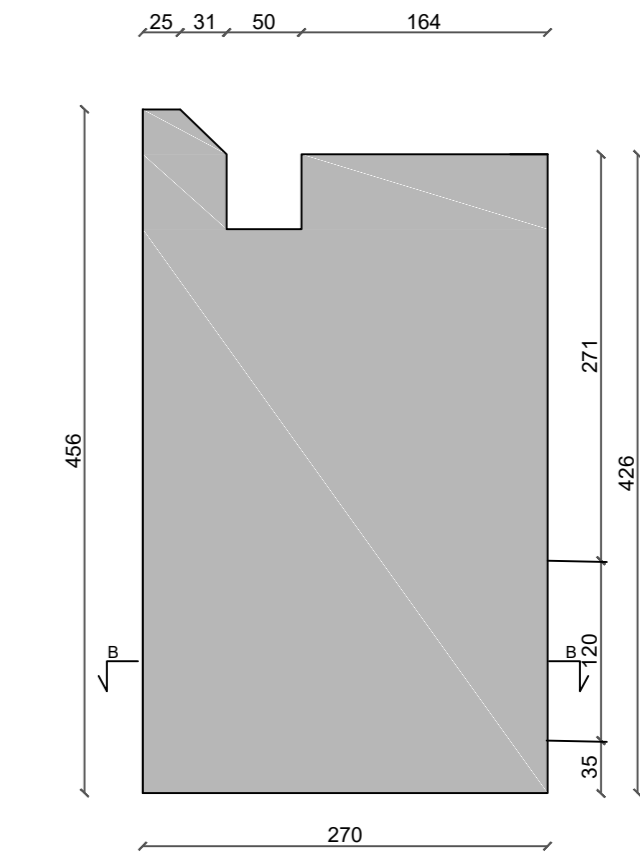

SEZIONE A-A' 1:20

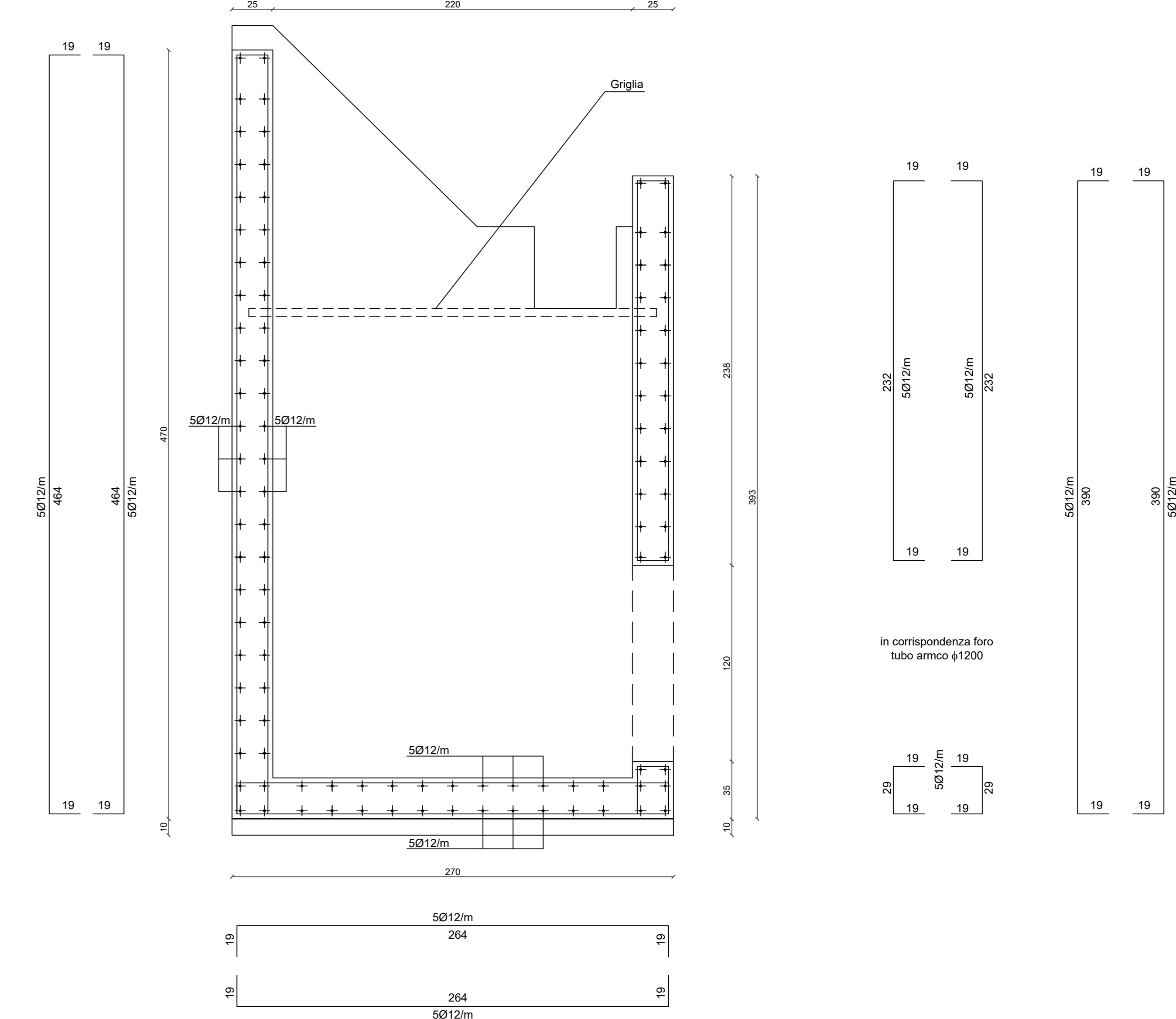

**MATERIALI**  
 CALCESTRUZZO POZZETTI classe di resistenza C25/30  
 ACCIAIO IN BARRE AD ADERENZA MIGLIORATA B450C - COPRIFERRO MINIMO 3.0 CM

**ARMATURA POZZETTO VALLE** scala 1:20

PIANTA POZZETTO VALLE 1:20

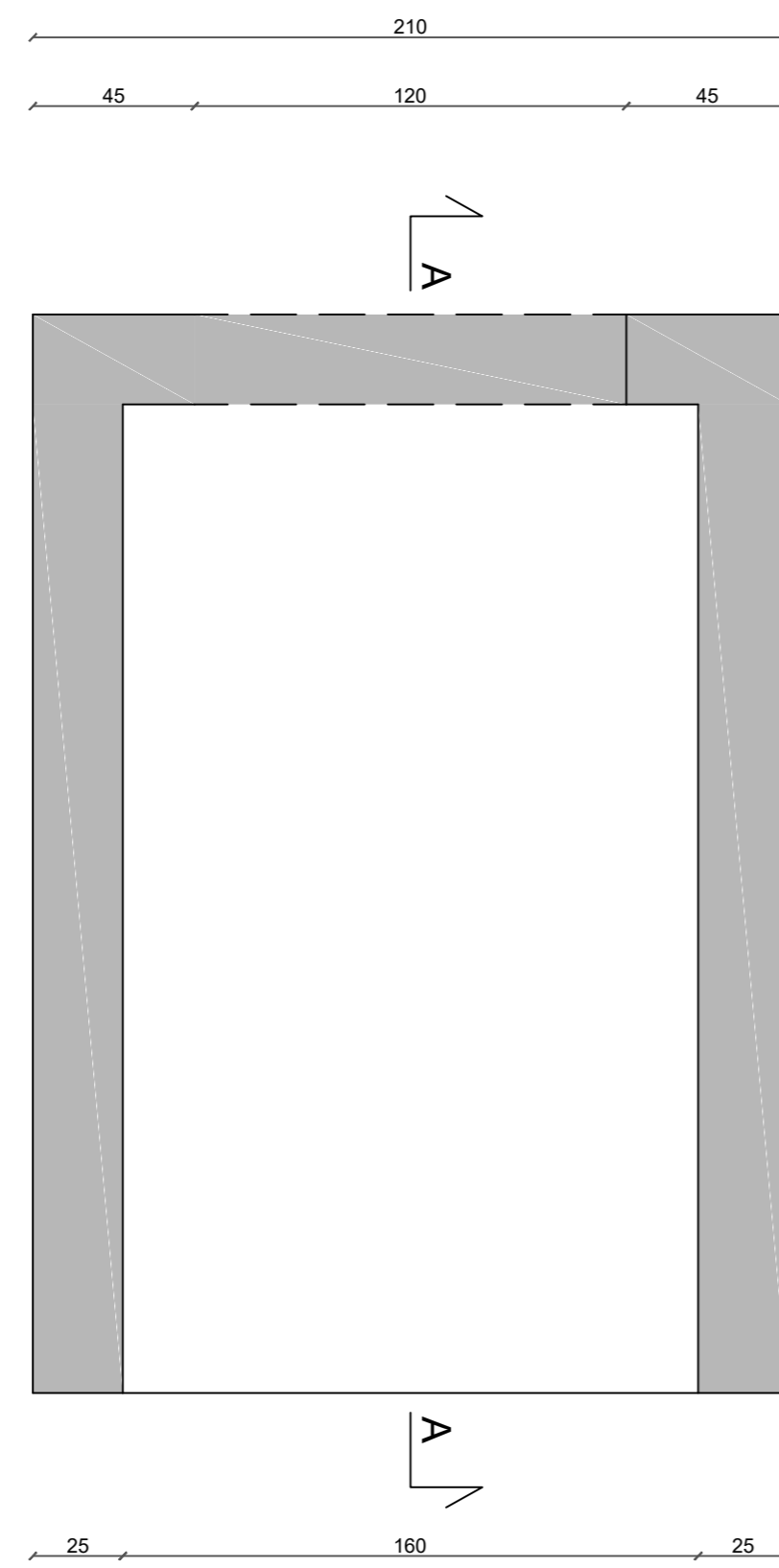

SEZIONE B-B 1:20

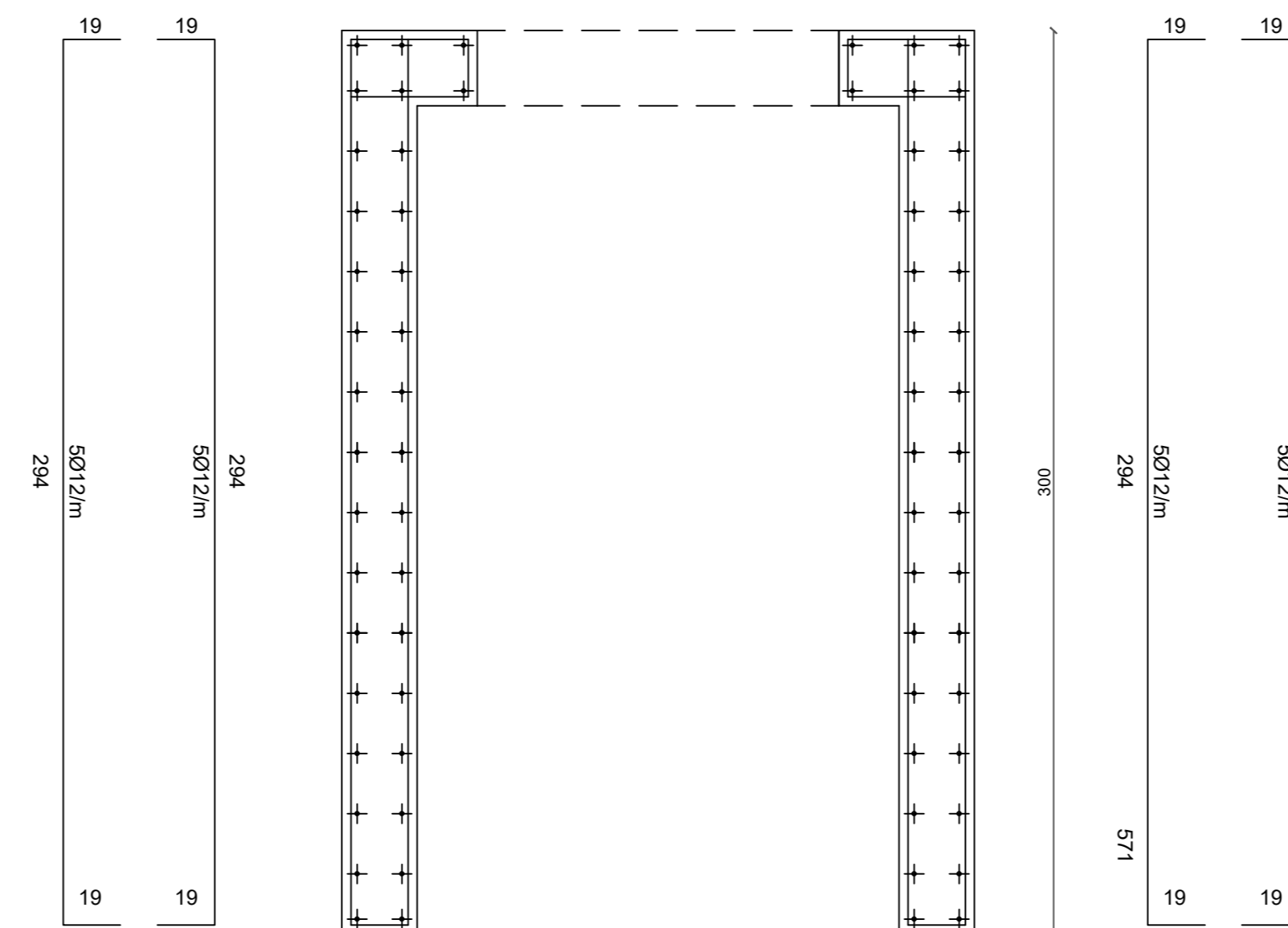
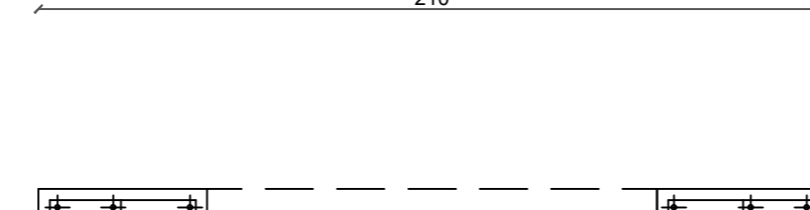
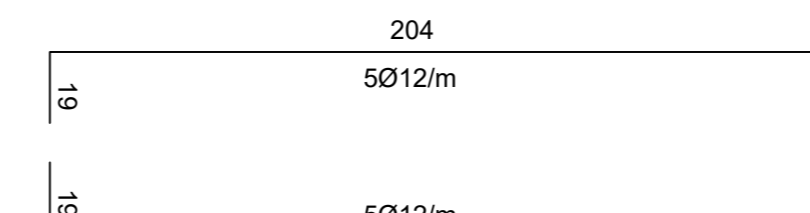
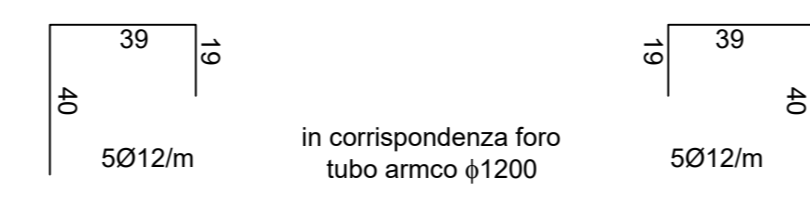

PROSPETTO POZZETTO VALLE 1:20

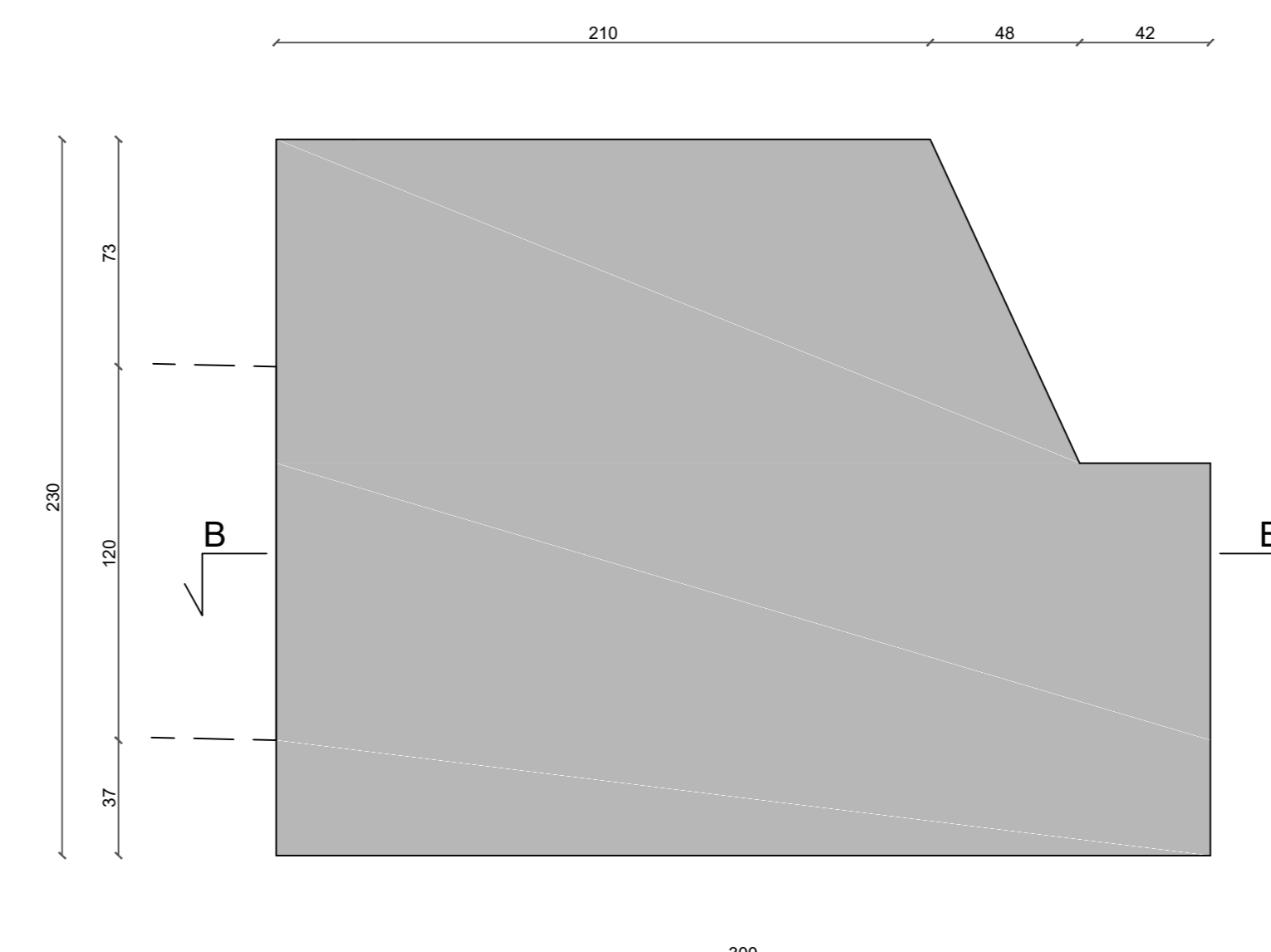

SEZIONE A-A' 1:20

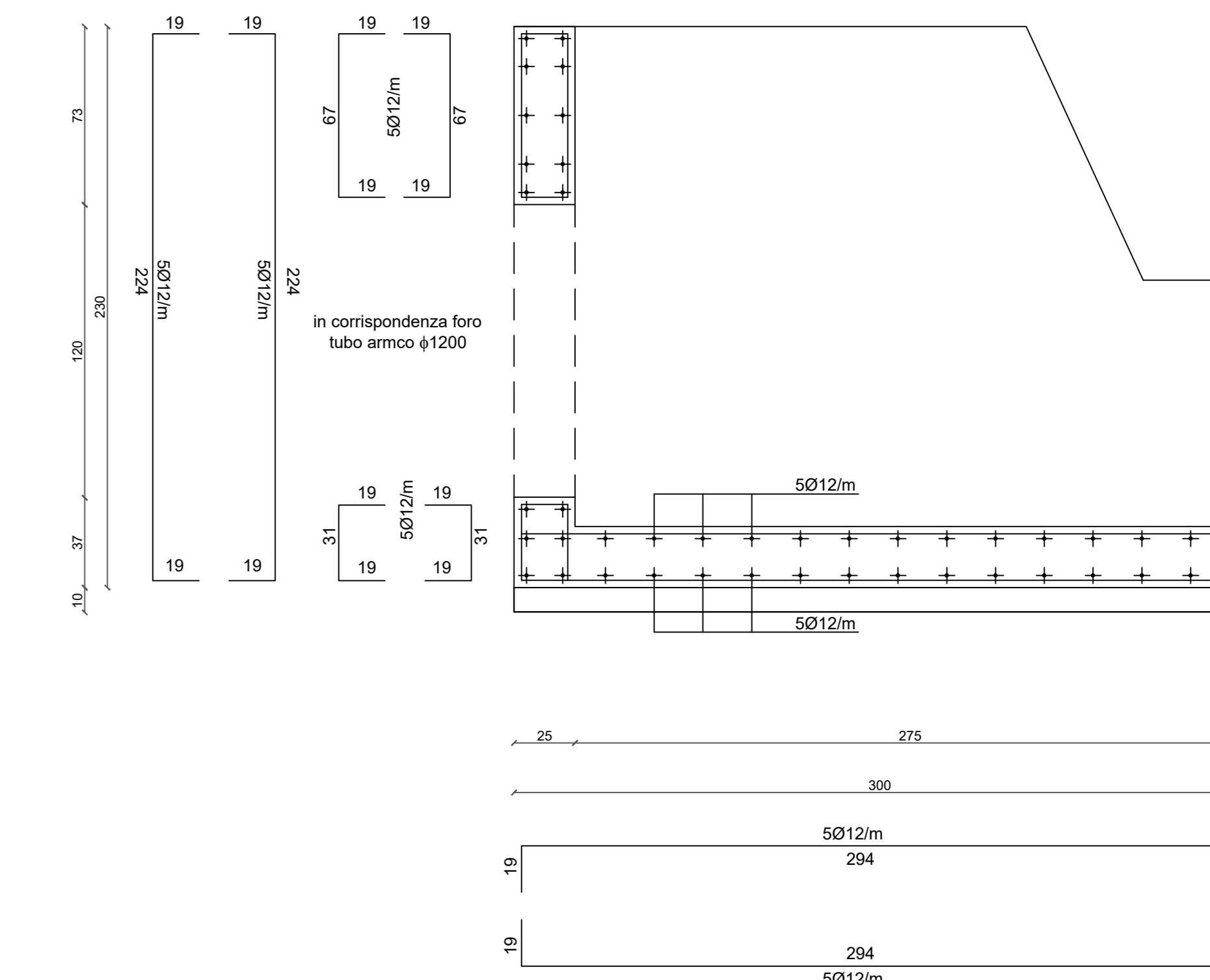

numero tombino	POZZETTO DI MONTE		POZZETTO DI VALLE	
	LUNGHEZZA [m]	LARGHEZZA [m]	LUNGHEZZA [m]	LARGHEZZA [m]
TOMBINO 01- Tronco T006	2,10	2,50	2,10	5,77
TOMBINO 02- Tronco T011	2,10	2,70	2,10	3,00
TOMBINO 03- Tronco T015	2,10	2,70	2,10	3,00
TOMBINO 04- Tronco T017	2,00	2,50	2,10	3,00
TOMBINO 05- Tronco T023	2,00	2,50	2,10	3,00
TOMBINO 06- Tronco T027	2,00	2,50	2,10	3,00
TOMBINO 07- Tronco T034	2,00	2,50	2,10	3,00
TOMBINO 08- Tronco T037	2,10	2,50	2,10	6,50
TOMBINO 09- Tronco T051	2,00	2,50	2,10	3,00
TOMBINO 10- Tronco T054	2,00	2,50	2,10	3,00
TOMBINO 11- Tronco T059	2,00	2,50	2,10	3,00
TOMBINO 12- Tronco T065	2,00	2,50	2,10	2,75
TOMBINO 13- Tronco T070	2,00	2,50	2,10	3,00
TOMBINO 14- Tronco T075	2,00	2,50	2,10	3,00
TOMBINO 15- Tronco T076	2,00	2,50	2,10	3,00
TOMBINO 16- Tronco T081	2,00	2,50	2,10	3,00
TOMBINO 17- Tronco T089	2,00	2,50	2,10	0,90
TOMBINO 18- Tronco T095	2,00	2,50	2,10	3,00
TOMBINO 19- Tronco T097	2,00	2,50	2,10	3,00
TOMBINO 20- Tronco T100	2,00	2,50	2,10	3,00
TOMBINO 21- Tronco T106	2,00	2,95	2,10	3,00
TOMBINO 22- Tronco T109	2,00	4,45	2,10	1,20
TOMBINO 23- Tronco T115	2,00	2,50	2,10	1,20
TOMBINO 24- Tronco T120	2,00	2,85	2,10	3,00

POZZETTO CENTRALE	
dimensioni in pianta	
LUNGHEZZA [m]	LARGHEZZA [m]
2,05	3,05