

**PROGRAMMA OPERATIVO COMPLEMENTARE (P.O.C.) 2014 - 2020**
  
**ATTUAZIONE DELIBERAZIONE CIPE N. 54 / 2014**
  
**Deliberazione Giunta Regione Campania n. 113 del 26.03.2019**

**BENEFICIARIO ATTUAZIONE OPERAZIONE**
  
**CONSORZIO DI BONIFICA "VELIA"**
  
 Località Piano della Rocca, 84060 - PRIGNANO CILENTO (SA)
   
 Tel. 0974/837206 - Fax. 0974/837154 - Pec: consorziovelia@pec.it - www.consorziovelia.com

**Id. 261\_1 - C.U.P. E21B04000330006. Ripristino viabilità e collegamenti del bacino della diga di Piano della Rocca. INTERVENTO DI COMPLETAMENTO**

Fatibilità tecnico economica  Progetto definitivo  Progetto esecutivo

**L - PROGETTO STRUTTURALE**
  
**TOMBINI IDRAULICI CON POZZETTI IN C.A. E CANNA IN LAMIERA**
  
 Carpenterie e armature - Tombino tipo "B"

Stile progressivo **LEO03** Scalo **Varie** Cod. elaborato **OSODPSRDT03**

Data prima emissione del documento **12/2020** Revisione **A** **B** **C** **D** **E**

Elemento archivio digitale **N. 036.2020/Ve/Ing.**

**RESPONSABILE UNICO DEL PROCEDIMENTO**
  
 Ing. **Marcello Nicodemo**
  
 Consorzio di Bonifica "Velia"
   
 Località Piano della Rocca - 84060 - Prignano Cilento (SA)
   
 Tel. 0974/837206 fax 0974/837154 - Pec: velia@provincia.salerno.it
   
 Ing. **Giuseppe Suppo** - Direttore Tecnico
   
 Ufficio di Atto degli Ingegneri di Salerno n. 1931 dal 1.6.04.1984

**PROGETTAZIONE**
  
**VELIA INGEGNERIA E SERVIZI SRL**
  
 Località Piano della Rocca 84060 - Prignano Cilento (SA)
   
 Tel. 0974/837206 fax 0974/837154 - Pec: velia@provincia.salerno.it
   
 Ing. **Giuseppe Suppo** - Direttore Tecnico
   
 Ufficio di Atto degli Ingegneri di Salerno n. 1931 dal 1.6.04.1984

**GEOLOGIA**
  
**ETP TRONCARELLI - VENOSINI - ROSSI**
  
 Dott. **Carlo Roberto Troncarelli** (Incaricato) P.IVA 0140303060
   
 Dott. **Carlo Roberto Troncarelli** (Incaricato) P.IVA 0140303060
   
 Dott. **Carlo Roberto Troncarelli** (Incaricato) P.IVA 0140303060
   
 Dott. **Carlo Roberto Troncarelli** (Incaricato) P.IVA 0140303060
   
 Dott. **Carlo Roberto Troncarelli** (Incaricato) P.IVA 0140303060

TOMBINO 04-TroncoT017 / TOMBINO 05-TroncoT023 / TOMBINO 06-TroncoT027 / TOMBINO 07-TroncoT034 / TOMBINO 09-TroncoT051 / TOMBINO 10-TroncoT054 / TOMBINO 11-TroncoT059 / TOMBINO 13-TroncoT070 / TOMBINO 14-TroncoT075 / TOMBINO 15-TroncoT076 / TOMBINO 18-TroncoT095 / TOMBINO 19-TroncoT097 / TOMBINO 20-TroncoT100

**ARMATURA POZZETTO MONTE** scala 1:20

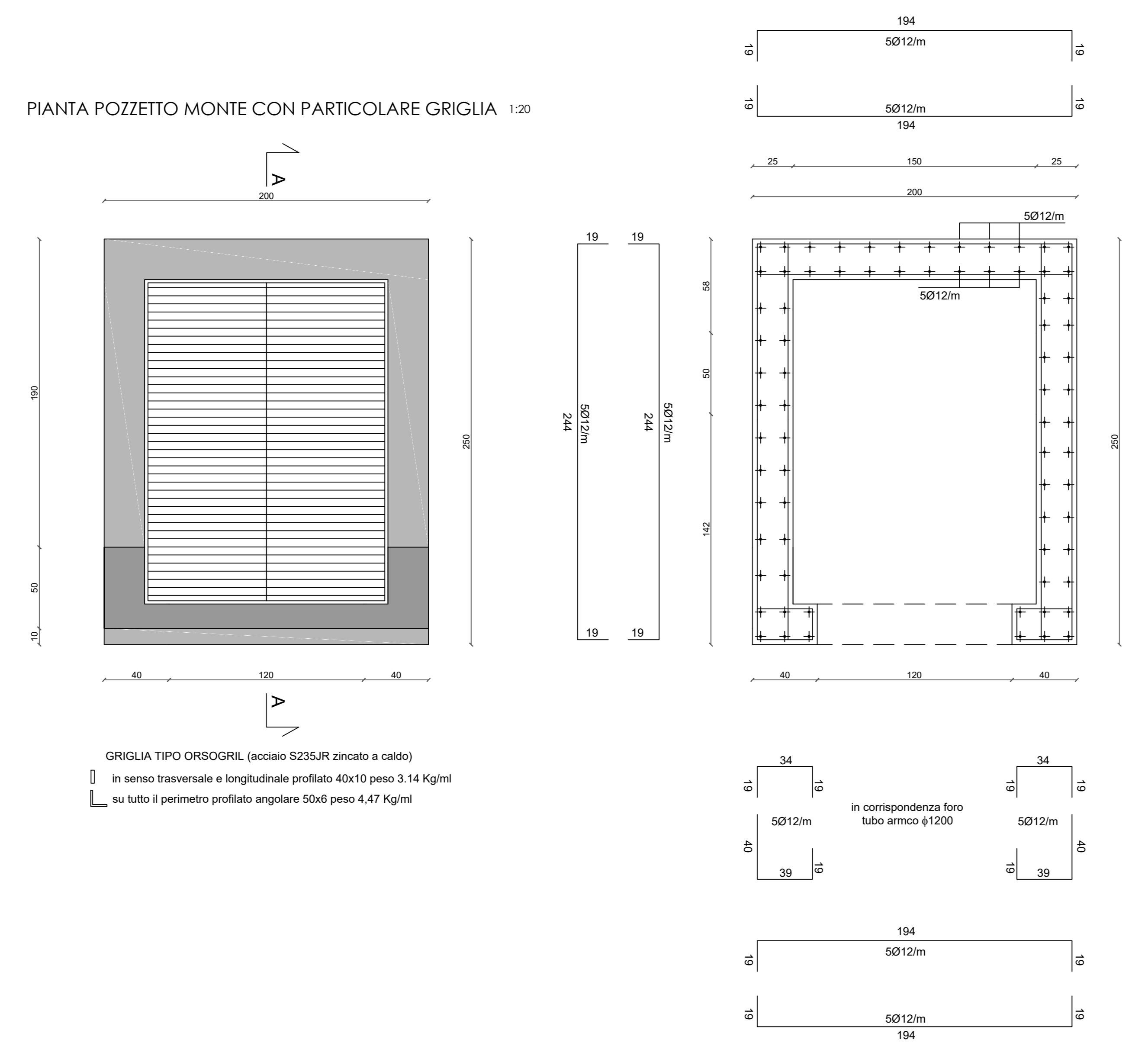

**SEZIONE A-A** 1:20

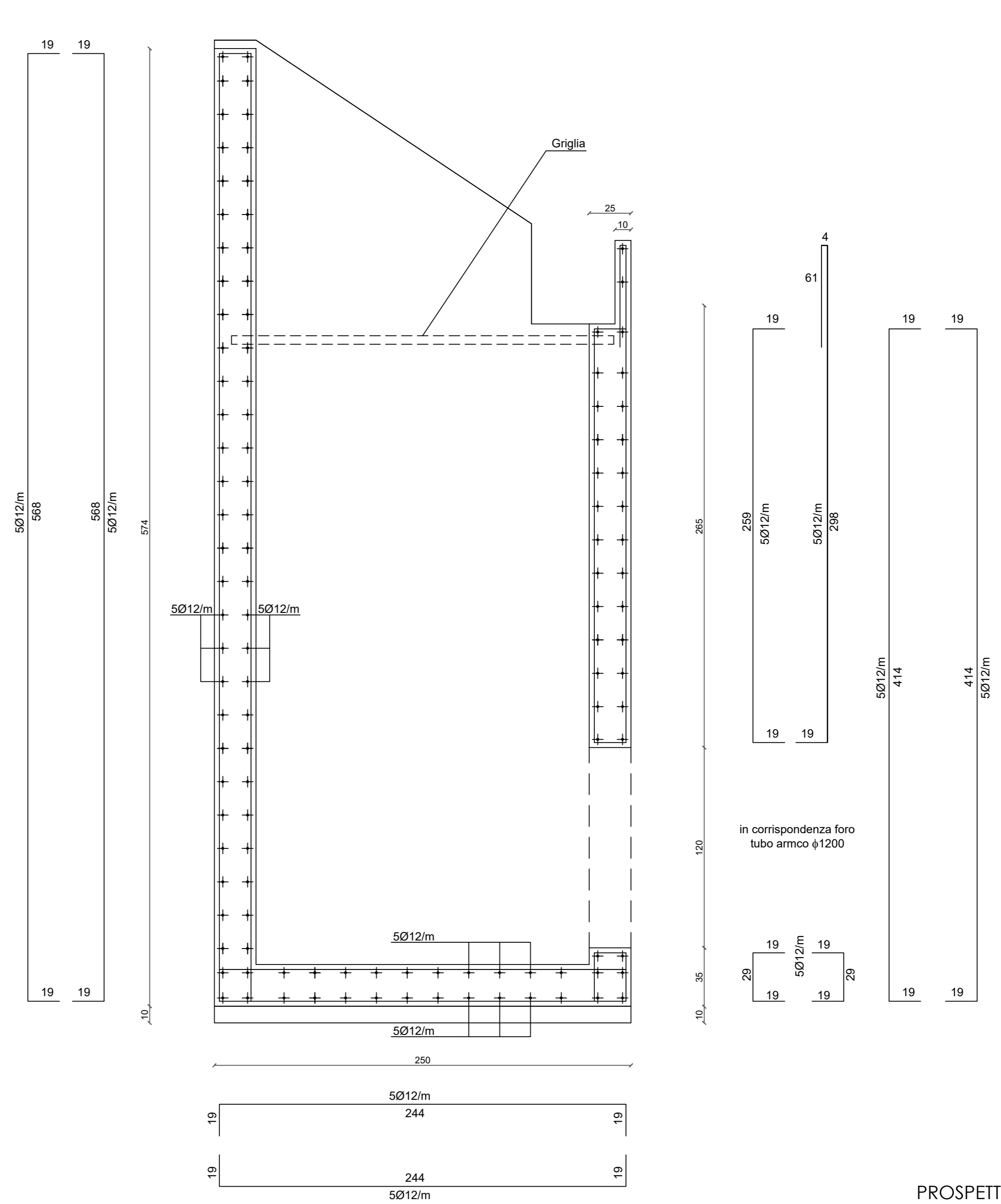

numero tombino	POZZETTO DI MONTE		POZZETTO DI VALLE	
	lunghezza (m)	larghezza (m)	lunghezza (m)	larghezza (m)
TOMBINO 01- Tronco T006	2,10	2,50	2,10	5,77
TOMBINO 02- Tronco T011	2,10	2,70	2,10	3,00
TOMBINO 03- Tronco T015	2,10	2,70	2,10	3,00
TOMBINO 04- Tronco T017	2,00	2,50	2,10	3,00
TOMBINO 05- Tronco T023	2,00	2,50	2,10	3,00
TOMBINO 06- Tronco T027	2,00	2,50	2,10	3,00
TOMBINO 07- Tronco T034	2,00	2,50	2,10	3,00
TOMBINO 08- Tronco T037	2,10	2,50	2,10	6,50
TOMBINO 09- Tronco T051	2,00	2,50	2,10	3,00
TOMBINO 10- Tronco T054	2,00	2,50	2,10	3,00
TOMBINO 11- Tronco T059	2,00	2,50	2,10	3,00
TOMBINO 12- Tronco T065	2,00	2,50	2,10	2,75
TOMBINO 13- Tronco T070	2,00	2,50	2,10	3,00
TOMBINO 14- Tronco T075	2,00	2,50	2,10	3,00
TOMBINO 15- Tronco T076	2,00	2,50	2,10	3,00
TOMBINO 16- Tronco T081	2,00	2,50	2,10	3,00
TOMBINO 17- Tronco T089	2,00	2,50	2,10	0,90
TOMBINO 18- Tronco T095	2,00	2,50	2,10	3,00
TOMBINO 19- Tronco T097	2,00	2,50	2,10	3,00
TOMBINO 20- Tronco T100	2,00	2,50	2,10	3,00
TOMBINO 21- Tronco T106	2,00	2,95	2,10	3,00
TOMBINO 22- Tronco T109	2,00	4,45	2,10	1,20
TOMBINO 23- Tronco T115	2,00	2,50	2,10	1,20
TOMBINO 24- Tronco T120	2,00	2,85	2,10	3,00

POZZETTO CENTRALE	
dimensione (m)	dimensione (m)
lunghezza (m)	larghezza (m)
2,05	3,05

**ARMATURA POZZETTO VALLE** scala 1:20

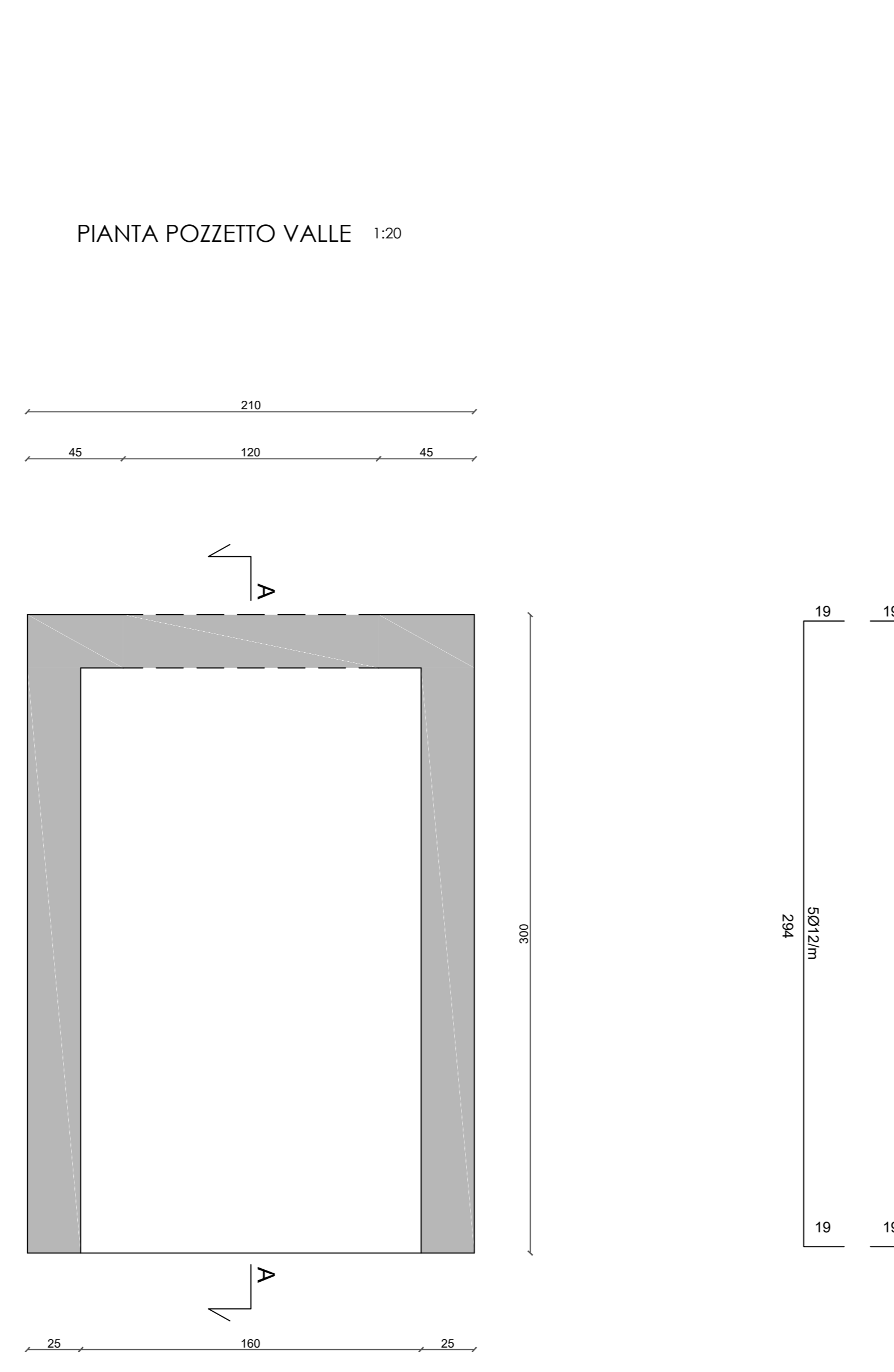

**PROSPETTO POZZETTO VALLE** 1:20

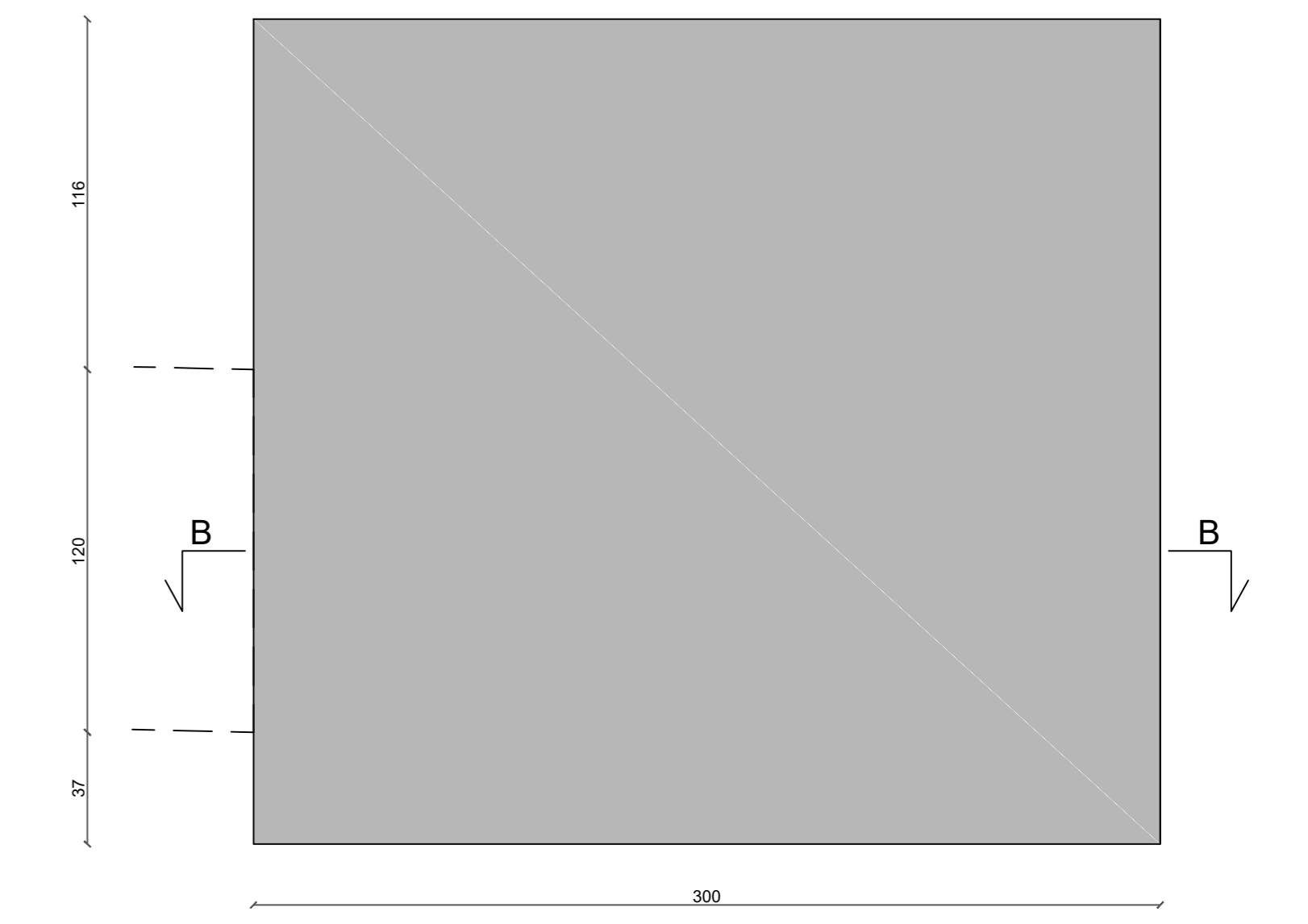

**SEZIONE A-A** 1:20

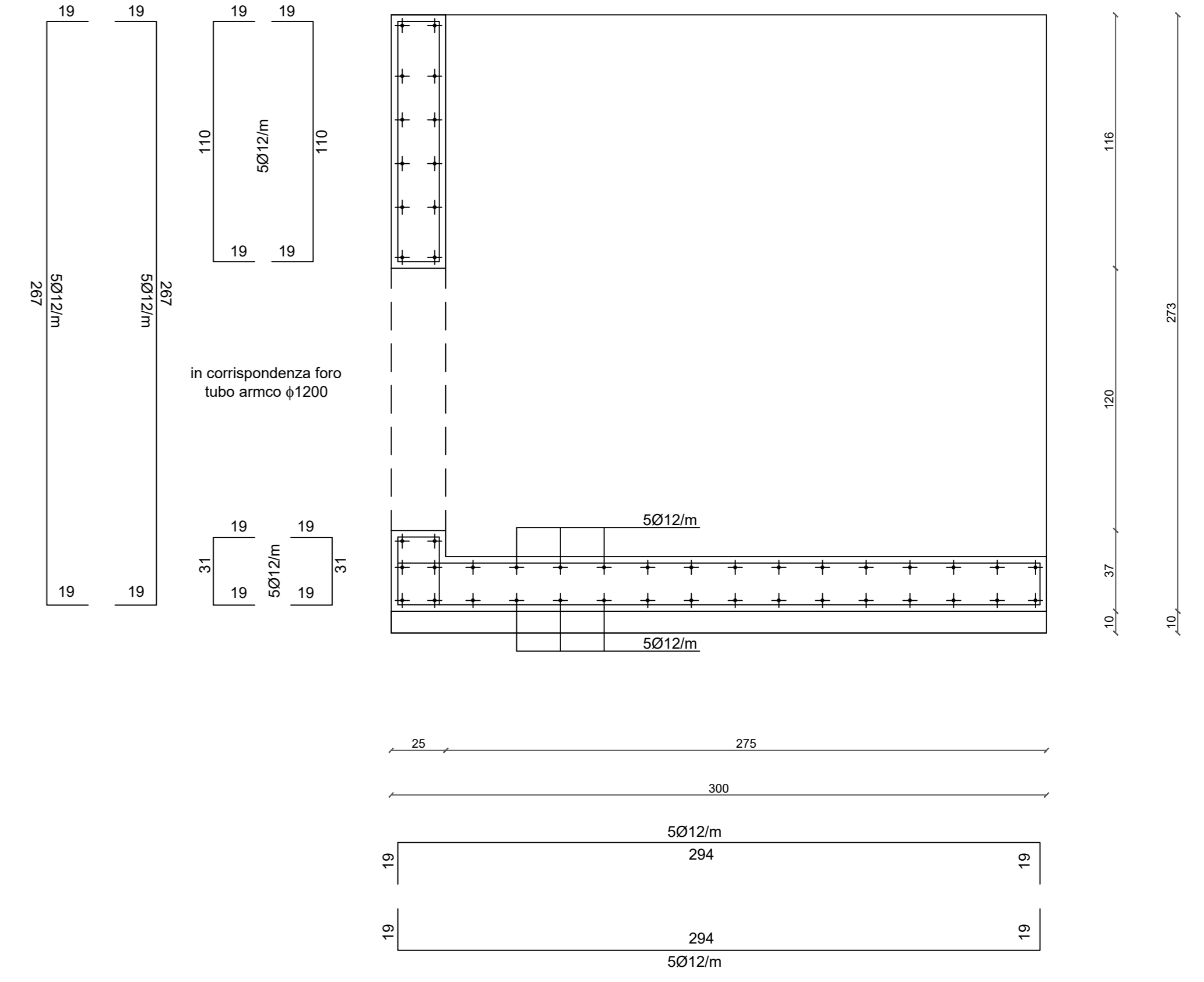

**MATERIALI**

CALCESTRUZZO POZZETTI classe di resistenza C25/30

ACCIAIO IN BARRE AD ADERENZA MIGLIORATA B450C - COPRIFERRO MINIMO 3.0 CM