FSC Fondo per lo Sviluppo e la Coesione

REGIONE CAMPANIA

PROGRAMMAZIONE FSC 2014 - 2020
Patto per lo Sviluppo della Regione Campania
PROGETTO FINANZIATO CON LA DELIBERAZIONE CIPE N. 26 / 2016
C.U.P. E91B15000520009

CONSORZIO DI BONIFICA "VELIA"

Località Piano della Rocca, 84060 - PRIGNANO CILENTO (SA)
Tel. 0974/837206 - Fax. 0974/837154 - Pec: consorziovelia@pec.it - www.consorziovelia.com

INTERVENTO DI VIABILITA' ZONA DIGA ALENTO COMPLETAMENTO STRADA - 3° LOTTO

TRATTO DI PROGETTO
- ☐ Nodo di Cicerale
- ☐ Dal 5° innesto per Cicerale all'innesto per Monteforte Cilento
- ■ Dall'innesto per Monteforte Cilento a Sito

FATTIB. TECNICO - ECONOMICA ☐ PROGETTO DEFINITIVO ☐ PROGETTO ESECUTIVO ■

Elaborato: **D2.02/a** Scala: 1:100 Data: Ottobre 2018 Revisione: ■ 0 ☐ 1 ☐ 2 ☐ 3 ☐ 4

Oggetto:

Stato di fatto - Grafici di dettaglio
INTERVENTO n. 01 (tra sez. 047 e 059)
Planimetria

TIPOLOGIA ELABORATO

☐ Descrittivo	■ Grafico	☐ Calcolo
☐ Economico	☐ Sicurezza	☐ Disciplinare/Contrattuale	☐ Altro

PROGETTISTA
Velia Ingegneria e Servizi Srl
c.s. Francesco Russo 84051PRIGNANO CILENTO (SA)
Tel. 0974/831111 - Fax 0974/831111 - www.veliaingegneria.it
Ing. Gaetano Suppa
Iscritto all'Ordo degli Ingegneri di Salerno n. 1404 del 12.05.1983

GEOLOGO
Dott. Geol. Francesco Peduto
Iscritto all'Albo dei Geologi Regione Campania n. 2003 del 06.05.1988

R.U.P.
Ing. Marcello Nicodemo
Iscritto all'Albo degli Ingegneri di Salerno n. 1931 del 16.04.1984
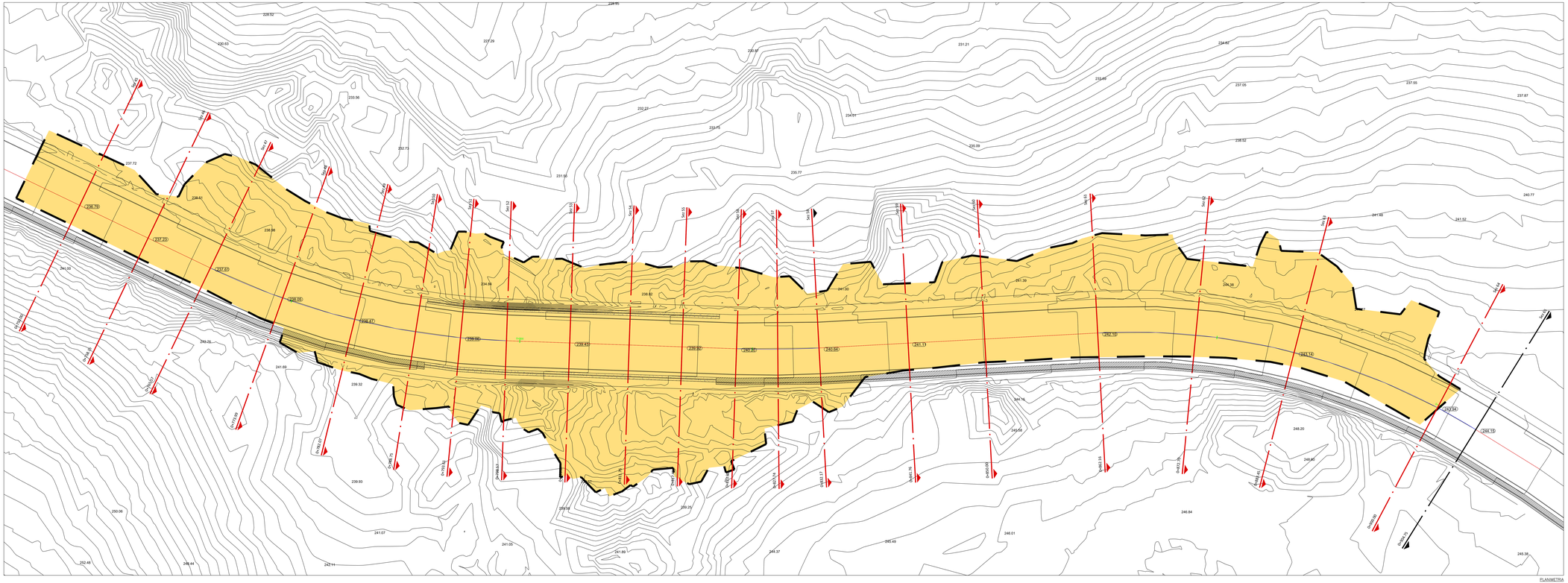
Riferimento archivio digitale: N.022b.10.2018/Ve.Ing.