PROGRAMMAZIONE FSC 2014 - 2020
Patto per lo Sviluppo della Regione Campania
PROGETTO FINANZIATO CON LA DELIBERAZIONE CIPE N. 26 / 2016
C.U.P. E91B15000520009

CONSORZIO DI BONIFICA "VELIA"
Località Piano della Rocca, 84069 - PRIGNANO CILENTO (SA)
Tel. 0974/831284 - Fax. 0974/831144 - Pec: consorziovelia@pec.it - www.consorziovelia.com

INTERVENTO DI VIABILITA' ZONA DIGA ALENTO COMPLETAMENTO STRADA - 3° LOTTO

TRATTO DI PROGETTO:
- ☐ Nodo di Ciciarate
- ☐ Dal X° Innesto per Ciciarate all'innesto per Montefortie Cilento
- ■ Dall'innesto per Montefortie Cilento a Sito

ASPETTI TECNICO - ECONOMICI: ☐ | PROGETTO DEFINITIVO: ☐ | PROGETTO ESECUTIVO: ■

Elaborato: **D2.08** | Scala: 1:100 | Data: Ottobre 2018 | Revisione:

Oggetto:
Stato di fatto - Grafici di dettaglio
INTERVENTO n. 05bis (tra sez. 215 e 219)
Planimetria, profilo, sezioni

TIPOLOGIA ELABORATO:
- ☐ Descrittivo
- ■ Grafico
- ☐ Calcolo
- ☐ Economico
- ☐ Sicurezza
- ☐ Disciplinare/Contrattuale
- ☐ Altro

PROGETTISTA
Ordine Ingegneri di Salerno 841
Via Mercato, 63 - 84122 Salerno (SA) - Tel. / Fax: 089/2583 - Pec: ordingsa@ingpec.eu
Ing. Gaetano Sagaria
Iscritto all'Ordine degli Ingegneri di Salerno n. 1484 del 12-06-1995

GEOLOGO
Dott. Geol. Francesca Pedata
Iscritto all'Albo dei Geologi Regione Campania n. 2600 del 06-06-1996

R.U.P.
Ing. Marcello Nicodemo
Iscritto all'Albo degli Ingegneri di Salerno n. 1451 del 14-04-1994

Riferimento archivio digitale: N.0239.10.2018/Via Ing.

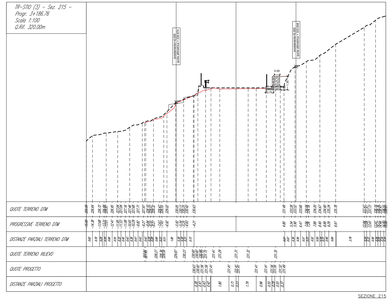

SEZIONE 215

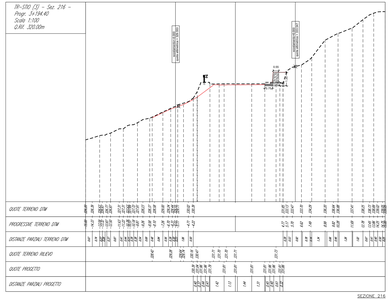

SEZIONE 216

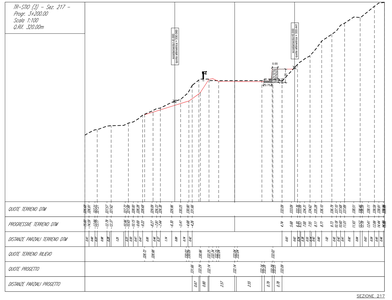
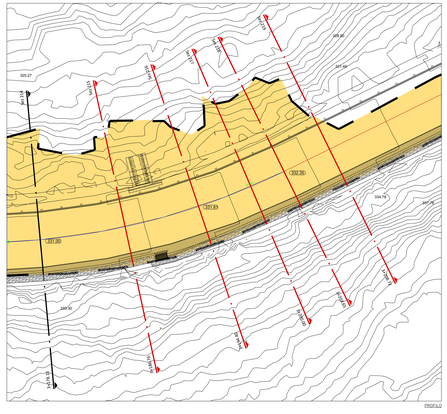
SEZIONE 217