PROGRAMMAZIONE FSC 2014 - 2020
Patto per lo Sviluppo della Regione Campania
PROGETTO FINANZIATO CON LA DELIBERAZIONE CIPE N. 26 / 2016
C.U.P. B91B15000520009

CONSORZIO DI BONIFICA "VELIA"
Località Piano della Rocca, 84060 - PRIGNANO CILENTO (SA)
Tel. 0974/837126 - Fax. 0974/837144 - Pec. consorziovelia@legalmail.it - www.consorziovelia.com

INTERVENTO DI VIABILITA' ZONA DIGA ALENTO COMPLETAMENTO STRADA - 2° LOTTO

TRATTO DI PROGETTO
- [ ] Nesci di Cicerale
- [ ] Dal 5° rimedio pos. Cicerale all'innesto per Montefalfio Cilento
- [x] Dall'innesto per Montefalfio Cilento a Sfio

FASTRE TECNICO - ECONOMICO [ ] — PROGETTO DEFINITIVO [ ] — PROGETTO ESECUTIVO [x]

Elaborato: **D2.13** Scala: 1:100 Data: Ottobre 2018 Revisione:

Oggetto:
Stato di fatto - Grafici di dettaglio
INTERVENTO n. 09bis (tra sez. 336 e 334)
Planimetria, profilo, sezioni

TIPOLOGIA ELABORATO
- [ ] Descrittivo
- [x] Grafico
- [ ] Calcolo
- [ ] Economico
- [ ] Strutturale
- [ ] Discipline/Consulenze
- [ ] Altro

PROGETTISTA
Dott. Ing. Gaetano Buppa
Ordine degli Ingegneri di Salerno n. 1404
Via Nazionale, 84020 Ogliastro Cilento (SA)
Tel. 0974/831111 - Cell. 338/8000000
Ing. Gaetano Buppa
Ordine dei Periti Agrari Salerno n. 1404 del 12-06-1995

GEOLOGO
Dott. Geol. Alessandro Pedace
Ordine dei Geologi della Campania n. 1000 del 16-04-1998

R.U.P.
Ing. Nicola Nicolamo
Ordine degli Ingegneri Salerno n. 1787 del 16-04-1996
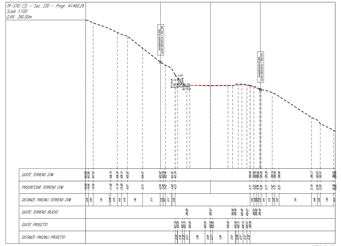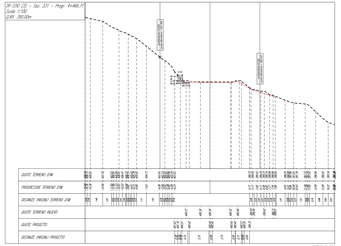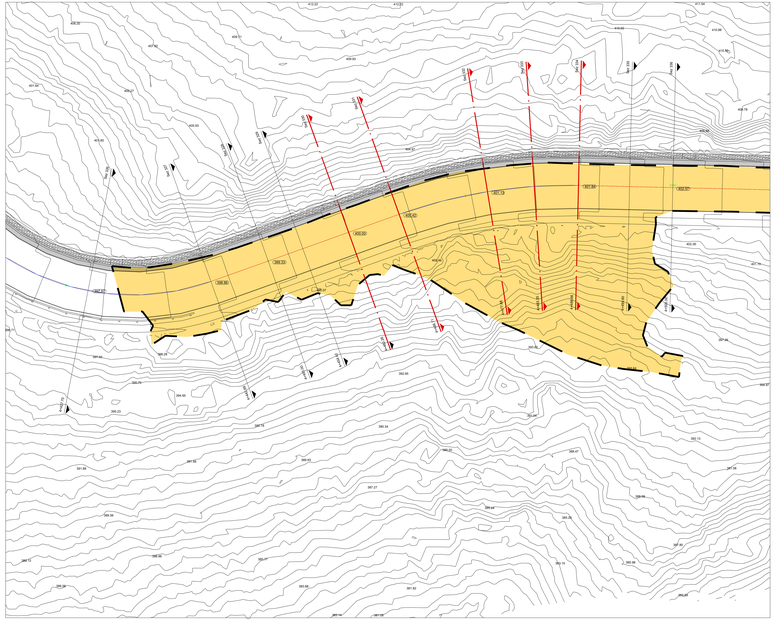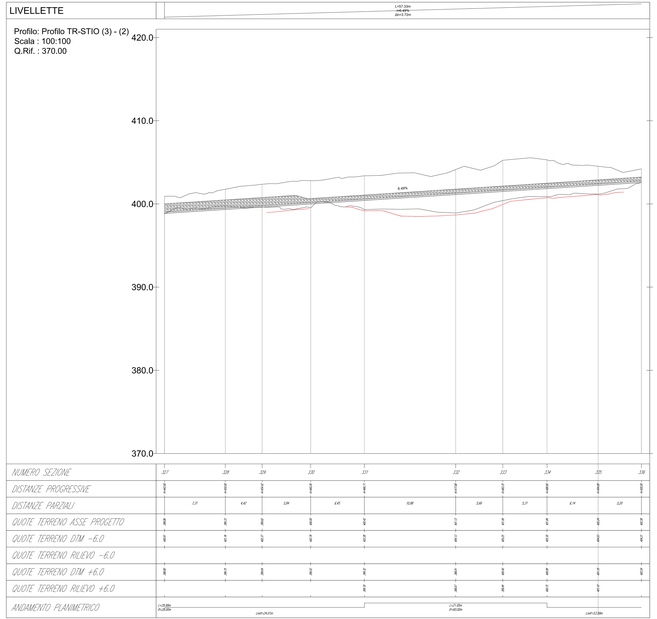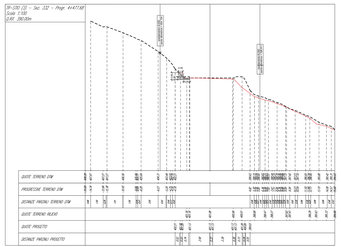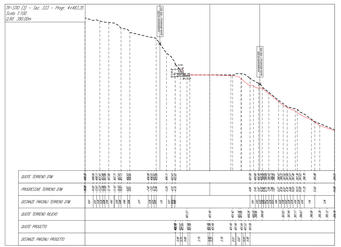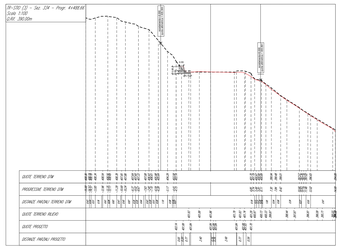
Rilevamento archivio digitale: N-E/ZN: 15.2018/16.Ing.