FSC Fondo per lo Sviluppo e la Coesione

PROGRAMMAZIONE FSC 2014 - 2020
Patto per lo Sviluppo della Regione Campania
PROGETTO FINANZIATO CON LA DELIBERAZIONE CIPE N. 26 / 2016
C.U.P. E91B19000520008

CONSORZIO DI BONIFICA "VELIA"
Località Piano della Rocca, 84068 - PRIGNANO CILENTO (SA)
Tel. 0974/831526 - Fax. 0974/831754 - Pec: consorziovelia@pec.it - www.bonificavelia.it

INTERVENTO DI VIABILITA' ZONA DIGA ALENTO
COMPLETAMENTO STRADA - 3° LOTTO

TRATTO DI PROGETTO
- Tratto di Corsetta
- Tratto di invaso per Diversa all'invaso per Modalità Clienti
- Dell'invaso per Modalità Clienti a Valle

FATTIBILITA' TECNICO - ECONOMICA ☐ PROGETTO DEFINITIVO ☐ PROGETTO ESECUTIVO ■

Intervento: **FC.07** Lotto: Codice Elab.: **D**

Titolo:
Progetto - Grafici di dettaglio
INTERVENTO n. 04 (tra sez. 200 e 207)
Planimetria, profilo, sezioni

TAVOLONI PLANIMETRIA
- ☐ Generalitàe
- ☐ Corografia
- ☐ Stralcio Ortofotocarta
- ■ Grafico
- ☐ Catasto
- ☐ Ortofotocarta
- ☐ Fotogrammetrico
- ☐ Fotogrammetrico Ortofotocarta
- ☐ Altro

PROGETTISTA
Ufficio Progettazione Consorzio Bonifica "VELIA"
Via Piano della Rocca - 84068 Prignano Cilento (SA)
Tel. 0974/831526 - Fax. 0974/831754
Dr. Agronomo Angelo Vesco
Dott. Pianificatore Agronomo Francesco Vesco - Dott. Geol. Gianluca Vesco

GEOLOGO
Dott. Geol. Francesco Pastore
Sede Legale: Via Alfonso Lanzara n. 1 - 84084 Fisciano (SA)

R.U.P.
Ing. Marcello Nicodemo
Sede Legale: Via Alfonso Lanzara n. 1 - 84084 Fisciano (SA)
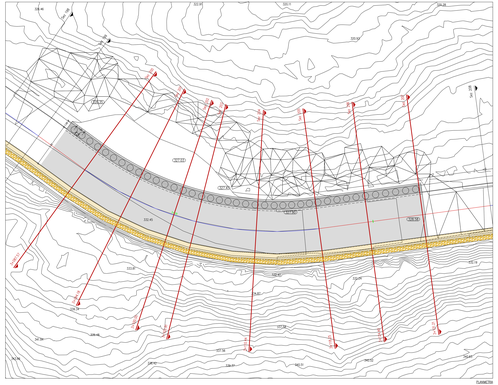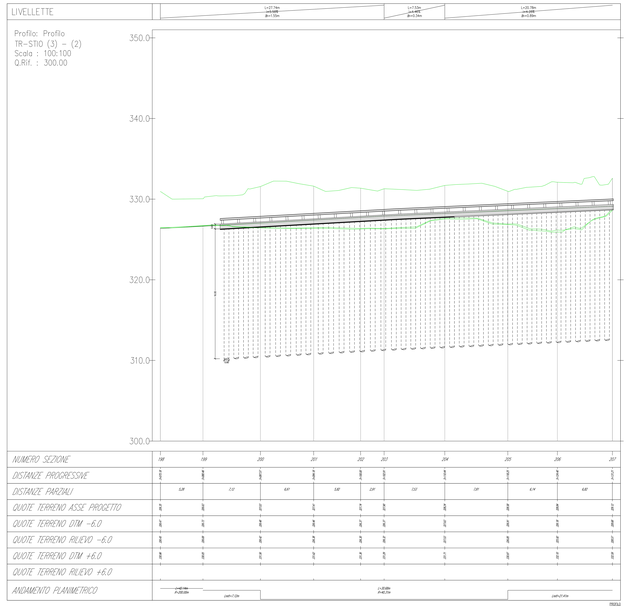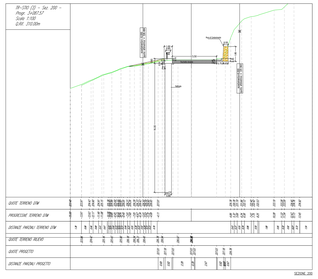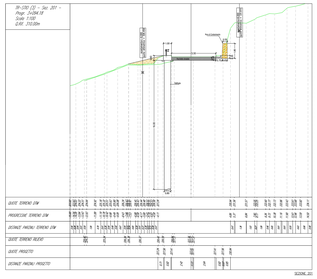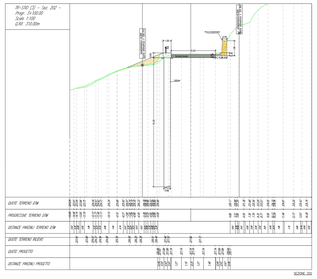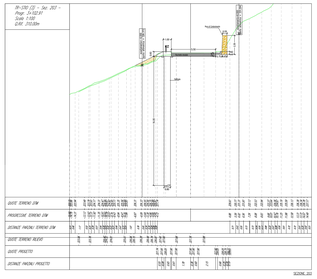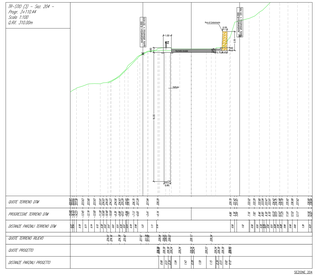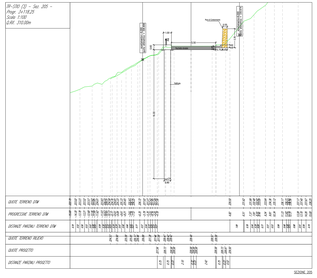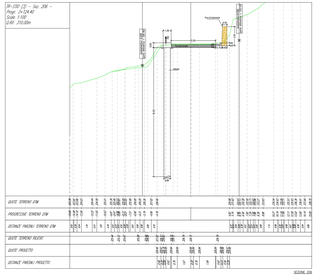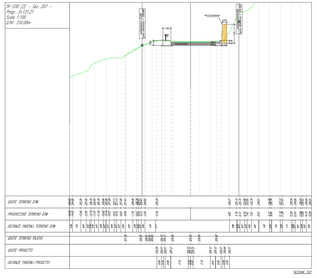
Riferimento archivio digitale: N:\D3_10 CD\Profilo.dwg