

CONSORZIO DI BONIFICA "VELIA"

Località Piano della Rocca, 84060

Prignano Cilento (SA)

Tel. 0974/837206 - Fax. 0974/837154 - Pec: consorziovelia@pec.it - www.consorziovelia.com

**PIANO STRAORDINARIO DI DIFESA IDRAULICA E IDROGEOLOGICA NEI
BACINI DEL FIUME ALENTO E DELLA FIUMARELLA DI ASCEA (3° STRALCIO)
C.U.P. E66J16001120005**

INTERVENTI DI MANUTENZIONE STRAORDINARIA DEL RETICOLO IDRAULICO DI BONIFICA

Livello di progettazione

Fattib. tecnico - economica

Progetto definitivo

Progetto esecutivo

Cod. elaborato

Inf. A2.3/01

Scala

Data

Gennaio 2021

Revisione

1 2 3 4 5 6

Titolo elaborato

**Conferenza di Servizi
Integrazioni grafiche nota Soprintendenza 20713_2020**

TIPOLOGIA ELABORATO	<input type="checkbox"/> Descrittivo	<input checked="" type="checkbox"/> Grafico	<input type="checkbox"/> Calcolo
<input type="checkbox"/> Economico	<input type="checkbox"/> Sicurezza	<input type="checkbox"/> Disciplinare/Contrattuale	<input type="checkbox"/> Altro

PROGETTISTA

Velia Ingegneria e Servizi Srl

Ing. Gaetano Suppa

Iscritto all'Albo degli Ingegneri di Salerno n. 1854 dal 12.09.1983

GEOLOGO

Dott. Geol. Angelo Elia

Iscritto all'Albo dei Geologi della

Regione Campania n. 582 dal 11.02.1988

R.U.P.

Consorzio di Bonifica "Velia"

Ing. Giancarlo Greco

Riferimenti archivio digitale: N.24.07.2018/Ve.Ing.

**INTEGRAZIONI ALLA RELAZIONE PAESAGGISTICA
(Richiesta Soprintendenza con nota 20713_2020)****Premessa**

La presente nota costituisce chiarimento e integrazione alla Relazione paesaggistica del progetto (Elaborato A2.3), con riferimento alla specifica richiesta di merito prot. MIBACT_SABAP-SA 0021771-P del 25.11.2020 formulata dalla Soprintendenza Archeologia Belle Arti e Paesaggio per le province di Salerno e Avellino.

In particolare, per quanto concerne gli aspetti della tutela paesaggistica, con la presente sono riscontrate le seguenti richieste di integrazione/chiarimento:

1. *integrazione della relazione paesaggistica con l'individuazione dell'esatta situazione vincolistica per ciascun comune interessato dagli interventi previsti dal progetto in esame, riportando l'ubicazione degli interventi sulle planimetrie allegate ai singoli decreti ministeriali di vincolo (se esistenti), chiarendo anche l'eventuale sussistenza di altri vincoli morfologici (ad esempio zone boscate, acque pubbliche, ecc...); inoltre, per il comune di Ascea occorre riportare l'ubicazione degli interventi anche sulla perimetrazione dell'area vincolata con la L.R. n. 5/2005, rubricata come "costituzione di una zona di riqualificazione paesistico ambientale intorno all'antica città di Velia";*
2. *integrazione della documentazione fotografica con ulteriori riprese dirette e panoramiche relative ai tratti ricompresi in area vincolata, corredate di una planimetria di riferimento con indicazione dei coni ottici;*
3. *integrazione della relazione paesaggistica con i fotoinserti relativi all'intervento denominato "Condotta F2" previsto nel comune di Casal Velino;*
4. *chiarimenti relativi ad eventuali interferenze degli interventi con aree interessate dalla presenza di essenze boschive, di macchia mediterranea, ecc...*

I riscontri alle richieste suindicate saranno articolati e dettagliati nei seguenti paragrafi relativi agli specifici interventi previsti dal progetto generale.

Nota: il presente elaborato, in uno con le tavole grafiche allegate, è da intendersi integrazione formale e sostanziale alla Relazione Paesaggistica di progetto (elab. A2.3)

Canale Pattano
1. Situazione vincolistica

Per definire una migliore e agevole individuazione della situazione vincolistica insistente sull'area d'intervento si è provveduto a redigere un nuovo compendio grafico (elaborato *Int. A2.3/02*) con la rappresentazione dei seguenti tematismi:

- aree vincolate ex - D.Lgs. 42/2004 e s.m.i. (aree tutelate per Legge ai sensi dell'art. 142 comma 1 del precitato decreto, aree ricadenti nel perimetro del Parco Nazionale del Cilento Vallo di Diano e Alburni);
- elenco delle acque pubbliche tratto dal sito istituzionale della Regione Campania con indicazione dei corsi d'acqua ivi contenuti in riferimento al comune in cui ricade l'intervento in trattazione;
- planimetria con individuazione dei territori boscati e ambienti semi - naturali (fonte: Corine Land Cover - IV livello).

In sintesi l'intervento de quo si caratterizza per le condizioni vincolistiche riportate in tabella:

Vincolo	Area di progetto
Aree tutelate per Legge ex - art. 142 comma 1 lett. c D.Lgs. 42/2004	Parzialmente interessata
Piano del Parco Nazionale del Cilento Vallo di Diano e Alburni	Zona C1
Corine Land Cover (IV livello) - Terreni boscati e ambienti seminaturali	Parzialmente interessata
Perimetro L.R. 5/2005 - Zona di riqualificazione paesistico ambientale intorno all'antica città di Velia	Esterna

In via complementare a quanto sopra si ricorda che l'elaborato di progetto B2.1 riporta le interferenze planimetriche dell'intervento con i tematismi territoriali trattati dal vigente PSAI (rischio e pericolosità frane, rischio idraulico e fasce fluviali, aree di attenzione).

2. Documentazione fotografica integrativa

Si faccia riferimento all'elaborato - *Int. A2.3/02* - allegato alla presente in cui sono riportati:

- planimetria su CTR sovrapposta ad ortofoto con individuazione dei punti di scatto e dei relativi coni ottici delle riprese fotografiche;
- documentazione fotografica riferita ai coni ottici sopraindicati e riportati in planimetria.

3. Integrazione fotoinserti relativi all'intervento denominato "Condotta F2" previsto nel Comune di Casal Velino

Non ricorre

4. Chiarimenti relativi a eventuali interferenze degli interventi con aree interessate dalla presenza di aree boschive, di macchia mediterranea ecc...

Il sedime d'intervento è parzialmente ricadente in aree sì individuate dalle cartografie tematiche Corine Land Cover - 4° livello, di cui si riporta evidenza grafica nell'allegato elaborato integrativo *Int. A2.3/02*.

Vallone e vasca Torricelli
1. Situazione vincolistica

Per definire una migliore e agevole individuazione della situazione vincolistica insistente sull'area d'intervento si è provveduto a redigere un nuovo compendio grafico (elaborato Int. A2.3/03) con la rappresentazione dei seguenti tematismi:

- aree vincolate ex - D.Lgs. 42/2004 e s.m.i. (aree tutelate per Legge ai sensi dell'art. 142 comma 1 del precitato decreto, aree ricadenti nel perimetro del Parco Nazionale del Cilento Vallo di Diano e Alburni);
- elenco delle acque pubbliche tratto dal sito istituzionale della Regione Campania con indicazione dei corsi d'acqua ivi contenuti in riferimento al comune in cui ricade l'intervento in trattazione;
- planimetria con individuazione dei territori boscati e ambienti semi - naturali (fonte: Corine Land Cover - IV livello).

In sintesi l'intervento de quo si caratterizza per le condizioni vincolistiche riportate in tabella:

Vincolo	Area di progetto
Aree tutelate per Legge ex - art. 142 comma 1 lett. c D.Lgs. 42/2004	Esterna
Piano del Parco Nazionale del Cilento Vallo di Diano e Alburni	Esterna
Corine Land Cover (IV livello) - Terreni boscati e ambienti seminaturali	Parzialmente interessata
Perimetro L.R. 5/2005 - Zona di riqualificazione paesistico ambientale intorno all'antica città di Velia	Esterna

In via complementare a quanto sopra si ricorda che l'elaborato di progetto B2.2 riporta le interferenze planimetriche dell'intervento con i tematismi territoriali trattati dal vigente PSAI (rischio e pericolosità frane, rischio idraulico e fasce fluviali, aree di attenzione).

2. Documentazione fotografica integrativa

Si faccia riferimento all'elaborato - Int. A2.3/03 - allegato alla presente in cui sono riportati:

- planimetria su CTR sovrapposta ad ortofoto con individuazione dei punti di scatto e dei relativi coni ottici delle riprese fotografiche;
- documentazione fotografica riferita ai coni ottici sopraindicati e riportati in planimetria.

3. Integrazione fotoinserti relativi all'intervento denominato "Condotta F2" previsto nel Comune di Casal Velino

Non ricorre

4. Chiarimenti relativi a eventuali interferenze degli interventi con aree interessate dalla presenza di aree boschive, di macchia mediterranea ecc...

Il sedime d'intervento ricade in aree si individuate dalle cartografie tematiche Corine Land Cover - 4° livello, di cui si riporta evidenza grafica nell'allegato elaborato integrativo Int. A2.3/03.

Vallone e vasca Rungi
1. Situazione vincolistica

Per definire una migliore e agevole individuazione della situazione vincolistica insistente sull'area d'intervento si è provveduto a redigere un nuovo compendio grafico (elaborato Int. A2.3/04) con la rappresentazione dei seguenti tematismi:

- aree vincolate ex - D.Lgs. 42/2004 e s.m.i. (aree tutelate per Legge ai sensi dell'art. 142 comma 1 del precitato decreto, aree ricadenti nel perimetro del Parco Nazionale del Cilento Vallo di Diano e Alburni);
- elenco delle acque pubbliche tratto dal sito istituzionale della Regione Campania con indicazione dei corsi d'acqua ivi contenuti in riferimento al comune in cui ricade l'intervento in trattazione;
- planimetria con individuazione dei territori boscati e ambienti semi - naturali (fonte: Corine Land Cover - IV livello).

In sintesi l'intervento de quo si caratterizza per le condizioni vincolistiche riportate in tabella:

Vincolo	Area di progetto
Aree tutelate per Legge ex - art. 142 comma 1 lett. c D.Lgs. 42/2004	Esterna
Piano del Parco Nazionale del Cilento Vallo di Diano e Alburni	Esterna
Corine Land Cover (IV livello) - Terreni boscati e ambienti seminaturali	Esterna
Perimetro L.R. 5/2005 - Zona di riqualificazione paesistico ambientale intorno all'antica città di Velia	Esterna

In via complementare a quanto sopra si ricorda che l'elaborato di progetto B2.3 riporta le interferenze planimetriche dell'intervento con i tematismi territoriali trattati dal vigente PSAI (rischio e pericolosità frane, rischio idraulico e fasce fluviali, aree di attenzione).

2. Documentazione fotografica integrativa

Si faccia riferimento all'elaborato - Int. A2.3/04 - allegato alla presente in cui sono riportati:

- planimetria su CTR sovrapposta ad ortofoto con individuazione dei punti di scatto e dei relativi coni ottici delle riprese fotografiche;
- documentazione fotografica riferita ai coni ottici sopraindicati e riportati in planimetria.

3. Integrazione fotoinserti relativi all'intervento denominato "Condotta F2" previsto nel Comune di Casal Velino

Non ricorre

4. Chiarimenti relativi a eventuali interferenze degli interventi con aree interessate dalla presenza di aree boschive, di macchia mediterranea ecc...

Il sedime d'intervento ricade in aree si individuate dalle cartografie tematiche Corine Land Cover - 4° livello, di cui si riporta evidenza grafica nell'allegato elaborato integrativo Int. A2.3/04.

Vasca Farnito
1. Situazione vincolistica

Per definire una migliore e agevole individuazione della situazione vincolistica insistente sull'area d'intervento si è provveduto a redigere un nuovo compendio grafico (elaborato Int. A2.3/05) con la rappresentazione dei seguenti tematismi:

- aree vincolate ex - D.Lgs. 42/2004 e s.m.i. (aree tutelate per Legge ai sensi dell'art. 142 comma 1 del precitato decreto, aree ricadenti nel perimetro del Parco Nazionale del Cilento Vallo di Diano e Alburni);
- elenco delle acque pubbliche tratto dal sito istituzionale della Regione Campania con indicazione dei corsi d'acqua ivi contenuti in riferimento al comune in cui ricade l'intervento in trattazione;
- planimetria con individuazione dei territori boscati e ambienti semi - naturali (fonte: Corine Land Cover - IV livello).

In sintesi l'intervento de quo si caratterizza per le condizioni vincolistiche riportate in tabella:

Vincolo	Area di progetto
Aree tutelate per Legge ex - art. 142 comma 1 lett. c D.Lgs. 42/2004	Esterna
Piano del Parco Nazionale del Cilento Vallo di Diano e Alburni	Esterna
Corine Land Cover (IV livello) - Terreni boscati e ambienti seminaturali	Interessata*
Perimetro L.R. 5/2005 - Zona di riqualificazione paesistico ambientale intorno all'antica città di Velia	Esterna

* Seppur teoricamente ricompreso nelle aree indicate v'è da considerare che trattasi di intervento di mera manutenzione straordinaria di un manufatto esistente

In via complementare a quanto sopra si ricorda che l'elaborato di progetto B2.8 riporta le interferenze planimetriche dell'intervento con i tematismi territoriali trattati dal vigente PSAI (rischio e pericolosità frane, rischio idraulico e fasce fluviali, aree di attenzione).

2. Documentazione fotografica integrativa

Si faccia riferimento all'elaborato - Int. A2.3/05 - allegato alla presente in cui sono riportati:

- planimetria su CTR sovrapposta ad ortofoto con individuazione dei punti di scatto e dei relativi coni ottici delle riprese fotografiche;
- documentazione fotografica riferita ai coni ottici sopraindicati e riportati in planimetria.

3. Integrazione fotoinserti relativi all'intervento denominato "Condotta F2" previsto nel Comune di Casal Velino

Non ricorre

4. Chiarimenti relativi a eventuali interferenze degli interventi con aree interessate dalla presenza di aree boschive, di macchia mediterranea ecc...

Il sedime d'intervento ricade in aree si individuate dalle cartografie tematiche Corine Land Cover - 4° livello, di cui si riporta evidenza grafica nell'allegato elaborato integrativo Int. A2.3/05.

Condotta F2
1. Situazione vincolistica

Per definire una migliore e agevole individuazione della situazione vincolistica insistente sull'area d'intervento si è provveduto a redigere un nuovo compendio grafico (elaborato Int. A2.3/06) con la rappresentazione dei seguenti tematismi:

- aree vincolate ex - D.Lgs. 42/2004 e s.m.i. (aree tutelate per Legge ai sensi dell'art. 142 comma 1 del precitato decreto, aree ricadenti nel perimetro del Parco Nazionale del Cilento Vallo di Diano e Alburni);
- elenco delle acque pubbliche tratto dal sito istituzionale della Regione Campania con indicazione dei corsi d'acqua ivi contenuti in riferimento al comune in cui ricade l'intervento in trattazione;
- planimetria con individuazione dei territori boscati e ambienti semi - naturali (fonte: Corine Land Cover - IV livello).

In sintesi l'intervento de quo si caratterizza per le condizioni vincolistiche riportate in tabella:

Vincolo	Area di progetto
Aree tutelate per Legge ex - art. 142 comma 1 lett. c D.Lgs. 42/2004	Parzialmente interessata*
Piano del Parco Nazionale del Cilento Vallo di Diano e Alburni	Zona C2
Corine Land Cover (IV livello) - Terreni boscati e ambienti seminaturali	Esterna**
Perimetro L.R. 5/2005 - Zona di riqualificazione paesistico ambientale intorno all'antica città di Velia	Esterna

* Area esigualmente ricadente entro i 150 m dal vallone Lauri, corso d'acqua riportato nell'elenco delle acque pubbliche

** Seppur non riportate nella citata cartografia si riscontrano nelle prossimità tratti di macchia mediterranea

In via complementare a quanto sopra si ricorda che l'elaborato di progetto B2.4 riporta le interferenze planimetriche dell'intervento con i tematismi territoriali trattati dal vigente PSAI (rischio e pericolosità frane, rischio idraulico e fasce fluviali, aree di attenzione).

2. Documentazione fotografica integrativa

Si faccia riferimento all'elaborato - Int. A2.3/06 - allegato alla presente in cui sono riportati:

- planimetria su CTR sovrapposta ad ortofoto con individuazione dei punti di scatto e dei relativi coni ottici delle riprese fotografiche;
- documentazione fotografica riferita ai coni ottici sopraindicati e riportati in planimetria.

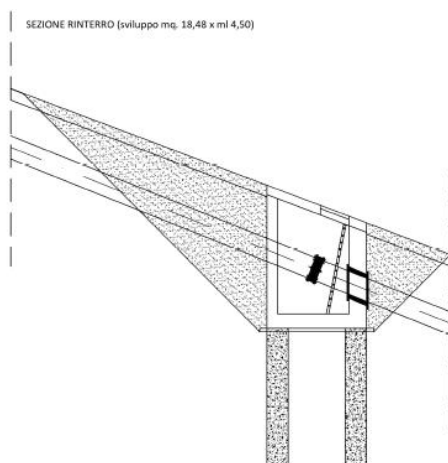
3. Integrazione fotoinserti relativi all'intervento denominato "Condotta F2" previsto nel Comune di Casal Velino

Si riportano nelle pagine successive alcuni fotosimulazioni dell'intervento con diretto riferimento a recente documentazione fotografica eseguita in loco da cui si evince in maniera incontrovertibile l'esiguità dell'impatto dello stesso. Occorre parimenti precisare come la tipologia d'intervento da realizzare, vista la sua natura di opera sostanzialmente interrata (elab. E1.4) nonché la plausibile rinaturazione post - operam, non dovrebbe innescare alcuna modifica sostanziale all'assetto paesaggistico del territorio.

Piano straordinario di difesa idraulica e idrogelologica nei bacini del fiume Alento e della Fiumarella di Ascea (3° stralcio). Interventi di manutenzione straordinaria del reticolo idraulico di bonifica



Stato di fatto



Fotosimulazione di progetto



Stato di fatto



Fotosimulazione di progetto

Piano straordinario di difesa idraulica e idrogelologica nei bacini del fiume Alento e della Fiumarella di Ascea (3° stralcio). Interventi di manutenzione straordinaria del reticolo idraulico di bonifica



Stato di fatto

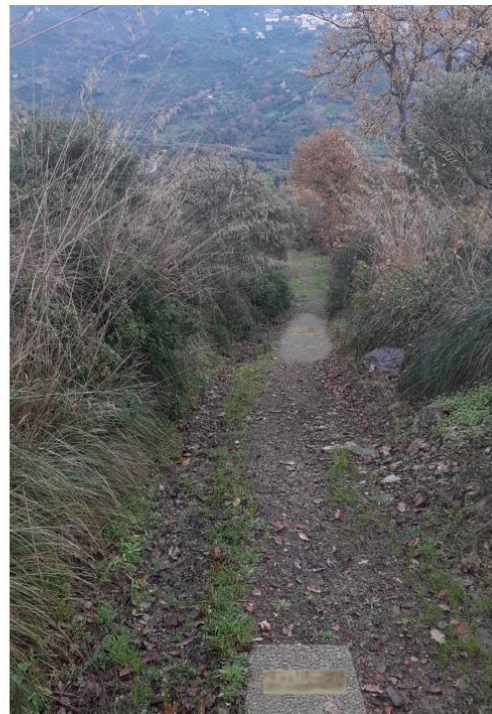

Fotosimulazione di progetto

4. Chiarimenti relativi a eventuali interferenze degli interventi con aree interessate dalla presenza di aree boschive, di macchia mediterranea ecc...

Il sedime d'intervento ricade in aree si individuate dalle cartografie tematiche Corine Land Cover – 4° livello, di cui si riporta evidenza grafica nell'allegato elaborato integrativo Int. A2.3/06.

Condotta F5 (Lumnia)
1. Situazione vincolistica

Per definire una migliore e agevole individuazione della situazione vincolistica insistente sull'area d'intervento si è provveduto a redigere un nuovo compendio grafico (elaborato Int. A2.3/07) con la rappresentazione dei seguenti tematismi:

- aree vincolate ex - D.Lgs. 42/2004 e s.m.i. (aree tutelate per Legge ai sensi dell'art. 142 comma 1 del precitato decreto, aree ricadenti nel perimetro del Parco Nazionale del Cilento Vallo di Diano e Alburni);
- elenco delle acque pubbliche tratto dal sito istituzionale della Regione Campania con indicazione dei corsi d'acqua ivi contenuti in riferimento al comune in cui ricade l'intervento in trattazione;
- planimetria con individuazione dei territori boscati e ambienti semi - naturali (fonte: Corine Land Cover - IV livello).

In sintesi l'intervento de quo si caratterizza per le condizioni vincolistiche riportate in tabella:

Vincolo	Area di progetto
Aree tutelate per Legge ex - art. 142 comma 1 lett. c D.Lgs. 42/2004	Esterna
Piano del Parco Nazionale del Cilento Vallo di Diano e Alburni	Zona C2
Corine Land Cover (IV livello) - Terreni boscati e ambienti seminaturali	Esterna*
Perimetro L.R. 5/2005 - Zona di riqualificazione paesistico ambientale intorno all'antica città di Velia	Esterna

* Seppur non riportate nella citata cartografia si riscontrano nelle prossimità tratti di macchia mediterranea

In via complementare a quanto sopra si ricorda che l'elaborato di progetto B2.7 riporta le interferenze planimetriche dell'intervento con i tematismi territoriali trattati dal vigente PSAI (rischio e pericolosità frane, rischio idraulico e fasce fluviali, aree di attenzione).

2. Documentazione fotografica integrativa

Si faccia riferimento all'elaborato - Int. A2.3/07 - allegato alla presente in cui sono riportati:

- planimetria su CTR sovrapposta ad ortofoto con individuazione dei punti di scatto e dei relativi coni ottici delle riprese fotografiche;
- documentazione fotografica riferita ai coni ottici sopraindicati e riportati in planimetria.

3. Integrazione fotoinserti relativi all'intervento denominato "Condotta F2" previsto nel Comune di Casal Velino

Non ricorre

4. Chiarimenti relativi a eventuali interferenze degli interventi con aree interessate dalla presenza di aree boschive, di macchia mediterranea ecc...

Il sedime d'intervento ricade in aree sì individuate dalle cartografie tematiche Corine Land Cover - 4° livello, di cui si riporta evidenza grafica nell'allegato elaborato integrativo Int. A2.3/07.

Condotta G5 (Pennino)
1. Situazione vincolistica

Per definire una migliore e agevole individuazione della situazione vincolistica insistente sull'area d'intervento si è provveduto a redigere un nuovo compendio grafico (*elaborato Int. A2.3/08*) con la rappresentazione dei seguenti tematismi:

- aree vincolate ex - D.Lgs. 42/2004 e s.m.i. (aree tutelate per Legge ai sensi dell'art. 142 comma 1 del precitato decreto, aree ricadenti nel perimetro del Parco Nazionale del Cilento Vallo di Diano e Alburni);
- elenco delle acque pubbliche tratto dal sito istituzionale della Regione Campania con indicazione dei corsi d'acqua ivi contenuti in riferimento al comune in cui ricade l'intervento in trattazione;
- planimetria con individuazione dei territori boscati e ambienti semi - naturali (fonte: Corine Land Cover - IV livello).

In sintesi l'intervento de quo si caratterizza per le condizioni vincolistiche riportate in tabella:

Vincolo	Area di progetto
Aree tutelate per Legge ex - art. 142 comma 1 lett. c D.Lgs. 42/2004	Esterna
Piano del Parco Nazionale del Cilento Vallo di Diano e Alburni	Zona C1
Corine Land Cover (IV livello) - Terreni boscati e ambienti seminaturali	Esterna
Perimetro L.R. 5/2005 - Zona di riqualificazione paesistico ambientale intorno all'antica città di Velia	Esterna



Si riporta di fianco la perimetrazione di cui alla "zona di riqualificazione paesistico ambientale intorno alla città di Velia" riportata in calce alla Legge Regione Campania n. 5/2005, pubblicata sul B.U.R.C. n. 10bis del 10.02.2005.

L'area in questione, seppur ricadente interamente nel comune di Ascea, è esterna a tale perimetrazione.

Per una migliore identificazione grafica si faccia riferimento alla corrispondente tavola grafica allegata (*elaborato Int. A2.3/08*).

Perimetrazione L.R. Campania n. 5/2005

Piano straordinario di difesa idraulica e idrogelologica nei bacini del fiume Alento e della Fiumarella di Ascea (3° stralcio). Interventi di manutenzione straordinaria del reticolo idraulico di bonifica

In via complementare a quanto sopra si ricorda che l'elaborato di progetto B2.5 riporta le interferenze planimetriche dell'intervento con i tematismi territoriali trattati dal vigente PSAI (rischio e pericolosità frane, rischio idraulico e fasce fluviali, aree di attenzione).

2. Documentazione fotografica integrativa

Si faccia riferimento all'elaborato - *Int. A2.3/08* – allegato alla presente in cui sono riportati:

- planimetria su CTR sovrapposta ad ortofoto con individuazione dei punti di scatto e dei relativi coni ottici delle riprese fotografiche;
- documentazione fotografica riferita ai coni ottici sopraindicati e riportati in planimetria.

3. Integrazione fotoinserimenti relativi all'intervento denominato "Condotta F2" previsto nel Comune di Casal Velino

Non ricorre

4. Chiarimenti relativi a eventuali interferenze degli interventi con aree interessate dalla presenza di aree boschive, di macchia mediterranea ecc...

Il sedime d'intervento ricade in aree si individuate dalle cartografie tematiche Corine Land Cover – 4° livello, di cui si riporta evidenza grafica nell'allegato elaborato integrativo *Int. A2.3/08*.

Condotta G5 (Baronia)
1. Situazione vincolistica

Per definire una migliore e agevole individuazione della situazione vincolistica insistente sull'area d'intervento si è provveduto a redigere un nuovo compendio grafico (elaborato Int. A2.3/09) con la rappresentazione dei seguenti tematismi:

- aree vincolate ex - D.Lgs. 42/2004 e s.m.i. (aree tutelate per Legge ai sensi dell'art. 142 comma 1 del precitato decreto, aree ricadenti nel perimetro del Parco Nazionale del Cilento Vallo di Diano e Alburni);
- elenco delle acque pubbliche tratto dal sito istituzionale della Regione Campania con indicazione dei corsi d'acqua ivi contenuti in riferimento al comune in cui ricade l'intervento in trattazione;
- planimetria con individuazione dei territori boscati e ambienti semi - naturali (fonte: Corine Land Cover - IV livello).

In sintesi l'intervento de quo si caratterizza per le condizioni vincolistiche riportate in tabella:

Vincolo	Area di progetto
Aree tutelate per Legge ex - art. 142 comma 1 lett. c D.Lgs. 42/2004	Esterna
Piano del Parco Nazionale del Cilento Vallo di Diano e Alburni	Zona C2
Corine Land Cover (IV livello) - Terreni boscati e ambienti seminaturali	Esterna
Perimetro L.R. 5/2005 - Zona di riqualificazione paesistico ambientale intorno all'antica città di Velia	Interessata



Si riporta di fianco la perimetrazione di cui alla "zona di riqualificazione paesistico ambientale intorno alla città di Velia" riportata in calce alla Legge Regione Campania n. 5/2005, pubblicata sul B.U.R.C. n. 10bis del 10.02.2005.

L'area di progetto ricade all'interno di tale perimetrazione; tuttavia gli interventi di che trattasi rientrano nel novero delle opere pubbliche di carattere manutentivo e finalizzate alla messa in sicurezza del territorio. Per una migliore identificazione grafica si faccia riferimento alla corrispondente tavola grafica allegata (elaborato Int. A2.3/09).

Perimetrazione L.R. Campania n. 5/2005

Piano straordinario di difesa idraulica e idrogelologica nei bacini del fiume Alento e della Fiumarella di Ascea (3° stralcio). Interventi di manutenzione straordinaria del reticolo idraulico di bonifica

In via complementare a quanto sopra si ricorda che l'elaborato di progetto B2.6 riporta le interferenze planimetriche dell'intervento con i tematismi territoriali trattati dal vigente PSAI (rischio e pericolosità frane, rischio idraulico e fasce fluviali, aree di attenzione).

2. Documentazione fotografica integrativa

Si faccia riferimento all'elaborato - *Int. A2.3/09* – allegato alla presente in cui sono riportati:

- planimetria su CTR sovrapposta ad ortofoto con individuazione dei punti di scatto e dei relativi coni ottici delle riprese fotografiche;
- documentazione fotografica riferita ai coni ottici sopraindicati e riportati in planimetria.

3. Integrazione fotoinserti relativi all'intervento denominato "Condotta F2" previsto nel Comune di Casal Velino

Non ricorre

4. Chiarimenti relativi a eventuali interferenze degli interventi con aree interessate dalla presenza di aree boschive, di macchia mediterranea ecc...

Il sedime d'intervento ricade in aree si individuate dalle cartografie tematiche Corine Land Cover – 4° livello, di cui si riporta evidenza grafica nell'allegato elaborato integrativo *Int. A2.3/09*.

Canali Badolato
1. Situazione vincolistica

Per definire una migliore e agevole individuazione della situazione vincolistica insistente sull'area d'intervento si è provveduto a redigere un nuovo compendio grafico (*elaborati Int. A2.3/10a, A2.3/10b, A2.3/10c, A2.3/10d*) con la rappresentazione dei seguenti tematismi:

- aree vincolate ex – D.Lgs. 42/2004 e s.m.i. (aree tutelate per Legge ai sensi dell'art. 142 comma 1 del precitato decreto, aree ricadenti nel perimetro del Parco Nazionale del Cilento Vallo di Diano e Alburni);
- elenco delle acque pubbliche tratto dal sito istituzionale della Regione Campania con indicazione dei corsi d'acqua ivi contenuti in riferimento al comune in cui ricade l'intervento in trattazione;
- planimetria con individuazione dei territori boscati e ambienti semi – naturali (fonte: Corine Land Cover – IV livello).

In sintesi l'intervento de quo si caratterizza per le condizioni vincolistiche riportate in tabella:

Vincolo	Area di progetto
Aree tutelate per Legge ex – art. 142 comma 1 lett. c D.Lgs. 42/2004	Parzialmente interessata
Piano del Parco Nazionale del Cilento Vallo di Diano e Alburni	Parzialmente interessata Zona C2 - D
Corine Land Cover (IV livello) – Terreni boscati e ambienti seminaturali	Esterna
Perimetro L.R. 5/2005 – Zona di riqualificazione paesistico ambientale intorno all'antica città di Velia	Esterna

In via complementare a quanto sopra si ricorda che gli elaborati di progetto B2.10a, B2.10b, B2.10c riportano le interferenze planimetriche dell'intervento con i tematismi territoriali trattati dal vigente PSAI (rischio e pericolosità frane, rischio idraulico e fasce fluviali, aree di attenzione).

2. Documentazione fotografica integrativa

Si faccia riferimento agli elaborati - *Int. A2.3/10a, A2.3/10b, A2.3/10c, A2.3/10d* – allegati alla presente in cui sono riportati:

- planimetria su CTR sovrapposta ad ortofoto con individuazione dei punti di scatto e dei relativi coni ottici delle riprese fotografiche;
- documentazione fotografica riferita ai coni ottici sopraindicati e riportati in planimetria.

3. Integrazione fotoinserimenti relativi all'intervento denominato "Condotta F2" previsto nel Comune di Casal Velino

Non ricorre

4. Chiarimenti relativi a eventuali interferenze degli interventi con aree interessate dalla presenza di aree boschive, di macchia mediterranea ecc...

Il sedime d'intervento ricade in aree sì individuate dalle cartografie tematiche Corine Land Cover – 4° livello, di cui si riporta evidenza grafica negli allegati elaborati *Int. A2.3/10a, A2.3/10b, A2.3/10c, A2.3/10d*.

Considerazioni generali

Come accennato nella Relazione paesaggistica di cui la presente costituisce integrazione, gli interventi previsti sono per buona parte riferibili alle casistiche di seguito indicate:

- a) art. 149 comma 1 lettera c) del D.Lgs. 42/2004 e s.m.i. (*Interventi non soggetti ad autorizzazione*) “il taglio colturale, la forestazione, la riforestazione, le opere di bonifica (...)”;
- b) lettera A.13 dell'Allegato A di cui all'art. 2 comma 1 del D.P.R. 31/2017 e s.m.i. (*Interventi ed opere in aree vincolate esclusi dall'Autorizzazione paesaggistica*) “interventi di manutenzione, sostituzione o adeguamento di cancelli, recinzioni, muri di cinta (...)”, riferibile a talune opere ricomprese nell'intervento 9 per quanto non ricadenti in aree tutelate ai sensi dell'art. 142 del D.Lgs. 42/2004 e s.m.i.;
- c) lettera A.15 dell'Allegato A di cui all'art. 2 comma 1 del D.P.R. 31/2017 e s.m.i. (*Interventi ed opere in aree vincolate esclusi dall'Autorizzazione paesaggistica*) “condotte forzate e reti irrigue (...), tratti di canalizzazione, tubazioni o cavi interrati (...). Nei casi sopraelencati è consentita la realizzazione di pozzetti a raso emergenti dal suolo non oltre i 40 cm.” riferibile a talune opere di cui agli interventi 4, 5, 6 e 7;
- d) lettera A.25 dell'Allegato A di cui all'art. 2 comma 1 del D.P.R. 31/2017 e s.m.i. (*Interventi ed opere in aree vincolate esclusi dall'Autorizzazione paesaggistica*) “interventi di manutenzione degli alvei, delle sponde e degli argini dei corsi d'acqua, compresi gli interventi sulla vegetazione ripariale arborea e arbustiva, finalizzati a garantire il libero deflusso delle acque e che non comportino alterazioni permanenti della visione d'insieme della morfologia del corso d'acqua, interventi di manutenzione e ripristino funzionale dei sistemi di scolo e smaltimento delle acque e delle opere idrauliche in alveo” riferibile a talune opere di cui agli interventi 2, 3, 10;
- e) lettera B.39 dell'Allegato B di cui all'art. 2 comma 1 del D.P.R. 31/2017 e s.m.i. (*Elenco interventi di lievi entità soggetti a procedimento autorizzatorio semplificato*) “interventi di modifica di manufatti di difesa dalle acque delle sponde dei corsi d'acqua (...) per adeguamento funzionale” riferibile a talune opere di cui agli interventi 2, 3, 10;
- f) lettera B.40 dell'Allegato B di cui all'art. 2 comma 1 del D.P.R. 31/2017 e s.m.i. (*Elenco interventi di lievi entità soggetti a procedimento autorizzatorio semplificato*) “interventi sistematici di ingegneria naturalistica diretti alla regimazione delle acque, alla conservazione del suolo o alla difesa dei versanti da frane e slavine”, riferibile a talune opere di cui agli interventi 2, 3, 4, 5, 6, 7, 10

Fatta esclusione per le tipologie d'intervento di cui ai precedenti punti e al netto degli interventi non ricadenti all'interno di aree tutelate per Legge ai sensi dell'art. 142 del D.Lgs. 42/2004 e s.m.i., le ulteriori opere non elencate sono da sottoporre ad autorizzazione ai sensi dell'art. 146 del medesimo Decreto.

Piano straordinario di difesa idraulica e idrogelologica nei bacini del fiume Alento e della Fiumarella di Ascea (3° stralcio). Interventi di manutenzione straordinaria del reticolo idraulico di bonifica
Allegati

In allegato e in via complementare alla presente si riportano gli elaborati grafici indicati nella seguente tabella.

Tavola	Descrizione elaborato
A2.3 02	Integrazioni grafiche nota Soprintendenza 20713_2020 (Canale Pattano)
A2.3 03	Integrazioni grafiche nota Soprintendenza 20713_2020 (Vallone e vasca Torricelli)
A2.3 04	Integrazioni grafiche nota Soprintendenza 20713_2020 (Vallone e vasca Rungi)
A2.3 05	Integrazioni grafiche nota Soprintendenza 20713_2020 (Vasca Farnito)
A2.3 06	Integrazioni grafiche nota Soprintendenza 20713_2020 (Condotta F2)
A2.3 07	Integrazioni grafiche nota Soprintendenza 20713_2020 (Condotta F5 – Lumnia)
A2.3 08	Integrazioni grafiche nota Soprintendenza 20713_2020 (Condotta G5 – Pennino)
A2.3 09	Integrazioni grafiche nota Soprintendenza 20713_2020 (Condotta G5 – Baronia)
A2.3 10a	Integrazioni grafiche nota Soprintendenza 20713_2020 (Canali Badolato A)
A2.3 10b	Integrazioni grafiche nota Soprintendenza 20713_2020 (Canali Badolato B)
A2.3 10c	Integrazioni grafiche nota Soprintendenza 20713_2020 (Canali Badolato C)
A2.3 10d	Integrazioni grafiche nota Soprintendenza 20713_2020 (Canali Badolato D)